

Bezirksamt Marzahn-Hellersdorf von Berlin  
Serviceeinheit Finanzen  
optional



Geschäftszeichen (bitte angeben)

Bezirksamt Marzahn-Hellersdorf von Berlin, 12591 Berlin  
(Postanschrift)

An die Vorsitzende des Unterausschusses  
Verwaltungsmodernisierung und -digitalisierung  
sowie Bezirke und Personal des  
Hauptausschusses  
über  
den Präsidenten des Abgeordnetenhauses von  
Berlin  
über  
Senatskanzlei - G Sen -

Bearbeiter/in: Lutzke  
Frau

Tel. +49 30 90293 - 2902

Fax. +49 30 90293 - 2105

Zimmer: 455

ilona.lutzke@ba-mh.berlin.de

elektronische Zugangsöffnung

gemäß § 3a Absatz 1 VwVfG:

post@ba-mh.berlin.de

DE-Mail-Adresse:

Post@BA-MH-Berlin.de-mail.de

Dienstgebäude

Alice-Salomon-Platz 3, 12627 Berlin

04. April 2022

## **Einzelplanübergreifende Berichtsaufträge im UA Verwaltung zu den Haushaltsberatungen 2022/2023 - Bezirk Marzahn-Hellersdorf von Berlin -**

**Rote Nummer:** Vw 0008 A, Vw 0008 B, 0200 K

**Vorgang:** 1. Sitzung des Unterausschusses Verwaltungsmodernisierung und -digitalisierung sowie Bezirke und Personal des Hauptausschusses vom 21.02.2022 und 9. Sitzung des Hauptausschusses vom 30.03.2022

Der Unterausschuss Verwaltungsmodernisierung und -digitalisierung sowie Bezirke und Personal (UA Verwaltung) hat in seiner oben genannten Sitzung Folgendes beschlossen:

„Auf Vorschlag der Vorsitzenden wird einvernehmlich festgehalten, dass die Fraktionen der Geschäftsstelle des UA Verwaltung bis Freitag, 25.02.2022, grundsätzliche und einzelplanübergreifende Berichtsaufträge und Fragen zum Thema Personal und Stellenpläne vorab schriftlich einreichen können.

Die Senatsverwaltung für Finanzen wird gebeten, die Berichte rechtzeitig zum Beginn der 1. Lesung des Haushalts 2022/2023 im UA Verwaltung am 21.03.2022 schriftlich vorzulegen.“

Hierzu wird mit E-Mail – SenFin – Abteilung IV – Landespersonal vom 01.03.2022 ausgeführt:

„Da die Berichtsaufträge auf die 1. Lesung terminiert sind, es aber keine 1. Lesung für die Bezirkshaushaltspäne gibt, erscheint es uns nach Absprache mit dem Gremienreferat als sinnvoll, wenn Ihre eigenen Berichte dem UA Verwaltung bis zum Beginn der 2. Lesung der Einzelpläne der Senatsverwaltungen am 02.05.2022 vorliegen. Wir werden unseren Sammelbericht ebenfalls zu diesem Termin vorlegen.“

Die SenFin hat gebeten, den Bericht zu den unten aufgeführten Fragen dem UA Verwaltung durch die Bezirke direkt vorzulegen.

Von den Fraktionen der FDP und CDU liegen einzelplanübergreifende Berichtsaufträge vor.

Hierzu wird berichtet:

Die Fragen der Fraktion der FDP mit den Nummern 1, 10 und 11 werden wie folgt beantwortet:

### **Frage 1**

1. Die Senatsverwaltungen werden gebeten, einen ganzheitlichen Personalbericht für Berlin einschließlich der Bezirke vorzulegen, der mindestens die folgenden Kennzahlen enthält:
  - Personalbestand unterteilt auf die jeweiligen Verwaltungsbereiche
  - Netto-Personalbedarf
  - Mitarbeiterproduktivität in den Bereichen, in denen diese messbar ist (z.B. Fallzahlen in den Bürgerämtern, Kfz-Zulassungsstelle etc.)
  - Personalkosten
  - Altersstruktur
  - Anzahlen von Beschäftigtengruppen (Vollzeit, Teilzeit, Zeitverträge, Beamte, Angestellte, Frauenquote, Frauen in Führungspositionen, Auszubildende, Beschäftigte mit Behinderung, Ausländische Beschäftigte etc.)
  - Besoldungsgruppen bzw. Besoldungs- und Gehaltsgefüge, differenziert auch nach Bereichen und Diversitätsmerkmalen
  - Krankenstände
  - Überstunden
  - Weiterbildungszeit je Beschäftigte/r

- Rekrutierungskosten
- Fluktuationsrate einschließlich konkrete Fluktuationsgründe
- Anzahl Bewerbungen auf Stellen und Ausbildungsplätze
- Anzahl der Initiativbewerbungen
- Anzahl der Quereinsteiger

Ebenso sollte dieser Personalbericht auch die personalbezogenen Kennzahlen aus dem Bereich Digitalisierung umfassen (Ausstattung mit Notebooks, Smartphones, VPN-Zugängen, Dokumentenmanagement-Systemen etc.), siehe z.B. den Personalbericht des Personalamts Hamburg.

Dieser Personalbericht soll auch die jeweiligen Raumbedarfe beinhalten.

Antwort:

Siehe Anlage 1, Punkt 1, S. 6

Zu Frage 1, 3. Anstrich

Die Mitarbeiterproduktivität ist in der Verwaltung im Sinne der Fragestellung nicht messbar. Dies lässt sich wie folgt begründen: Die Kosten- und Leistungsrechnung bietet zwar die Möglichkeit, den Ressourcenverbrauch in den Bezirken für 592 Produkte (Produktkatalog Version 26/2022) darzustellen, jedoch werden hier aggregierte Kosten erfasst, die keine Rückschlüsse auf persönliche Leistungen zulassen. Dies war eine grundlegende Forderung des HPR bei der Einführung des IT-Verfahrens ProFiskal im Land Berlin.

Somit wäre bestenfalls ein Stückkostenvergleich auf der Produktebene möglich, der im Sinne des Benchmarkings Hinweise auf kostengünstige Leistungsprozesse in den Bezirken geben kann. Dabei ist jedoch nicht relevant, auf welche Kostenart das Ergebnis zurückzuführen ist. Außerdem sind die Personalkosten als Summe von einheitlichen Verrechnungssätzen auf der Produktebene dargestellt, die keine Rückschlüsse auf Vergütung oder Besoldung zulassen und somit auch nicht auf das tatsächliche Stellenvolumen.

Siehe dazu erläuternd Anlage 2.

Zu Frage 1, letzter Absatz

Im Bezirksamt Marzahn-Hellersdorf sind derzeit im Einsatz:

Notebooks:	448
Tablets:	306
Smartphones:	340
VPN-Zertifikate:	525

Der Raumbedarf beträgt 59.211 m<sup>2</sup>

### **Frage 10**

10. Die Senatsverwaltungen werden gebeten, für das Land Berlin und die Bezirke den Stand der digitalen Ausstattung der Arbeitsplätze dazulegen. Insbesondere sollte daraus hervorgehen

- a. Wie ist konkret die Verbreitung von Mobilem Arbeiten in den jeweiligen Verwaltungseinheiten, wie die konkrete Ausstattung dafür mit Laptops, Telefonen, VPN, Systemen für Videokonferenzen etc.?
- b. BerlinPC und BerlinPCMobil sollen die neuen Standards in der Ausstattung werden. Wie ist der Ist-Stand und mit welchen Maßnahmen und welchem Zeitplan soll dieses Ziel erreicht werden?
- c. Wie ist der aktuelle Stand bei der Digitalisierung der einzelnen Fachverfahren?

Antwort:

Zu a)

Im Bezirksamt Marzahn-Hellersdorf sind derzeit im Einsatz:

Notebooks:	448
Tablets:	306
Smartphones:	340
VPN-Zertifikate:	525

Zu b)

Das BA Marzahn-Hellersdorf ist als A-Behörde im Migrationsprozess eingestuft. Derzeit befindet sich die Migration von „Netz und Telefonie“ (NuT) in der Analyse und beginnt in diesem Jahr. Bevor die Migration von NuT nicht abgeschlossen ist, wird der BerlinPC oder der BerlinPCMobil nicht zum Einsatz kommen.

Zu c)

Im BA Marzahn-Hellersdorf befinden sich 140 IT-gestützte Fachverfahren im Einsatz. Die Verfahrensverantwortung dieser eingesetzten Fachverfahren liegt nicht beim BA Marzahn-Hellersdorf.

### **Frage 11**

11. Wie konkret ist der Stand der Personalentwicklung im Land Berlin und in den Bezirken?
- a. in der aktuellen Entwicklung?
  - b. aufgrund absehbarer Pensionswellen?
  - c. Welche Angebote gibt es konkret, um die Beschäftigten auf die verwaltungsinterne Digitalisierung vorzubereiten und wie sind die Teilnehmerquoten?
  - d. Welche Maßnahmen werden ergriffen, um die Beschäftigten mit dem Thema Cybersicherheit vertraut zu machen und um Sicherheitslücken auf der Nutzerseite zu schließen?

Antwort:

Zu a und b)

Siehe Anlage 1, Punkt 8, S. 22

Zu c)

Im Zuge der Einführung der Digitalen Akte werden daher durch die Projektleitung der SenInnDS zahlreiche rollenbezogene und produktorientierte Präsenzs Schulungen für Mitarbeiterinnen und Mitarbeiter bereitgestellt. Die Schulungen werden durch ein digitales Selbstlernangebot und verschiedene Erklärvideos ergänzt.

Die Schulungsangebote werden zentral vorgehalten und sind durch die Beschäftigten über die Plattform des Schulungsdienstleister des Landes Berlin - der elektronischen Verwaltungsakademie (eVAk) - zu buchen. Dabei stehen den Beschäftigten bedarfsgerechte Schulungen zur Verfügung, welche in drei Zielgruppen definiert werden können:

1. Anwenderinnen und Anwendern
2. Multiplikatorinnen und Multiplikatoren
3. Fachadministratorinnen und Fachadministratoren

Die Priorisierung zur Schulungsteilnahme wird in Abhängigkeit der Einführungsaktivitäten und der damit verbundenen Freigabe zur Pilotierung von der Projektleitung auf der Landesebene und der VAk gesteuert.

Die Teilnehmerquote ist nicht erhoben, jedoch ist davon auszugehen, dass jede Dienstkraft vor der Nutzung des IKT-Basisdienstes Digitale Akte eine ihrer Rolle entsprechende Schulung absolviert haben muss.

#### Zu d)

Im BA Marzahn-Hellersdorf wird regelmäßig mittels Tagestext auf der Startseite des Browsers über Phishing-Mail-Wellen und deren Umgang (keine Links klicken, keine Weiterleitung durchführen, löschen) informiert. Des Weiteren wird auf die nach Vorgaben des Berliner Datenschutzbeauftragten freigegebenen Videokonferenz-Tool hingewiesen.

Die Fragen der Fraktion der CDU mit den Nummern 1, 2, 3 und 8 werden wie folgt beantwortet:

#### **Frage 1**

1. Es wird um die Bereitstellung aktueller Organigramme der Senatsverwaltungen und Bezirke vorzulegen, aus denen Abteilungen, Referate und weitere nachgeordnete Dienststellen sowie deren jeweilige Aufgabenbereiche hervorgehen, sowie deren personelle Ausstattung (besetzte Stellen, unbesetzte Stellen, seit wann unbesetzt, Eingruppierungen, VZÄ)

Antwort:

Siehe Anlage 1, Punkt 7, S. 22

#### **Frage 2**

2. Es wird um eine Gesamtübersicht der nicht besetzten Stellen in den erbeten, einschließlich der jeweiligen Eingruppierungen bitte nach Senatsverwaltung bzw. Bezirk, Abteilung, Referat etc. aufschlüsseln).

Antwort:

Siehe Anlage 1, Punkt 10, S. 24

### **Frage 3**

3. Es wird eine Übersicht der Stellenaufwüchse erbeten, die ab dem Kalenderjahr 2022 erfolgen sollen, einschließlich der jeweiligen Eingruppierungen (bitte nach Senatsverwaltung bzw. Bezirk, Abteilung, Referat etc. aufschlüsseln).

Antwort:

Siehe Anlage 1, Punkt 11, S. 24

### **Frage 8**

8. Welche Personalbedarfe ergeben sich in den Senatsverwaltungen und in den Bezirken bezüglich der Digitalisierung der Fachverfahren?

Antwort:

Siehe Anlage 1, Punkt 16, S. 26

Der UA Verwaltung wird gebeten den Bericht als erledigt anzusehen.

Die Senatsverwaltung für Finanzen hat dieses Schreiben mitgezeichnet.

Gordon Lemm  
Bezirksbürgermeister

Bezirksamt Marzahn-Hellersdorf von Berlin  
Serviceeinheit Personal



## **Beratungsunterlage zum Haushaltsplan 2022/2023**

Bericht zur Erfüllung der Berichtsaufträge des Abgeordnetenhauses Berlin,  
Unterausschuss Verwaltungsmodernisierung und -digitalisierung sowie  
Bezirke und Personal des Hauptausschusses (UA Verwaltung)

Fraktion der CDU 19-0008.A und der Fraktion der FDP 19-0008.B

- Kategorie Personal -

Berichtersteller: Gordon Lemm  
Bezirksbürgermeister

Stand: April 2022



## Inhaltsverzeichnis

Anlagenverzeichnis.....	III
Abkürzungsverzeichnis .....	IV
Präambel .....	5
1. Personalstruktur der Bezirksverwaltung (Frage 1 Fraktion der FDP).....	6
2. Aufstellung der Beschäftigten im IT-Bereich (Frage 2 Fraktion der FDP) .....	14
3. Bedingungen im Bezirk zur Vereinbarkeit von Familie, Beruf und Pflege (Frage 4 Fraktion der FDP).....	16
4. Diversität unter den Beschäftigten (Frage 5 Fraktion der FDP).....	17
5. Gründe der Fluktuation und wie dieser begegnet wird (Frage 6 Fraktion der FDP).....	18
6. Versetzung von Beschäftigten und Einsatz in andere Aufgabengebiete (Frage 7 Fraktion der FDP).....	21
7. Organigramm und Struktur der Bezirksverwaltung Marzahn (Frage 8 Fraktion der FDP, Frage 1 Fraktion der CDU).....	22
8. Personalentwicklung (Frage 11 a und b Fraktion der FDP) .....	22
9. Rekrutierungsmanagement (Frage 13 Fraktion der FDP) .....	22
10. Vakante Stellen (Frage 2 Fraktion der CDU).....	24
11. Stellenaufwüchse ab dem Jahr 2022 (Frage 3 Fraktion der CDU) .....	24
12. Bewertungsvorgänge und geplante Beförderungen (Frage 4 Fraktion der CDU).....	25
13. Anzahl der Ausscheiderinnen/Ausscheider von 2017-2022 (Frage 5 Fraktion der CDU).....	25
14. Maßnahmen zur Besetzung der vakanten Stellen (Frage 6 Fraktion der CDU).....	25
15. Corona-Sonderzahlung (Frage 7 Fraktion der CDU).....	26
16. Digitalisierung - Personalbedarfe (Frage 8 Fraktion der CDU) .....	26
Literaturverzeichnis.....	V

## Anlagenverzeichnis

Anlage	1	Organigramm und Strukturübersicht Bezirksamt Marzahn-Hellersdorf
Anlage	2	Personalbestand - Auswertung nach verschiedenen Kategorien
Anlage	3	Dienstkräftestruktur nach Einzelplan und Diversitätsmerkmal
Anlage	4	Die Führungsebenen der Berliner Verwaltung - Grafik
Anlage	5	Übersicht zu den Aus- und Fortbildungsmaßnahmen
Anlage	6	Produktvergleichsbericht- Produkt 80978 (Auszug)
Anlage	7	Informationen zum Pilotprojekt des Bezirksamtes Marzahn-Hellersdorf von Berlin "Gütesiegel familienfreundlicher Arbeitgeber"
Anlage	8	Auszug aus dem internen Personalcontrolling
Anlage	9	Liste der stellenplanmäßigen Veränderungen für die Haushaltsjahre 2022/2023
Anlage	10	Übersicht zu den Bewertungsvorgängen

## Abkürzungsverzeichnis

AR	Aufstellungsroundschreiben
AV LHO	Ausführungsvorschriften zur Landeshaushaltsordnung
CDU	Christlich Demokratische Union Deutschlands
DHH	Doppelhaushalt
DK	Dienstkraft
DV	Dienstvereinbarung
D-Wert	Durchschnittswert
E	Entgeltgruppe
rexx	Recruiting Software/Bewerbermanagement
FB	Fachbereich
FDP	Freie Demokratische Partei
FK	Führungskraft
FKZ	Führungskräftezulage
GB	Geschäftsbereich
Hg.	Herausgeber
HHBrutto	Haushaltsbrutto
HÜL	Haushaltsüberwachungsliste
i.H.v.	in der Höhe von
IPV	Integrierte Personalverwaltung
IT	Informationstechnik
JC	Jobcenter
Lfd.	laufende
LHO	Landeshaushaltsordnung
LPZVO	Leistungsprämien- und -zulagenverordnung
M	männlich
Nr.	Nummer
ÖV	Öffentliche Verwaltung
PartMigG	Berliner Gesetz zur Förderung der Partizipation in der Migrationsgesellschaft
PStat	Statistikstelle Personal
SE	Serviceeinheit
SGB	Sozialgesetzbuch
Tsd.	Tausend
u.	und
UA	Unterausschuss
VAk	Verwaltungsakademie Berlin
VZÄ	Vollzeitäquivalent
W	weiblich
ZBKB	Zentrales Bewerbungs- und Karrierebüro

## Präambel

Im Bezirk Marzahn-Hellersdorf leben 271.311 Einwohnerinnen und Einwohner<sup>1</sup>. Ziel des Bezirksamtes ist es, den Bürgerinnen und Bürgern das Dienstleistungsspektrum der Bezirksverwaltung in hoher Qualität und Quantität anzubieten. Eine auskömmliche Personalausstattung ist hierzu eine Grundvoraussetzung. Der Bezirksverwaltung Marzahn-Hellersdorf stehen im Fall der Verabschiedung des Haushaltsgesetzes 2022/2023 für die Erbringung aller Aufgaben im Haushaltsjahr 2022 rd. 1.905 planmäßige Stellen und für das Haushaltsjahr 2023 rd. 1.955 planmäßige Stellen zur Verfügung. Zum März 2022 gab es im Bezirksamt 1.897 aktive Beschäftigungsverhältnisse.

Bei der Veranschlagung der Personalausgaben wurden die Vorgaben und Informationen der Senatsverwaltung für Finanzen (SenFin) zur Aufstellung von Unterlagen für den Doppelhaushaltsplan 2022/2023 sowie die für die Aufstellung des Doppelhaushaltsplanes relevanten BA-Beschlüsse umgesetzt. Entsprechend dem AR 22/23 bilden die IST-Personalausgaben 2020 die Grundlage für die Veranschlagung. Die Fachämtern meldeten im Rahmen der Aufstellung des Doppelhaushaltes 2022/2023 (DHH 2022/2023) Mehrbedarfe von insgesamt 54 Stellen an. Das Bezirksamt nahm in Folge dessen für das Haushaltsjahr 2022 neun Stellen und für das Haushaltsjahr 2023 insgesamt 45 Stellen zusätzlich zu den bereits gewährten Zugängen in den Haushaltsplan auf.

Die Bezirksverwaltung Marzahn-Hellersdorf besitzt ein Durchschnittsalter von 50 Jahren. Im Vergleich aller Bezirksverwaltungen eine der ältesten Belegschaften. Das Durchschnittsalter der Bezirke liegt bei 48,6 Jahren.<sup>2</sup> Im DHH 2022/2023 werden rd. 170 DK altersbedingt das Arbeits-/Dienstverhältnis mit dem Land Berlin beenden und demzufolge nicht mehr in der Bezirksverwaltung Marzahn-Hellersdorf tätig sein. Insgesamt 51,2 Prozent der Belegschaft scheidet bis 2030 altersbedingt aus dem Arbeitsprozess aus und treten in die wohlverdiente Rente bzw. Pension ein.<sup>3</sup>

Die gegenwärtige Personalsituation in der Bezirksverwaltung muss weiter optimiert werden. Trotz großer Anstrengungen und der Einleitung einer Fülle von Maßnahmen konnte eine Vielzahl von Stellen im Jahr 2021 nicht besetzt werden. Die Ursache dafür sind u.a. der immer noch vorherrschende Mangel an Fachkräften, die Randlage des Bezirkes, die gegenüber der Privatwirtschaft schlechtere Vergütung der Dienstkräfte, fehlende Raumkapazitäten für den Ausbau der Ausbildungs- und Praxisplätze in den Ämtern, sowie die unzureichende moderne IT-Infrastruktur bzw. IT-Ausstattung in der Bezirksverwaltung.

Die Dienststelle steht vor der großen Herausforderung bis Ende 2030 rd. 845 qualifizierte Dienstkräften zu ersetzen (rd. 812 VZÄ)<sup>4</sup>. Das Bezirksamt ist sich der Aufgabe bewusst, dass die Personalrekrutierung mit Hochdruck weiter optimiert, betrieben und unterstützt werden muss. Daher plant es für die kommenden Jahre eine Vielzahl von Maßnahmen, um die Dienstleistungen für die Bürgerinnen und Bürger weiter zu optimieren und den aktuellen Gegebenheiten anzupassen. Damit einher gehen die Aktivitäten zur Verbesserung der Personalausstattung der Fachämter, welche neben den Daten für die Erfüllung des Berichtsauftrages den folgenden Ausführungen entnommen werden können.

<sup>1</sup> Quelle: Amt für Statistik BB (2020), S. 13ff.

<sup>2</sup> Quelle: Zager, PStat – SenFin (Hg.) (2021), S. 62 -Bericht zum Personalbestand des unmittelbaren Landesdienstes Berlin.

<sup>3</sup> Quelle: Zager, PStat – SenFin (Hg.) (2021), S. 100 – 103, Bericht zum Personalbestand des unmittelbaren Landesdienstes Berlin.

<sup>4</sup> Quelle: eigene Berechnung, BA MH SE Pers und Zager, PStat – SenFin (Hg.) (2021), S. 100-103.

## 1. Personalstruktur der Bezirksverwaltung (Frage 1 Fraktion der FDP)

### Stellenvolumen und Personalbestand

Im Vergleich zum Jahr 2020 stieg das Stellenvolumen mit Beginn Jahres 2022 um rund 99 Stellen an. Im März 2022 verfügte die Verwaltung über 260 Beamtinnen und Beamte, 1.549 Tarifbeschäftigte und 88 Auszubildende. In den vergangenen Jahren baute die Bezirksverwaltung Marzahn-Hellersdorf die sachgrundlosen befristeten Beschäftigungsverhältnisse zugunsten der Dauerbeschäftigung ab. Allerdings stieg mit Beginn der Pandemie SARS CoV-19 in der Verwaltung der Bedarf an zusätzlichen Kräften wieder an. Insgesamt sind 101 Beschäftigte nach dem Teilzeit- und Befristungsgesetz angestellt, davon sieben ohne und 94 mit Sachgrund.<sup>5</sup>

**Tabelle 1**

Übersicht der Entwicklung der Stellen für planmäßige Beamte/Beamtinnen und Tarifbeschäftigte<sup>6</sup>

Bezeichnung /Jahr	2020	2021	2022	2023
Stellen für planmäßige Beamte/innen	401	430,5	440,5	445,5
Stellen für planmäßige Tarifbeschäftigte	1.405,91	1.427,41	1.465,13	1.509,38
<b>Gesamt:</b>	<b>1.806,91</b>	<b>1.857,91</b>	<b>1.905,63</b>	<b>1.954,88</b>

[Quelle: Datenbestand IPV (2022), eigene Auswertung und Berechnung (2022).]

Das Bezirksamt gliedert sich in sechs Geschäftsbereiche = Abteilungen (GB):

- GB 1 Bürgerdienste, Personal, Wirtschaftsförderung, Finanzen, Sozialraumorientierte Planungs-koordination und Zentrale Vergabestelle
- GB 2 Schule, Sport, Weiterbildung, Kultur und Facility Management
- GB 3 Ordnungsangelegenheiten
- GB 4 Stadtentwicklung, Umwelt und Naturschutz, Straßen- und Grünflächen
- GB 5 Soziales
- GB 6 Jugend und Gesundheit

Auf der Grundlage der Anlage zu § 37 Absatz 1 Satz 1 des Bezirksverwaltungsgesetzes sind den genannten GB die jeweiligen Fachämter, Serviceeinheiten, Stabsstellen und sonstige Organisationseinheiten zugeordnet. Der strukturelle Aufbau der Bezirksverwaltung sowie die Verteilung der Geschäfte kann dem beigefügten Organigramm im Detail entnommen werden (Anlage 1).

Im März 2022 wies die Verwaltung des Bezirksamtes einen Personalbestand von insgesamt 1.897 Beschäftigten auf.<sup>7</sup>

<sup>5</sup> Quelle: eigene Berechnung, BA MH SE Pers, Datenbasis IPV (März 2022).

<sup>6</sup> Hinweis zur Datenbasis: Titel 42201 und 42801; ohne Jobcenter, Stellen für nichtplanmäßige Tarifbeschäftigte, Ausbildungspositionen und Beschäftigte nach §16i SGB II auf Basis Bezirkshaushaltsplan BA MH - Teil II Kameraler Haushaltsplan 2022/2023 - Anlage 2 Stellenübersicht zum Stellenplan für die Jahre 2020 bis 2023.

<sup>7</sup> Hinweis zur Datenbasis: alle Beschäftigten, Datenbasis IPV (März 2022), eigene Auswertung (03/2022).

**Tabelle 2**

Übersicht zum Personalbestand unterteilt auf die jeweiligen Geschäftsbereiche

Nr.	Bezeichnung der Geschäftsbereiche	Anzahl Beschäftigte
GB 1	Bürgerdienste, Personal, Wirtschaftsförderung, Finanzen, Sozialraumorientierte Planungskoordination und Zentrale Vergabestelle	286
GB 2	Schule, Sport, Weiterbildung, Kultur und Facility Management	360
GB 3	Ordnungsangelegenheiten	92
GB 4	Stadtentwicklung, Umwelt- und Naturschutz, Straßen und Grünflächen	369
GB 5	Soziales (inkl. Jobcenter)	302
GB 6	Jugend und Gesundheit	488
Gesamt:		1.897
Gesamt ohne Jobcenter:		1.778

[Quelle: Datenbestand IPV (2022), eigene Auswertung und Berechnung (2022).]

Weitere Details zum Personalbestand gegliedert nach einzelnen Organisationseinheiten bietet die Anlage 2.

**Netto-Personalbedarf**

Zu den im Berichtsauftrag von der Fraktion der FDP erbetenen Daten bezüglich des Netto-Personalbedarfes kann von Seiten der Verwaltung keine Aussage getroffen werden. Die Prinzipien der Betriebswirtschaftslehre bilden nicht vorrangig die Planungsgrundlage für die Aufstellung des Personalhaushaltes, obwohl die Ergebnisse der Kosten- und Leistungsrechnung neben den durchzuführenden Wirtschaftlichkeitsbetrachtungen bei der Ermittlung des Personalbedarfes ausschlaggebend sind. Der Personalhaushalt wurde wie bereits ausgeführt auf der Basis des gültigen Aufstellungsroundschreibens (AR) aufgestellt. In der Bezirksverwaltung liegen keine Daten zum Netto-Personalbedarf vor.

**Personalaufwendungen**

Die Ausgabegruppe der Hauptgruppe 4 (Personalausgaben) unterteilt sich in Aufwendungen für Abgeordnete und ehrenamtlich Tätige, Bezüge, Entgelte und Nebenleistungen, Beihilfen, Unterstützungen, Fürsorgeleistungen und dergleichen sowie sonstige personalbezogenen Ausgaben.

Im Haushaltsjahr 2021 betragen die Aufwendungen für die Vergütung bzw. Besoldung des Personals insgesamt 96.188.371 Euro (Summe aller Titel der Hgr. 4 Personalausgaben, ohne Personalausgaben für kommunale Beschäftigte des Jobcenters).<sup>8</sup>

Details hierzu sowie zu den Ansätzen bietet die nachstehende Übersicht.

<sup>8</sup> Quelle: Datenstand ProFiskal-HÜL (2022), eigene Auswertung (03/2022).

**Tabelle 3**

Übersicht zu den Personalaufwendungen Ist 12/2021 und Ansatz 2022/2023

Bezeichnung /Jahr	2021	2022 (Ansatz)	2023 (Ansatz)
	(Ist 12/2021)		
	in Tsd. Euro	in Tsd. Euro	in Tsd. Euro
Aufwendungen für ehrenamtlich Tätige	955,3	1.019,3	1.019,3
Aufwendungen für Beschäftigungsentgelte, Honorare*	3.481,1	2.730,0	2.772,0
Aufwendungen für Entgelte Tarifbeschäftigte	82.080,5	83.467,8	84.377,8
Aufwendungen für Bezügen und Nebenleistungen Beamtinnen, Beamte	15.070,8	18.684,4	18.889,1
Aufwendungen für Beihilfen (ohne Versorgungsempfängerinnen und Versorgungsempfänger)	559,3	664,0	685,3
Fürsorgeleistungen und Unterstützungen	329,6	300,5	300,5
Sonstige personalbezogene Ausgaben	338,0	99,0	99,0

\* Bei den Ist-Ausgaben 2021 sind zweckgebundene Ausgaben i.H.v. 737,4 T€ enthalten -Ausgleich Einnahmen  
[Quelle: Datenbestand ProFiskal - HÜL (2021/2022), eigene Auswertung (2022).]

**Altersstruktur**

In einem Zeitraum von fünf Jahren hat sich die Belegschaft der Bezirksverwaltung Marzahn-Hellersdorf verjüngt. Das im Jahr 2017 noch durchaus prägende Bild der Altersgruppe 60 Jahre und älter bildete sich bis zum Jahr 2022 leicht zurück. So lag das Durchschnittsalter der Belegschaft im Berichtsjahr 2019 bei 52 Jahren, im Berichtsjahr 2020 bei 51,3 Jahren und im Berichtsjahr 2021 bei 50,0 Jahren.<sup>9</sup> Trotz dieser positiven Entwicklung weist die Bezirksverwaltung im Vergleich der Berliner Bezirksamter einen sehr hohen Altersdurchschnitt auf.

**Tabelle 4**

Übersicht zur Altersstruktur nach Geschlecht und Alter - Stand 03/2022

Altersspanne in Jahren	2017			2022		
	männlich	weiblich	Anzahl Beschäftigte	männlich	weiblich	Anzahl Beschäftigte
<20	6	9	15	8	9	17
20 - 24	8	33	41	30	42	72
25 - 29	30	62	92	26	57	83
30 - 34	14	52	66	65	143	208
35 - 39	27	50	77	64	153	217
40 - 44	29	40	69	73	118	191
45 - 49	30	91	121	58	81	139
50 - 54	89	281	370	53	108	161
55 - 59	85	389	474	97	316	413
60 - 64	89	270	359	85	297	382
65 - 68	7	7	14	4	10	14
Gesamt:	414	1.284	1.698	563	1.334	1.897

[Quelle: Datenbestand IPV (2022), eigene Auswertung und Berechnung (2022).]

<sup>9</sup> Quelle: Zager, PStat - SenFin (Hg.) (2019, 2020, 2021) -Bericht zum Personalbestand.

## Beschäftigungsgruppen

Die Personalstruktur der Bezirksverwaltung gliedert sich in 14 Prozent Beamtinnen/Beamte, 82 Prozent Tarifbeschäftigte und 5 Prozent Beschäftigte in Ausbildung. Davon sind 83 Prozent der Belegschaft in Vollzeit und 17 Prozent in Teilzeit beschäftigt. Mit insgesamt 5 Prozent der Beschäftigten (ohne Ausbildung) wurden Zeitverträge abgeschlossen. Ganze 11 Prozent sind Beschäftigte mit einer anerkannten Behinderung bzw. nach dem SGB IX dieser Gruppe gleichgestellt. Des Weiteren arbeiten in der Bezirksverwaltung 3 Prozent ausländische Dienstkräfte.<sup>10</sup>

**Tabelle 5**

Übersicht zur Anzahl von Beschäftigtengruppen (Vollzeit, Teilzeit, Zeitverträge, Beamte, Angestellte, Frauenquote, Frauen in Führungspositionen, Auszubildende, Beschäftigte mit Behinderung, ausländische Beschäftigte etc.) - 03/2022

Bezeichnung	Wert (Anzahl absolut/Prozent)
Anzahl Beschäftigte Gesamt (inkl. Jobcenter):	1.897
darunter Beamte	260
darunter Tarifbeschäftigte	1.549
darunter Beschäftigte in Ausbildung	88
darunter Vollzeitbeschäftigte	1.575
darunter Teilzeitbeschäftigte	322
Zeitverträge (ohne Ausbildung)	100
Frauenquote BA gesamt (Anlage 3)	70 %
Frauen in Führungspositionen (65 % der FK gesamt - Basis Anlage 4)	95
Beschäftigte mit Behinderung u. Gleichgestellte nach SGB IX	216
ausländische Beschäftigte ausgewertet nach Nationalitäten	52

[Quelle: Datenbestand IPV (2022), eigene Auswertung und Berechnung (2022).]<sup>11</sup>

## Besoldung- bzw. Gehaltsgefüge differenziert nach Bereichen

Die Anlage 2 bietet die Übersicht zur Besoldung bzw. Einstufung nach Organisationseinheiten. Den nachstehenden Tabellen kann das Besoldung- bzw. Gehaltsgefüge differenziert nach Diversitätsmerkmalen entnommen werden.

**Tabelle 6**

Übersicht zum Besoldungsgefüge nach Diversitätsmerkmalen - 03/2022

Besoldung Gruppe	D-Wert Grundbetrag M	D-Wert-Grundbetrag W	D-Wert HHBrutto M	D-Wert HHBrutto W
A10	3.809	3.857	4.387	4.337
A11	4.329	4.369	4.720	4.811
A12	4.845	4.877	5.263	5.289
A13	4.727	5.012	5.160	5.509
A13S	5.349	5.384	5.807	5.778
A14	5.429		5.933	
A15		6.821		6.977
A16	7.601		7.773	

<sup>10</sup> Quelle: Auswertung Datenbestand IPV (2022), eigene Berechnung (2022).

<sup>11</sup> Hinweis: Frauenquote wurde auf der Basis der im Land Berlin geltenden FK- Ebenen erhoben. Siehe Anlage 4.



Besoldung Gruppe	D-Wert Grundbetrag M	D-Wert-Grundbetrag W	D-Wert HHBrutto M	D-Wert HHBrutto W
A6	2.818		2.991	
A7		3.031		3.306
A8	3.302	3.299	3.624	3.656
A9	3.154	3.211	3.535	3.649
A9S		3.527		3.846
A9Z		3.527		4.235
B4	8.894	8.894	8.894	8.894
B5		9.460		9.460
B6	9.995		10.120	
V06	1.268	1.268	1.318	1.344
Gesamt:	4.379	4.122	4.765	4.542

[Quelle: Datenbestand IPV (2022), eigene Auswertung und Berechnung (2022).]

## Tabelle 7

### Übersicht zum Entgeltgefüge nach Diversitätsmerkmalen- 03/2022

Tarif Gruppe	D-Wert Grundbetrag M	D-Wert-Grundbetrag W	D-Wert HHBrutto M	D-Wert HHBrutto W
AT	7.167	7.167	8.763	8.826
AT1		7.177		8.540
AT2	7.486		8.811	
AUFWE		373		401
AUSBEG-1	1.037	1.037	1.334	1.330
AUSBEG-2	1.091	1.091	1.396	1.395
AUSBEG-3	1.141	1.141	1.459	1.455
AUSBEG-4		1.210		1.540
E10	4.032	4.420	5.353	5.655
E11	4.271	4.517	5.802	5.946
E12	4.973	5.230	6.723	6.878
E13	4.988	5.029	6.447	6.365
E13 UE	6.258	6.258	7.707	7.639
E14	5.173	5.794	6.352	7.192
E15	6.850	6.115	8.286	7.861
E2	2.240		2.933	
E2 UE	2.835	2.835	3.670	3.735
E3	2.608	2.816	3.362	3.701
E4	2.875	2.737	3.856	3.555
E4 PGR.7	4.091		5.708	
E5	2.890	2.960	3.766	3.838
E6	3.056	3.103	3.983	4.021
E7	3.165	3.382	4.153	4.563
E8	3.169	3.304	4.104	4.260
E9A	3.457	3.573	4.475	4.603
E9B	3.494	3.733	4.510	4.811
PRAKT	1.682	1.682	2.028	2.034
S11B	4.677	4.198	5.995	5.361
S12	4.207	4.088	5.387	5.231
S13	3.607	3.596	4.623	4.607
S14	4.064	4.172	5.185	5.336
S17	4.179	4.840	5.330	6.186
STUDENT	1.385	1.250	1.725	1.535
Gesamt:	3.412	3.612	4.455	4.660

[Quelle: Datenbestand IPV (2022), eigene Auswertung und Berechnung (2022).]

#### Legende:

D-Wert Grundbetrag M/W = Durchschnittswert Grundgehalt (M-männlich, W-weiblich).

D-Wert HHBrutto M/W = Durchschnittswert Haushaltsbrutto (M-männlich, W-weiblich).

## Gesundheitsquote

Daten zum Krankenstand werden unter Beachtung des Sicherheitskonzeptes zum Betrieb der IT-Anwendung IPV nicht ausgewertet. Hingegen liegen Werte zur Gesundheitsquote vor. Diese liefert Informationen, wie hoch die Anteile von erbacher bzw. nicht erbrachter Arbeitskapazität aufgrund gesundheitlicher Einschränkungen bei den Dienstkräften der Bezirksverwaltung innerhalb der Auswertungsperiode sind. Trotz einer Vielzahl an Maßnahmen des innerbetrieblichen Gesundheitsmanagements ist die Gesundheitsquote leider rückläufig.

**Tabelle 8**

Übersicht Gesundheitsquote Auswertungszeitraum 01/2021 - 01/2022

Zeitraum	Beschäftigte		Krankheits(kalender)tage		durchschnittliche Krankheits(kalender)tage je Beschäftigten		Gesundheitsquote der Beschäftigten in %	
	insgesamt	darunter weiblich	insgesamt	darunter weiblich	insgesamt	darunter weiblich	insgesamt	darunter weiblich
Januar 2021	1.762	1.269	5.218	4.205	3,0	3,3	90,4	89,3
März 2021	1.782	1.281	5.329	4.075	3,0	3,2	90,4	89,7
Juni 2021	1.772	1.270	5.195	3.847	2,9	3,0	90,2	89,9
September 2021	1.829	1.307	5.688	4.260	3,1	3,3	89,6	89,1
Dezember 2021	1.829	1.293	6.020	4.802	3,3	3,7	89,4	88,0
Januar 2022	1.814	1.280	6.423	4.842	3,5	3,8	88,6	87,8
Bezirke insgesamt Januar 2022	25.872	16.543	99.521	67.831	3,8	4,1	87,6	86,8

[Quelle: Zager, PStat - SenFin (Hg.) (2021b-f, 2022), Berichte zur Gesundheitsquote Land Berlin.]

## Überstunden

Mit Beginn der SARS-CoV-2-Pandemie und aktuell durch das Flüchtlingsaufkommen aus der Ukraine hat sich die Arbeitssituation in den Fachämtern gravierend geändert. Die Dienstkräfte leisteten und leisten noch heute in Umsetzung der erforderlichen Maßnahmen zum Schutz der Bevölkerung vor Infektionen mit dem Coronavirus SARS-CoV-2 vermehrt Überstunden. Im Jahr 2021 erbachten die Belegschaft insgesamt 2.391 Überstunden.<sup>12</sup>

## Weiterbildungszeit je Beschäftigte/Beschäftigter

Die Dienstkräfte der Bezirksverwaltung absolvierten im Auswertungszeitraum Januar 2021 bis März 2022 ihre Weiterbildung grundsätzlich an der Verwaltungsakademie des Landes Berlin. Insgesamt 471 Beschäftigte bildeten sich im o.g. Zeitraum an der VAK Berlin fort. Dabei nahm im Durchschnitt jede Beschäftigte/jeder Beschäftigte 4,39 Tage Weiterbildung in Anspruch. Zu beachten ist, dass auf Grund der im Jahre 2021 andauernden pandemischen Lage eine Vielzahl von Aus- und Fortbildungsmaßnahmen nicht stattfanden. Weitere Details bietet die Anlage 5.<sup>13</sup>

<sup>12</sup> Quelle: Datenbestand IPV (01/2021 bis 12/2021) alle angeordneten Überstunden inkl. Zahlung von Zeitzuschlägen, eigene Auswertung und Berechnung (2022).

<sup>13</sup> Quelle: Datenbestand e-VAK (2022), eigene Auswertung (2022).

## Rekrutierungskosten

Die Aufwendungen bezüglich der Rekrutierung von Personal im zentralen Bewerbungs- und Karrierebüro werden gemäß den Richtlinien der Kosten- und Leistungsrechnung auf dem Produkt Nr. 80978 -Stellenausschreibungsverfahren- verbucht. Die Stückkosten beliefen sich im Jahr 2021 auf 1.387 Euro. Damit liegt der Bezirk nur rd. 27 Euro über dem Median.<sup>14</sup> Weitere Einzelheiten hierzu gibt der Auszug aus dem Produktvergleichsbericht 12/2021 (Anlage 6). Die Aufwendungen der dezentralen Internen Dienste und der Fachämter sind als Teilleistungen in den jeweiligen internen bzw. externen Produkte enthalten und nicht extrahierbar.

## Fluktuationsrate und Fluktuationsgründe

Die Personalsituation im Bezirksamt hat sich, auch wenn noch viele Stellen vakant sind, leicht verbessert. Die Verwaltung konnte zum Beginn des Jahres 2022 erstmalig mehr Beschäftigte einstellen, als Austritte zu verzeichnen waren und glich somit die altersbedingte Fluktuation teilweise aus. Die Personalfuktuation ist wie in den anderen Dienststellen des Landes Berlin nach vier Austrittsarten zu unterscheiden:

- a) interne Fluktuation (innerhalb der Bezirksverwaltung)
- b) interne unternehmenseigene Fluktuation (innerhalb des Landes Berlin und außerhalb der eigenen Dienststelle)
- c) unternehmensfremde Fluktuation (Austritte aus dem Land Berlin)
- d) altersbedingte und natürliche Fluktuation

Die interne Fluktuation ist auch wenn diese wieder eine Nachrekrutierung der dann vakanten Stelle erfordert, positiv zu werten, findet in der Dienststelle wieder vermehrt statt und trägt entscheidend zur beruflichen Weiterentwicklung der Dienstkräfte sowie zur Bindung dieser an die Bezirksverwaltung Marzahn-Hellersdorf bei. Zur internen unternehmenseigenen und unternehmensfremden Fluktuation wurden die von der SenFin, Statistikstelle Personal, aussagekräftige Vergleichsdaten aus dem Jahr 2019 ausgewertet. Danach hatte das Bezirksamt Marzahn-Hellersdorf im Durchschnitt der anderen Bezirksverwaltungen eine unterdurchschnittliche unternehmenseigene und eine höhere unternehmensfremde Fluktuation zu verzeichnen.<sup>15</sup>

Die Fluktuationsquote auf der Basis der Grundgesamtheit liegt im Bezirksamt bei rd. 12 Prozent.<sup>16</sup> Zur Berechnung der Fluktuationsquote wurde die in der Fachwelt anerkannte Schlüter-Formel angewandt, welche den Personalbestand als eine Stichgröße definiert.<sup>17</sup>

Mit dem Ziel die Werte der unternehmensfremden Fluktuation zu verbessern, wurden in den Jahren 2020/21 die laufenden Personalrekrutierungs- und -marketingmaßnahmen weiter ausgebaut.

---

<sup>14</sup> Quelle: Produktvergleichsbericht KLR, SenFin (Hg.), (2022).

<sup>15</sup> Quelle: Zager, PStat SenFin (Hg.) (2020a) S. 29, S. 42, S. 54.

<sup>16</sup> Quelle: eigene Berechnung (2022).

<sup>17</sup> Vgl. Hipper (2018).

**Tabelle 9**

Übersicht zur Fluktuation inkl. Austrittsgrund – Auswertungsperiode Januar – Dezember 2021

Beschäftigungsgruppe / Austrittsgrund	Anzahl
<b>Auszubildende/Berufsausbildungsverhältnis/Auflösungsvertrag</b>	<b>3</b>
<b>Beamtin/Beamte</b>	<b>29</b>
Beamtin/Beamter auf Lebenszeit	25
Altersgrenze Beamtin/Beamter	12
Versetzung Beamtin/Beamter außerhalb Land Berlin	1
Versetzung Beamtin/Beamter innerhalb Land Berlin	4
Versetzung in den Ruhestand	8
Beamtin/Beamter auf Probe/Versetzung Beamtin/Beamter außerhalb Land Berlin	1
Beamtin/Beamter auf Widerruf/Entlassung Beamtin/Beamter	1
Beamtin/Beamter auf Zeit	2
Altersgrenze Beamtin/Beamter	1
Entlassung Beamtin/Beamter	1
<b>Praktikantenvertrag/Vertragsablauf</b>	<b>15</b>
<b>Duales Studium/Kündigung durch Arbeitnehmerin/Arbeitnehmer</b>	<b>1</b>
<b>Tariflich Beschäftigte/Beschäftigter TV-L</b>	<b>191</b>
§16i SGB II/Vertragsablauf	1
befristet	53
Altersgrenze Arbeitnehmerin/Arbeitnehmer	2
Auflösungsvertrag	9
Kündigung durch Arbeitgeber	1
Kündigung durch Arbeitnehmerin/Arbeitnehmer	7
Vertragsablauf	34
unbefristet	137
Altersgrenze Arbeitnehmerin/Arbeitnehmer	12
Auflösungsvertrag	80
Erwerbsunfähigkeit Arbeitnehmerin/Arbeitnehmer	5
Kündigung durch Arbeitgeber	1
Kündigung durch Arbeitnehmerin/Arbeitnehmer	12
Übernahme als Beamtin/Beamter	7
Versetzung Arbeitnehmerin/Arbeitnehmer	19
Vertragsablauf	1
<b>Gesamt:</b>	<b>239</b>

[Quelle: Datenbestand IPV (2022), eigene Auswertung und Berechnung (2022).]

### Bewerbungssituation

Infolge der SARS CoV-19 Pandemie hat sich die Bewerbungslage in der Bezirksverwaltung verändert. Die Anzahl der Bewerbungen insbesondere im nichttechnischen allgemeinen Verwaltungsdienst ist deutlich angestiegen. Eine leichte Verbesserung der Bewerbungszahlen kann auch im technischen Bereich verbucht werden. Der Öffentliche Dienst als Arbeitgeber punktet mit seiner

Arbeitssicherheit und ist bei einzelnen Berufsgruppen wieder gefragter. Bei den IT-Fachkräften, den sozialen Berufen und den Fachkräften mit einer akademischen medizinischen Ausbildung besteht nach wie vor ein gravierender Mangel an Bewerbungen bzw. reichen die verfügbaren finanziellen Anreize nicht aus, um gewonnene Interessentinnen/Interessenten mit Erfolg zu rekrutieren.

**Tabelle 10**

Übersicht zur Anzahl der Stellenausschreibungen bzw. -besetzungsverfahren und Bewerbungslage 03/2022

Sachverhalt	Anzahl
Anzahl der Verfahren Stellenausschreibung bzw.-besetzung	164
Anzahl der ausgeschriebenen Stellen bzw. im Bearbeitungsstatus	256
Anzahl der Bewerbungen auf ausgeschriebene Stellen	3.238
Anzahl der Bewerbungen auf Ausbildungsplätze/Ausbildungsbeginn 2022	749
dar.: Vermessungstechnikerin/Vermessungstechniker	39
Fachangestellte/ Fachangestellter für Medien- und Informationsdienste	94
Gärtnerin/Gärtner	40
Medizinischer Fachangestellte/Medizinischer Fachangestellter	49
Zahnmedizinischer Fachangestellte/Medizinischer Fachangestellter	10
Verwaltungsfachangestellte/Verwaltungsfachangestellter	283
Stadtsekretärinwärtlerin /Stadtsekretärinwärtler	108
Dual Studierende technisches Facility Management	27
Dual Studierende Fachrichtung Öffentliche Verwaltung (ÖV)	31
Dual Studierende Verwaltungsinformatik	33
Dual Studierende Bauingenieurwesen	35
Initiativbewerbungen	81
Quereinsteigerin/Quereinsteiger (nicht allg. Verwaltungsdienst)	27

[Quelle: Datenbestand Personalstatistik BA MH, eigene Auswertung und Berechnung (2022).]

## 2. Aufstellung der Beschäftigten im IT-Bereich (Frage 2 Fraktion der FDP)

Der Fachbereich Informatik (FB IT) der Serviceeinheit Facility Management betreut im Rahmen seiner Serviceleistung die verfahrensabhängige und verfahrensunabhängige IT-Infrastruktur und IT-Ausstattung der Bezirksverwaltung. Er ist zudem zentraler Ansprechpartner für den IT-Dienstleister des Landes Berlin, das ITDZ.

Für die vielfältigen IT-Aufgaben stehen in der SE FM insgesamt 19 Stellen zur Verfügung, davon sind zum 10.04.2022 insgesamt 13 besetzt. Eine Stelle wird spätestens ab Mai 2022 und weitere zwei nach Ende der vorläufigen Haushaltswirtschaft besetzt sein. Für die noch verbleibenden drei Stellen läuft das Ausschreibungs- bzw. Besetzungsverfahren. Alle im Fachbereich IT tätigen Dienstkräfte besitzen eine fundierte IT-Ausbildung und/oder langjährige Berufserfahrungen auf dem Gebiet der Informations- und Kommunikationstechnik.

Die Beschäftigten erhielten das notwendige technische Equipment zur qualifizierten Ausübung ihrer Arbeit wie Laptop, Notebooks, I-Pads sowie Diensthandy. Zusätzlich wurden die während der Pandemie vollbrachten herausragenden Zusatzleistungen nach der im Land Berlin gültigen LPZVO prämiert.

**Tabelle 11**

## Übersicht Beschäftigte im IT-Bereich

Nr.: Planstelle	Bezeichnung Aufgabengebiet Hinweise	Bewertung Stelle	VZÄ	Status B=besetzt G=gesperrt	Incentives
50686776	IT-Sicherheitsbeauftragte/r u. strategisches IT-Management	E 11	1,0	A.-Kennzahl 3306-13W	
50016013	Leitung Fachbereich IT	E 13	1,0	B	
50016019	IT-Infrastrukturbetreuung	E 11	1,0	B	FKZ-zulage
50016018	IT-Infrastrukturbetreuung	E 11	1,0	B	FKZ-zulage
50016029	IT-Infrastrukturbetreuung	E 11	1,0	B	FKZ-zulage
50016021	IT-Infrastrukturbetreuung	E 11	1,0	B	FKZ-zulage
50016022	IT-Infrastrukturbetreuung	E 11	1,0	B (01.05.22)	
50016023	IT-Infrastrukturbetreuung	E 11	1,0	B	
50016024	IT-Infrastrukturbetreuung	E 11	1,0	B	FKZ-zulage
50016025	IT-Infrastrukturbetreuung	E 11	1,0	B	FKZ-zulage
50016026	IT-Infrastrukturbetreuung	E 11	1,0	B	
50675806	IT-Infrastrukturbetreuung	E 11	1,0	B	FKZ-zulage
50686777	IT-Infrastrukturbetreuung (Dauerhafte Übernahme einer Dualstudentin Frühjahr 2023)	E 11	1,0	G	Stipendiatin
50018373	Infrastrukturbetreuung - Sicherstellung des Betriebes der Telekommunikationsanlagen innerhalb des TK-Anlagenverbundes des Bezirksamtes MH	E 11	1,0	B	
50686780	Infrastrukturbetreuung - Sicherstellung des Betriebes der Telekommunikationsanlagen innerhalb des TK-Anlagenverbundes des Bezirksamtes MH	E 11	1,0	A.-Kennzahl 3306-93	
50016031	Anwendungssystembetreuung für Standardsoftware (SSW) Bereich IT	E 9b	1,0	B	
50016032	Sachbearbeitung HelpDesk - IT Haushalt	E 9a	1,0	B (nach Ende v.HHw.	
50016033	Sachbearbeitung HelpDesk	A 8	1,0	B	
50686748	Sachbearbeitung HelpDesk - IT Haushalt	E 9a	1,0	B (nach Ende v.HHw.	
<b>Gesamt:</b>			<b>19,0</b>		

[Quelle: Datenbestand IPV (2022), eigene Auswertung und Berechnung (2022).]

### 3. Bedingungen im Bezirk zur Vereinbarkeit von Familie, Beruf und Pflege (Frage 4 Fraktion der FDP)

Mit dem Ziel die Vereinbarkeit von Beruf und Familie zu fördern, wurde bis dato eine Vielzahl von Maßnahmen in allen Organisationseinheiten der Dienststelle umgesetzt. Diese gilt es zu optimieren und weiter auszubauen. Das Bezirksamt Marzahn-Hellersdorf nimmt seit Oktober 2021 als Pilot an dem Landesprojekt „Gütesiegel familienfreundlicher Arbeitgeber“ teil. Die Anlage 7 bietet alle Informationen zum Inhalt und Ablauf des Projektes sowie zu den in der Dienststelle mit der Belegschaft erarbeiteten konkreten Maßnahmen.

**Tabelle 12**

Übersicht der Maßnahmen zur Vereinbarkeit von Familie, Beruf und Pflege im BA Marzahn-Hellersdorf

Angebote der Dienststelle zur Verbesserung der Vereinbarkeit von Beruf, Familie und Pflege	Hinweis
Verringerung langer Arbeitswege durch Flexibilität von Arbeitszeit und -ort, höhere Arbeitszufriedenheit bei den Beschäftigten	läuft fortwährend
Arbeitsform der alternierenden Telearbeit	DV aktualisiert 10/2021
Arbeitsform der mobilen Telearbeit	DV aktualisiert 03/2022
Arbeitsform der Flexibilisierung der Arbeitszeit	DV aktualisiert 03/2016
Möglichkeit der flexiblen Gesundheitsförderung	
DV Gesundheit zur Förderung der Gesundheit der Beschäftigten Darunter: Durchführung von Gesundheitstagen, Angebote zum Training der Konflikt- und Stressbewältigung, Rücken- und Sitzschulungen, Gymnastik, Massagen, Entspannungsmethoden (Pilates), Ernährungsberatung, Prävention, Sucht (Alkohol, Rauchen) v.m.	DV Aktualisierung in Bearbeitung
Steigerung des allgemeinen Wohlbefindens	
Verbesserung der Unternehmenskultur- Teilprojekt im Rahmen des Pilotprojektes „Gütesiegel familienfreundlicher Arbeitgeber“	in Arbeit
Aktualisierung der Leitlinie der Führungskultur, darunter Optimierung der Verabschiedungskultur	in Planung
DV Bürohund	DV kurz vor dem Abschluss
DV zum Schutz vor sexueller Belästigung – Förderung des wertschätzenden und von Respekt geprägten Umganges im Berufsleben	DV 03/2020
DV partnerschaftlicher Umgang am Arbeitsplatz	DV 12/2012 in Planung
Fürsorge des Arbeitgebers für Beschäftigte und Angehörige	
Personalentwicklungs- und Qualifizierungsmaßnahmen ausweiten	
Bereitstellung eines kostenlosen vertraulichen betrieblichen Beratungsdienstes in allen Berufs- und sonstigen Lebenslagen auch für Angehörige	läuft dauerhaft
Gewährung der Freistellung zur Pflege von Angehörigen im Rahmen der Fürsorgeleistungen und Unterstützungen	läuft dauerhaft
Gewährung aller staatliche Leistungen wie Elternzeit, Elterngeld ...	läuft dauerhaft
Ausweitung der Freistellung der Kinderbetreuung in der Pandemie	wurde erfolgreich in der Pandemie angenommen

Angebote der Dienststelle zur Verbesserung der Vereinbarkeit von Beruf, Familie und Pflege	Hinweis
Eltern-Kind-Büros	Ausweitung notwendig
Verbesserung der Arbeitsmethoden mit dem Ziel Steigerung des persönlichen Wohlbefindens in der Arbeit, mit der Folge der rechtzeitigen Vermeidung von Überbelastung und negativem Stress in allen Lebenslagen	
Schaffung von (zentralen) Flex-Arbeitsplätze/-büros und Eltern-Kind-Büros je Bürodienstgebäude, wo sich Dienstkräfte einen Arbeitsplatz digital „buchen“ können. Schaffung von sogenannten Denkräumen, welche technisch mit digitalen Flipcharts, Smartboards, Telefon- und/oder Videokonferenzsystemen ausgestattet sind und die Arbeit in agilen Teams gefördert wird.	Pilotprojekt läuft
Ermutigung der Beschäftigten individuelle Wünsche anzusprechen	
Jahresgespräche	läuft dauerhaft
Umfrage im Rahmen des Pilotprojektes „Gütesiegel familienfreundlicher Arbeitgeber“	Pilotprojekt läuft
Befragung der Mitarbeitenden	nächste in 2022 nach Ende der vorläufigen HH-wirtschaft

[Quelle: eigene Darstellung (2022).]

#### 4. Diversität unter den Beschäftigten (Frage 5 Fraktion der FDP)

Die interkulturelle Öffnung der Berliner Verwaltung wurde in der Bezirksverwaltung Marzahn-Hellersdorf stetig vorangetrieben. Das Inkrafttreten des Gesetzes zur Förderung der Partizipation in der Migrationsgesellschaft des Landes Berlin (PartMigG) im Juli 2021 nahm die bezirkliche Arbeitsgruppe „Diversity und Interkulturelle Öffnung“ zum Anlass, den Maßnahmenkatalog zu aktualisieren und ihre Ziele zu evaluieren. Dieser Prozess hat begonnen und läuft seitdem.

**Tabelle 13**

Übersicht zu den Maßnahmen zur Steigerung der Diversität im BA Marzahn-Hellersdorf

Maßnahme	Status
Befragung der Mitarbeiterinnen und Mitarbeiter der Dienststelle in 2022	in Planung
Ist-Stand Analyse / Bestandaufnahme zum Anteil von Beschäftigten mit Migrationshintergrund	in Vorbereitung
Anpassung der Service- und Dienstleistungsangebote an die Bedarfslage der Bürgerinnen und Bürger mittels Erweiterung der Sprachkompetenzen der Beschäftigten	in Arbeit
Bereitstellung von Sprachkursen - Inhouse / VHS	in Planung
Personelle Stärkung der Ausstattung des Büros des Integrationsbeauftragten und der Sachbearbeitungsebene für Flüchtlingsangelegenheiten auch im Zusammenhang mit der Bewältigung der Kriegsflüchtlinge aus der Ukraine	umgesetzt, Beschluss des BA zur Einrichtung von B-Positionen (März 2022), Ausschreibung läuft
Steigerung der Sprachkompetenz in den BÜÄ, Einstellung von Fremdsprachenkorrespondentinnen/Fremdsprachenkorrespondenten als sogenannte Unterstützungskräfte und Springerin/Springer für die SB-Ebene	in Prüfung



Maßnahme	Status
Optimierung und Evaluation der Rekrutierungsmaßnahmen zur Erhöhung des Anteils von Beschäftigten und Auszubildenden mit Migrationshintergrund	
Aktualisierung der Anforderungsprofile, Aufnahme der Schlüsselkompetenzen gemäß dem PartMigG	umgesetzt
Diverskonforme Ausschreibung von Stellen	umgesetzt
Arbeitgebermesse BA MH für Geflüchtete in Zusammenarbeit mit dem Beauftragten für Integration und fachbezogenen freien Trägern, befristete Stellenangebote zur Gewinnung von Expats vorstellen	in Planung
Aufbau einer digitalen Plattform mit fachlichen Mini-Inputs zur Thematik „Umsetzung des PartMigG“ im B-Portal für alle Beschäftigten	in Planung
Erarbeitung von Informationsmaterial nach Beratung durch die Fachstelle DOKE des Landes Berlin	in Planung
Workshops für Führungskräfte (FK) zur Erweiterung der diversitätsorientierten Organisations- und Handlungskompetenz im Umsetzung PartMigG	in Planung
Wiederholung Inhouse Fortbildung der FK zum Thema Diversitätsbewusstsein	in Bearbeitung
Erneute Fortbildung der Beschäftigten zum selbstbewussten und respektvollen Umgang einer kulturellen vielfältigen Kundschaft und im Miteinander im Team	in Planung
Weitere Förderung des Verwaltungsmitarbeiteraustausches im Rahmen der angebotenen EU-Programme	Weiterführung

[Quelle: eigene Darstellung (2022).]

### 5. Gründe der Fluktuation und wie dieser begegnet wird (Frage 6 Fraktion der FDP)

Die Gründe der Personalfuktuation wurden bei der Beantwortung der Frage 1 dargestellt. In der Bezirksverwaltung ist der Eintritt in die Rente oder Pension der Hauptgrund für die Fluktuation, gefolgt von der vorzeitigen Beendigung des Arbeitsverhältnisses kurz vor dem Eintritt in die Rente. Die altersbedingte Personalfuktuation wird nach gegenwärtiger Datenlage insbesondere im Jugendamt der Bezirksverwaltung Marzahn-Hellersdorf höhere Personalabgänge mit sich bringen. Der Ausgleich soll in erster Linie mittels eigener Ausbildung, aber auch durch verstärkte Personalrekrutierung erfolgen. Zur Deckung des Personalbedarfes wurde im Jugendamt insbesondere die eigene Ausbildung von dual Studierenden vorangetrieben.

#### Tabelle 14

Übersicht Anzahl Studierende - BA Marzahn-Hellersdorf im Zeitraum 2021/2022

Studenten (dual Studierende und Stipendiaten)	Anzahl
Soziale Arbeit B. A	15
Verwaltungsinformatik	1
Technisches Facility Management	2
Bauingenieurwesen	3
dual Studierende Fachrichtung Öffentliche Verwaltung an der HWR Berlin	Auswahlprozess läuft

[Quelle: eigene Datenerhebung (2022).]

---

Zur Optimierung der Nachwuchsgewinnung bietet das Bezirksamt Marzahn-Hellersdorf von Berlin Folgendes an:

- a) Ausbildung
  - Verwaltungsfachangestellte/r
  - Fachangestellte/r für Medien- und Informationsdienste, Fachrichtung Bibliothek
  - Vermessungstechniker/in
  - Gärtner/in, Fachrichtung Garten- und Landschaftsbau
  - Zahnmedizinische/r Fachangestellte/r
  - Medizinische/r Fachangestellte/r
  - Hygienekontrolleur/in
  
- b) Duales Studium
  - Bauingenieur/in B. Eng.
  - Technisches Facility Management B. Eng.
  - Soziale Arbeit, Schwerpunkt Kinder- und Jugendhilfe, B. A.
  - Verwaltungsinformatik, B. A.
  - Öffentliche Verwaltung, B. A.

In Planung:

  - weitere Fachrichtungen (z. B. Umwelt, Gesundheit u. a.) auf Anfrage
  
- c) Stipendien
  - Soziale Arbeit, B. A.
  - Verwaltungsinformatik, B. A.
  - Öffentliche Verwaltung, B. A.

In Planung:

  - weitere Fachrichtungen (z. B. Umwelt, Gesundheit u. a.) auf Anfrage
  
- d) Laufbahnausbildung
  - Stadtsekretär-Anwärter/in
  - Lebensmittelkontrollsekretär-Anwärter/in
  
- e) Befristete Einstellung als Werkstudent\*innen in den Fachrichtungen
  - Bauingenieur/in B. Eng.
  - Technisches Facility Management B. Eng.
  - Soziale Arbeit, B. A.
  - Verwaltungsinformatik, B. A.
  - Öffentliche Verwaltung, B. A.
  - weitere Fachrichtungen nach Einzelfallentscheidung
  
- f) Ernennung von Stadtinspektoren/innen auf Probe

Darüber hinaus besteht die Möglichkeit im Bezirksamt ein Praktikum, z.B. Schülerpraktikum zur Berufsorientierung, Umschulungspraktikum oder Studienbegleitendes Praktikum, Freiwilliges Praktikum zu absolvieren. In Vorbereitung ist u.a. eine Kooperation mit dem Schlaufuchs e.V. um bereits frühzeitig an den Schulen im Rahmen der Phase der Berufsorientierung als Arbeitgeber sichtbar zu

werden. Ferner findet zunehmend die unternehmensinterne Fluktuation im Rahmen der persönlichen beruflichen Weiterentwicklung oder im Ergebnis gezielter Personalentwicklungs- bzw. Qualifizierungsmaßnahmen statt. Im Zuge des Personal-Recruitings und der Haltekultur werden durch das Bezirksamt folgende Personalgewinnungsstrategien gegenwärtig realisiert und weiterverfolgt:

**Tabelle 15**

Übersicht zu den Maßnahmen der Begegnung der Personalfuktuation im BA Marzahn-Hellersdorf

Maßnahme
Weitere Optimierung des Rekrutierungsprozesses zum Ausgleich der hohen altersbedingten Fluktuation, dar.:
Sicherung einer rechtzeitigen Ausschreibung vakanter Stellen auf der Grundlage der jährlichen Personalfuktuationsanalyse
Optimierung der Nutzung von Risikoanalysen im Rahmen der rechtzeitigen Planung der Stellennachbesetzung
Konsequente Weiterführung der Standardisierung und Digitalisierung der inneren Stellenbesetzungsprozesse
Ausschreibung von Stellenanzeigen auf verschiedenen Job-Portalen
Konsequente Weiterführung des monatlichen Stellenbesetzungscontrollings mit allen Fachämtern
Evaluation der Willkommenskultur, der zentralen Willkommensmappe
Ausbau der Ausbildung, duale Studienangebote
Teilnahme an Ausbildungs- und Jobmessen bei Drittanbietern mit interaktiven Möglichkeiten der Vor-Ort-Bewerbung
Nutzung der bezirklichen Webseite zur Information und Werbung im Rahmen der Rekrutierung
Optimierung des Recruiting-Prozesses mittels bezirkseigenen periodischen Personalcontrollings aller Maßnahmen der Stellenbesetzung
Sicherung und Ausbau des Wissenstransfers
Angebot und Realisierung von internen Qualifizierungsmaßnahmen mittels bezirkseigener Qualifizierungsverträge inkl. Bindungsklausel
Grafische Neugestaltung der Stellenanzeigen
Erstellung und Streuung von Informationsflyern zur Ausbildung, zu Jobangeboten, zu Praktikumsmöglichkeiten, zu Arbeitgeber-Benefits, zur Vorstellung der einzelnen Fachämter/Serviceeinheiten, zum Ablauf des Bewerbungsverfahrens
Publizierung des Arbeitgebervideos u.a. auf YouTube, um das Bezirksamt als potentiellen Arbeitgeber weiter vorzustellen
Durchführung von Veranstaltungen, wie z.B. den „Tag der offenen Tür“ zur Vorstellung von Fachämtern/Serviceeinheiten im Rahmen der Personalgewinnung
Neugestaltung des Layouts von Anforderungsprofilen und anderen Dokumenten, mit welchen die Bewerbenden Erstkontakt mit dem Bezirksamt als Arbeitgeber haben (Steigerung der Attraktivität der Bewerber-Touchpoints)
Ausbau der flexiblen Arbeitsmodelle wie alternierende u. mobile Telearbeit, Schaffung der IT-Voraussetzungen
Weiterentwicklung des Frauenförderplanes
Konsequente Anwendung der LPZVO (Leistungsprämien- und Leistungszulagenverordnung)

[Quelle: eigene Darstellung (2022).]

Zusätzlich ist das Bezirksamt in der Vorbereitung weiterer Personalgewinnungsmaßnahmen:

### Tabelle 16

Übersicht zu weiteren Personalgewinnungsmaßnahmen

Weitere Maßnahmen
Weitere Ausbildung der bezirkseigenen Arbeitgebermarke, Regelmäßige bezirkseigene Arbeitgebermesse „Jobs im Bezirk/Ausbildung im Bezirk“
Erweiterung der Recruiting-Kanäle im Bereich der Sozialen Medien (Xing, Facebook, Instagram etc.), Online-Bewerbungsgespräche
Durchführung von Informationstagen zu Ausbildungs- und Karrieremöglichkeiten im Bezirksamt an diversen öffentlichen Plätzen im Bezirk und in den angrenzenden Nachbarbezirken (mit Messezelt)
Inbetriebnahme der autarken bezirkseigenen Karriereseite: „Ausbildungs- und Fachkräfteportal“ als Ergänzungsauftritt im Internet zur bezirklichen Webseite
Ausbau des Bewerberpools für bestimmte Berufsgruppen, die beim Bezirksamt als Mangelberuf gelten (z.B. Ingenieure/in, Ärzte/innen, IT-Fachkräfte etc.)
Einführung des Gütesiegels „familienfreundlicher Arbeitgeber“ – Bezirk ist als Pilotbezirk des Landes Berlin ausgewählt worden. Das Projekt startete am 23.11.2021.
Stetige Optimierung der internen Stellenbesetzungsprozesse hinsichtlich Verfahrensdauer und der externen Bewerberkommunikation, u.a. mittels Datenanalyse des Ausschreibungsprozesses
Evaluation des Arbeitgebervideos
Optimierung des bestehenden Onboarding-Prozesses unter Einbindung von Bewertungsportalen, wie z.B. Kununu

[Quelle: eigene Darstellung (2022).]

## 6. Versetzung von Beschäftigten und Einsatz in andere Aufgabengebiete (Frage 7 Fraktion der FDP)

Die Fraktion fragt nach der Versetzung von Beschäftigten in andere Standorte. Mit einer Versetzung von Beschäftigten ist grundsätzlich immer ein dauerhafter Arbeitswechsel von einer Dienststelle in eine andere Dienststelle verbunden. Sie wird prinzipiell auf Anlass einer erfolgreichen Bewerbung auf eine vakante Stelle ausgelöst und mitunter einer vorherigen Abordnung mit dem Ziel der Versetzung vollzogen. Insofern basiert dieser Vorgang immer auf der eigenen Entscheidung der Beschäftigten/des Beschäftigten. In der Bezirksverwaltung Marzahn-Hellersdorf wurden bis Dezember 2021 insgesamt 24 Versetzungen innerhalb und außerhalb des Landes Berlin realisiert (Wert = ohne Versetzungen in den Ruhestand).<sup>18</sup>

Der Einsatz in ein anderes Aufgabengebiet in der eigenen Dienststelle oder einer anderen Dienststelle innerhalb des Landes Berlin kann durchaus auf Grund einer von der Beschäftigten/vom Beschäftigten selbst bestimmten Aktivität erfolgen oder auch z.B. auf der Basis einer Rechtsgrundlage (z.B. Infektionsschutzgesetz – Pandemie) unter Inanspruchnahme der GGO-Teil I der Berliner Verwaltung. Die Beschäftigten können sich z.B. über Maßnahmen wie Hospitation, Rotation vor einer

<sup>18</sup> Quelle: Datenbestand IPV, eigene Berechnung (2022).

möglichen Bewerbung auf eine vakante Stelle oder im Rahmen des betrieblichen Eingliederungsmanagements beruflich neuorientieren. Die Grenzen, dass eine Beschäftigte/ein Beschäftigter ohne vorherige Bestenauslese Inhaberin/Inhaber einer vakanten Stelle wird, setzen u.a. die Artikel 3 und 33 Grundgesetz, die beamtenrechtlichen Vorschriften sowie die AV Stellenausschreibung.

## 7. Organigramm und Struktur der Bezirksverwaltung Marzahn (Frage 8 Fraktion der FDP, Frage 1 Fraktion der CDU)

Die von den Fraktionen erbetenen Informationen bzw. Daten sind mit den Anlagen 1 und 2 beigelegt.

## 8. Personalentwicklung (Frage 11 a und b Fraktion der FDP)

Neben den allgemeinen Aus- und Fortbildungsmaßnahmen plant und realisiert das Bezirksamt gezielte Personalentwicklungs- und Qualifizierungsmaßnahmen. Im Jahr 2021 begannen 16 dieser Maßnahmen, die gleichzeitig zur Abfederung der altersbedingten Fluktuation dienen (sog. Pensionswelle).

**Tabelle 17**

Übersicht zu den Personalentwicklungsmaßnahmen im Zeitraum 2021/2022

Bezeichnung	Anzahl	Bereich	Zielstellung
PE-Vereinbarungen	1	RA	Führungskräfteentwicklung
	4	Jug	Führungskräfteentwicklung
	1	WeiKult/ID	Führungskräfteentwicklung
	1	Fin	Führungskräfteentwicklung
Qualifizierungsvereinbarungen nach § 5 TV-L	1	Ges/Hyg	Nachwuchskräfteentwicklung
	2	WeiKult/Bibl	Nachwuchskräfteentwicklung
	1	UmNat	Nachwuchskräfteentwicklung
	2	Stadt/Verm	Nachwuchskräfteentwicklung
	1	SGA/Grün	Fachkräftebindung (Gärtnerin/Gärtner)
Aufstiege	1	Jobcenter	Führungskräfteentwicklung (Verwendungsbeförderung)
	1	Jobcenter	Nachwuchskräfteentwicklung (Bewährungsaufstieg)
<b>Gesamt</b>	<b>16</b>		

[Quelle: eigene Datenerhebung (2022).]

An dieser Stelle sei noch einmal auf die laufenden Aktivitäten zur Verbesserung der Ausbildungsangebote mit entsprechender Bindung, hier insbesondere die Einrichtung von Positionen für dual Studierende und Stipendiaten (Soziale Arbeit, Bauingenieurwesens, Architektur, Öffentliche Verwaltung, Verwaltungsinformatik) hingewiesen.

## 9. Rekrutierungsmanagement (Frage 13 Fraktion der FDP)

Zu a) Wie wird sichergestellt, dass die ausgeschriebenen Stellen tatsächlich benötigt werden und nicht ggf. die Optimierung von Arbeitsprozessen den gleichen Effekt erzielen würde?

Jede Führungskraft der ersten Führungsebene ist im Rahmen der dezentralen Fach- und Ressourcenverantwortung beauftragt im Zuständigkeitsbereich eigenverantwortlich Festlegung zur Optimierung von internen Arbeitsprozessen umzusetzen. Hierbei sind im Rahmen von Geschäftsoptimierungen die bisherigen Arbeitsabläufe hinsichtlich des Zeitrahmens und der Verfahrensschritte ständig zu überprüfen und an die aktuellen Arbeitsziele anzupassen. Den Führungskräften obliegt dabei unter anderem,

- die Leitung von internen Arbeitsgruppen,
- die Einleitung von Maßnahmen zur Neuausrichtung der inhaltlichen Arbeitsplanung,
- die Leitung und Begleitung der Prozesse zur Umgestaltung der Arbeitsabläufe,
- die Einführung von neuen Gruppenarbeitstechniken,
- Optimierung der Personaleinsatzplanung, ggf. durch Änderung der Geschäftsverteilung.

Für den Fall, dass ein Stellenmehrbedarf im Rahmen der Aufstellung des Haushaltsplanes von den Fachämtern angemeldet wird, ist dieser ausführlich unter Beachtung der Prinzipien der Wirtschaftlichkeit und Sparsamkeit zu begründen (§ 7 AV LHO). Die Führungskräfte müssen in den Haushaltsberatungen ihre Maßnahmen zur vorherigen Optimierung der Arbeitsprozesse darlegen, den Aufgabenzuwachs dokumentieren, außergewöhnliche Dringlichkeiten bzw. besondere Entscheidungslagen (z.B. Pandemie, Krieg in der Ukraine) aufzeigen sowie die Wirtschaftlichkeit der Maßnahme absichern. Dabei sind sie gefordert ihr Verwaltungshandeln nach den Grundsätzen der Wirtschaftlichkeit und Sparsamkeit auszurichten, um die bestmögliche Nutzung von Ressourcen zu bewirken. Ferner ist vor dem Antrag auf Einrichtung zusätzlicher Stellen von den Führungskräften zu prüfen, ob eine Aufgabe durchgeführt werden muss und ob sie überhaupt durch die staatliche Stelle durchgeführt werden muss. Trifft dies zu, so ist nach dem Grundsatz der Wirtschaftlichkeit die günstigste Relation zwischen dem verfolgten Zweck und den einzusetzenden Mitteln (Ressourcen) anzustreben. Dabei sind nach dem Grundsatz der Sparsamkeit die einzusetzenden Mittel auf den zur Erfüllung der Aufgabe unbedingt notwendigen Umfang zu beschränken.<sup>19</sup>

Zu b) Anhand welcher Parameter wird der Rekrutierungsprozess evaluiert?

Das Bezirksamt Marzahn-Hellersdorf führt in der SE Personal eine umfangreiche Statistik über den zeitlichen Ablauf eines jeden Stellenausschreibungs- und Stellenbesetzungsverfahrens. Die Fachämter sind gefordert unter Beachtung der Personalfunktionsanalyse den Prozess der Stellennachbesetzung mindestens 18 Monate vor dem altersbedingten Ausscheiden der Stelleninhaberin/des Stelleninhabers zu beginnen. Für den Ausschreibungs- und Stellenbesetzungsprozess gilt als Vorgabe, dass dieser nicht länger als 6 Monate dauern soll (ohne Berücksichtigung der Kündigungsfristen der Bewerbenden). Zusätzlich soll der Prozess von der Stellenausschreibung bis zur Auswahl der Bewerberin/des Bewerbers nicht länger als einen Zeitraum von drei Monate einnehmen.

Zu c) Wie werden Effektivität und Effizienz des Rekrutierungsprozesses evaluiert?

Im Bezirksamt wird nach dem im Land Berlin geltendem Standardprozess unter Einsatz des IT-Verfahrens e-REXX rekrutiert. Zur Sicherung der Effizienz führt die SE Personal mit allen Fachämtern ein monatliches Personalcontrolling durch. In diesem werden die Fortschritte der laufenden Stellenausschreibungs- und -besetzungsverfahrens sowie wesentliche Personaleinzelmaßnahmen geprüft. Ziel dieser Maßnahme ist es, eventuelle Hemmnisse, die den Fortgang des Verfahrens einschränken, schnellstmöglich auszuräumen. Ferner werden hierdurch Schwachstellen im Prozess rechtzeitig

<sup>19</sup> Vgl. Land Berlin- Berliner Haushaltsrecht AV LHO, SenFin (Hg.) (2020), § 7.

erkannt, deren Lösungen letztendlich durch die Evaluation in den Gesamtprozess münden. Des Weiteren finden im ZBKB der SE Personal sowie mit den dezentralen internen Diensten der Fachämter regelmäßig Jour fixe/Workshops statt. Auch über diesen Weg erfolgt das Nachhalten der Effektivität der Prozesse. Zudem werden Verbesserungsvorschläge zeitnah aufgegriffen. Die stetige Standardisierung der Verfahrensgrundlagen und deren Ausbreitung in der Bezirksverwaltung ist ein wesentlicher Bestandteil des Arbeitsalltages der SE Personal. Denn mit der weiteren Standardisierung und Digitalisierung der Prozesse sowie der notwendigen Arbeitsgrundlagen ist die Personalrekrutierung weniger für Fehler anfällig und die Prozesskette läuft zeitlich optimaler ab. Die Anlage 8 bietet einen Auszug der Beratungsunterlage zum monatlichen Personalcontrolling.

Zu d) An wie viel Stellen werden, Rekrutierungsprozesse durchgeführt und wie werden eventuelle Synergien genutzt?

Die Dienststelle hat die Prozesse der Personalrekrutierung weitestgehend in der SE Personal im ZBKB zentralisiert. Ferner sind insbesondere bei der Führung der Auswahlgespräche und der Auswahlentscheidung die Fachämter/SE/OE eingebunden. Mit der Zentralisierung der Prozesse im ZBKB werden Synergien erkannt und genutzt (z.B. Bündelung von Ausschreibungsverfahren unterschiedlicher Fachämter). Zusätzlich nimmt der Bezirk die zentralen Shared Service Angebote bezüglich der Personalrekrutierung und die damit verbundene Ausweitung auf vielfältige Ausschreibungsplattformen vermehrt in Anspruch.

## 10. Vakante Stellen (Frage 2 Fraktion der CDU)

Im Bezirksamt sind 279 Stellen (ohne JC) vakant. Im Ausschreibungs-, Besetzungsverfahren bzw. im diesbezüglichen Bearbeitungsstatus befinden sich 256 Stellen.<sup>20</sup> Die Anlage 2 liefert die Übersicht zu den unbesetzten Stellen (VZÄ) im Detail.

## 11. Stellenaufwüchse ab dem Jahr 2022 (Frage 3 Fraktion der CDU)

Der Stellenplan 2022/2023 beinhaltet alle Stellenaufwüchse, die bis zur Aufstellung des DHH 2020/2023 zugebilligt wurden, dar.: Zugänge zentral über den Senat (AG Ressourcensteuerung), Beschlüsse des BA und vom BA/der BVV anerkannte Mehrbedarfe im Rahmen der HH-Beratungen.

**Tabelle 18**

Übersicht Stellenaufwüchse ab dem 2022

Bezeichnung /Jahr	2022	2023
Stellen für planmäßige Beamte/innen	440,5	445,5
Stellen für planmäßige Tarifbeschäftigte	1.465,13	1.509,38
Gesamt:	1.905,63	1.954,88
Stellenzuwachs zum Vorjahr:	47,72	49,25
darunter:		
anerkannte Mehrbedarfe in den HH-beratungen:	9,00	45,00

[Quelle: Datenbestand IPV (2022), eigene Auswertung (2022).]

<sup>20</sup> Quelle: Datenbestand Personalstatistik BA MH, eigene Auswertung und Berechnung (2022).

Weitere Details hierzu bietet die Anlage 9.

## 12. Bewertungsvorgänge und geplante Beförderungen (Frage 4 Fraktion der CDU)

Die von der Fraktion erbetenen Informationen bezüglich möglicher Höherbewertungen, werden mit der Übersicht aller offenen und sich in Arbeit befindender Bewertungsvorgänge (73 Vorgänge) beantwortet. Diese ist mit der Anlage 10 beigelegt. Hierbei ist zu beachten, dass am Ende eines Bewertungsvorganges nicht in jedem Fall eine Höherbewertung steht. Im Jahr 2022 können in der Dienststelle nach Beendigung der vorläufigen Haushaltswirtschaft insgesamt 12 Beamtinnen und Beamte befördert werden.

**Tabelle 19**

Übersicht zu den Beförderungen ab 2022 (nach Ende der vorläufigen HH-wirtschaft)

Lfd. Nr.	Amt/SE/OE	Art der Maßnahme
1	SGA	Beförderung nach A 8/ Stadthauptsekretärin
2	Soz	Beförderung nach A13S / Oberamtsrätin
3	SE Fin	Beförderung nach A 10/ Stadtoberinspektorin
4	SE Pers	Beförderung nach A12/ Amtsrat
5	JUG	Beförderung nach A 11/ Stadtamtfrau
6	Soz	Beförderung nach A12/ Amtsrätin
7	JUG	Beförderung nach A 11/ Stadtamtfrau
8	JUG	Beförderung nach A 11/ Stadtamtfrau
9	SGA	Beförderung nach A 10/ Stadtoberinspektorin
10	Soz	Beförderung nach A 11/ Stadtamtman
11	Stadt	Beförderung nach A 14/ Obermagistratsrätin
12	SchulSport	Beförderung nach A 10/ Stadtoberinspektorin

[Quelle: Datenbestand IPV (2022), eigene Auswertung (2022).]

## 13. Anzahl der Ausscheiderinnen/Ausscheider von 2017-2022 (Frage 5 Fraktion der CDU)

Die Frage wird von der Senatsverwaltung für Finanzen für alle Dienststellen beantwortet. Der Bezirk ist nicht gefordert.

## 14. Maßnahmen zur Besetzung der vakanten Stellen (Frage 6 Fraktion der CDU)

Die Frage wird von der Senatsverwaltung für Finanzen für alle Dienststellen beantwortet. Der Bezirk ist nicht direkt gefordert. Allerdings kann hierzu für den Bezirk Marzahn-Hellersdorf auf die Ausführungen zur Beantwortung der Frage 6 der Fraktion der FDP verwiesen werden.



**15. Corona-Sonderzahlung (Frage 7 Fraktion der CDU)**

Den Beschäftigten der Dienststelle Bezirksamt Marzahn-Hellersdorf, wurden im Jahr 2022 auf der Grundlage des Rundschreibens der SenFin Nr. 72/2021 vom 29.11.2021 (für tarifbeschäftigte DK) und dem Gesetz zur einmaligen Gewährung einer Corona-Sonderzahlung im Jahr 2022 (Corona-SZG 2022) vom 07.02.2022 (für beamtete DK) eine Sonderzahlung gewährt.

**16. Digitalisierung - Personalbedarfe (Frage 8 Fraktion der CDU)**

Seit 2019 wird das Projekt Digitale Akte in der Bezirksverwaltung durchgeführt. Der IKT-Basisdienst soll bis Ende 2024 flächendeckend eingeführt sein. Dieses Thema findet auch im Berliner Koalitionsvertrag 2021-2026 (Seite 130) seinen Niederschlag. Bis heute sind keine ausreichenden personellen Ressourcen hierfür bereitgestellt worden. Nach Aussage des hiesigen Steuerungsdienstes ist im Regelbetrieb mit mindesten 2 VZÄ für die Fachadministration zu rechnen, die den Bezirken zuzuweisen sind.

Bis 2023 wird - ebenfalls laut Koalitionsvertrag - ein Basisdienst „digitale Kollaborationswerkzeuge“ mit Messenger und Dateienmanagement eingeführt. Auch hierfür müssen personelle Ressourcen (geschätzt 0,5 VZÄ je Behörde) für die dezentrale Betreuung eingeplant werden.

## Literaturverzeichnis

Amt für Statistik Berlin-Brandenburg (Hg.) (2020): Einwohner im Land Berlin A I 16 - hj 1/20 August 2020. Online verfügbar unter: <https://bit.ly/3tCEwME>, zuletzt geprüft am 23.03.2022.

Hipper, Jörg (2018): Fluktuationsrate berechnen: So machen Sie's richtig 2018.

Senatsverwaltung für Finanzen Berlin (2018): Berliner Haushaltsrecht, Ausführungsvorschriften zur Landeshaushaltsordnung, AV LHO 2018.

SenFin II B 27 (2022): Produktvergleichsbericht/ KLR 12/2021, Produkt-Nr. 80978.

Zager, Markus (2019): Personalbestand des unmittelbaren Landesdienstes Berlin. Berichtsjahr 2019. Berlin.

Zager, Markus (2020): Personalbestand des unmittelbaren Landesdienstes Berlin. Berichtsjahr 2020. Berlin.

Zager, Marcus (2020a): Statistischer Bericht-Fluktuation im unmittelbaren Landesdienst Berlin Berichtsjahr 2019. Hg. v. Statistikstelle Personal bei der Senatsverwaltung für Finanzen. Berlin (3212). Online verfügbar unter: <https://www.parlament-berlin.de/adosservice/18/haupt/vorgang/h18-3212-v.pdf>, zuletzt geprüft am 30.03.2022.

Zager, Markus (2021): Personalbestand des unmittelbaren Landesdienstes Berlin. Berichtsjahr 2021. Berlin (online verfügbar: <https://www.berlin.de/sen/finanzen/personal/personalstatistik/artikel.13543.php>., zuletzt geprüft am 10.04.2022.

Zager, Markus (2021a): Fluktuationsbericht Fluktuation im unmittelbaren Landesdienst Berlin 2020.

Zager, Markus (2021b): monatliche Auswertung der pauschalen Gesundheitsquoten der Beschäftigten im unmittelbaren Landesdienst Berlin 01/21. nach Einzelplänen der Hauptverwaltung, Bezirken sowie deren Einzelplänen und nach Geschlecht. Hg. v. Statistikstelle SenFin.

Zager, Markus (2021c): monatliche Auswertung der pauschalen Gesundheitsquoten der Beschäftigten im unmittelbaren Landesdienst Berlin 03/21. nach Einzelplänen der Hauptverwaltung, Bezirken sowie deren Einzelplänen und nach Geschlecht. Hg. v. Statistikstelle SenFin.

Zager, Markus (2021d): monatliche Auswertung der pauschalen Gesundheitsquoten der Beschäftigten im unmittelbaren Landesdienst Berlin 06/21. nach Einzelplänen der Hauptverwaltung, Bezirken sowie deren Einzelplänen und nach Geschlecht. Hg. v. Statistikstelle SenFin.

Zager, Markus (2021e): monatliche Auswertung der pauschalen Gesundheitsquoten der Beschäftigten im unmittelbaren Landesdienst Berlin 09/21. nach Einzelplänen der Hauptverwaltung, Bezirken sowie deren Einzelplänen und nach Geschlecht. Hg. v. Statistikstelle SenFin.

Zager, Markus (2021f): monatliche Auswertung der pauschalen Gesundheitsquoten der Beschäftigten im unmittelbaren Landesdienst Berlin 12/21. nach Einzelplänen der Hauptverwaltung, Bezirken sowie deren Einzelplänen und nach Geschlecht. Hg. v. Statistikstelle SenFin.

Zager, Markus (2022): monatliche Auswertung der pauschalen Gesundheitsquoten der Beschäftigten im unmittelbaren Landesdienst Berlin 01/22. nach Einzelplänen der Hauptverwaltung, Bezirken sowie deren Einzelplänen und nach Geschlecht. Hg. v. Statistikstelle SenFin.



# ORGANIGRAMM

## BEZIRKSAMT

### MARZAHN-HELLERSDORF VON BERLIN

Stand: März 2022

Stabsstellen		Bezirkkollegium - Bezirksbürgermeister und 5 Bezirksstadträte/-rätinnen						BVV						
Datenschutzbeauftragte/r (DSB)	Büro BzBm	<b>Abteilung Bürgerdienste, Personal, Wirtschaftsförderung, Finanzen, Sozialraumorientierte Planungskoordination und Zentrale Vergabestelle</b> (BürgPersWiFö)  <b>Herr Gordon Lemm</b> BzBm BzStR BürgPersWiFö	<b>Abteilung Schule, Sport, Weiterbildung, Kultur und Facility Management</b> (SchulSportWeiKultFM)  <b>Herr Dr. Torsten Kühne</b> BzStR SchulSportWeiKultFM	<b>Abteilung Ordnungsangelegenheiten</b> (Ord)  <b>N.N.</b> BzSTR/in Ord	<b>Abteilung Stadtentwicklung, Umwelt- und Naturschutz, Straßen und Grünflächen</b> (StadtUmNatSGA)  <b>Frau Juliane Witt</b> BzStRin StadtUmNatSGA	<b>Abteilung Soziales</b> (Soz)  <b>Frau Nadja Zivkovic</b> BzStRin Soz	<b>Abteilung Jugend und Gesundheit</b> (JugGes)  <b>Frau Nicole Bienge</b> BzStRin JugGes							
Beauftragte/r für Menschen mit Behinderungen (Behind B)	<b>Rechtsamt</b> (RA)													
Beauftragte/r für Partizipation und Integration (Inf B)	<b>Steuerungsamt</b> (StD)													
Beauftragte/r für Frauen- und Gleichstellungsbeauftragte (Gleich B)	<b>Pressestelle</b> (Presse)													
EU-Beauftragte/r (EU B)	<b>Beschäftigtenvertretungen</b> (SBV, FV, PR)							<b>Amt für Bürgerdienste</b> (BüD)	<b>Schul- und Sportamt</b> (SchulSport)	<b>Ordnungsamt</b> (Ord)	<b>Stadtentwicklungsamt</b> (Stadt)	<b>Amt für Soziales</b> (Soz)	<b>Jugendamt</b> (Jug)	Büro der BVV
Beauftragte/r für Partnerschaften (QSF)								<b>Serviceeinheit Personal</b> (SE Pers)	<b>Amt für Weiterbildung und Kultur</b> (WeiKult)		<b>Umwelt- und Naturschutzamt</b> (UmNat)	Kommunale Steuerungsstelle SGB II (Soz SGB II)	<b>Gesundheitsamt</b> (Ges)	
Klimaschutzbeauftragte/r (Klima)								<b>Wirtschaftsförderung</b> (WiFö)	<b>Serviceeinheit Facility Management</b> (SE FM)		<b>Straßen- und Grünflächenamt</b> (SGA)		<b>Qualitätsentwicklung, Planung und Koordination des öffentlichen Gesundheitsdienstes</b> (QPK)	
Brandschutzbeauftragte/r (BSB)								<b>Serviceeinheit Finanzen</b> (SE Fin)	Energiebeauftragte/r (EB)					
		<b>Sozialraumorientierte Planungskoordination</b> (SPK)												
	<b>Zentrale Vergabestelle</b> (ZV)													
	Freizeitforum Marzahn (FFM)													

# Organigramm - Bezirksamt Marzahn-Hellersdorf von Berlin

Stabsstellen		Bezirkskollegium - Bezirksbürgermeister und 5 Bezirksstadträte/-rätinnen						
<b>Datenschutzbeauftragte/r</b> (DSB) Hr. Kornmehl Tel. 2410	<b>Büro BzBm</b> Fr. Mandy Otto Tel. 2001	<b>Abteilung Bürgerdienste, Personal, Wirtschaftsförderung, Finanzen, Sozialraumorientierte Planungs- koordination und Zentrale Vergabestelle (BürgPersWifö)</b>  Herr Gordon Lemm BzBm BzStR BürgPersWifö	<b>Abteilung Schule, Sport, Weiterbildung, Kultur und Facility Management (SchulSportWeikultFM)</b>  Herr Dr. Torsten Kühne BzStR SchulSportWeikultFM	<b>Abteilung Ordnungsangelegenheiten (Ord)</b>  N.N. BzStR/in Ord	<b>Abteilung Stadtentwicklung, Umwelt- und Naturschutz, Straßen und Grünflächen (StadtUmNatSGA)</b>  Frau Juliane Wiß BzStRin StadtUmNatSGA	<b>Abteilung Soziales (Soz)</b>  Frau Nadja Zivkovic BzStRin Soz	<b>Abteilung Jugend und Gesundheit (JugGes)</b>  Frau Nicole Bienge BzStRin JugGes	<b>BVV</b> Vorsteherin Fr. Kathrin Henkel Tel. 5810
<b>Beauftragte/r für Menschen mit Behinderungen</b> (Behind B) N. N. Tel.	<b>Rechtsamt (RA)</b> Hr. Kay Döring Tel. 2402							<b>Steuerungsdienst (StD)</b> Fr. Dr. Christine Haupt Tel. 2070
<b>Beauftragte/r für Partizipation und Integration</b> (Int B) Hr. Dr. Thomas Bryant Tel. 2060	<b>Pressestelle (Presse)</b> Hr. Petersen Tel. 2003	BzBm Ref Fr. Madeleine Rieger Tel. 2010	SchulSportWeikultFM Ref Fr. Angela Maleuda Tel. 4402	Ord Ref N. N. Tel.	StadtUmNatSGA Ref Fr. Sarah Onigbanjo Tel. 5002	Soz Ref Hr. Matthias Kröning Tel. 2602	JugGes Ref Fr. Ines Bens Tel. 6002	Büro der BVV Fr. Anne Nentwich Tel. 5811
	<b>Frauen- und Gleichstellungsbeauftragte</b> (Gleich B) Fr. Maja Loeffler Tel. 2050	<b>Beschäftigten- vertretungen (SBV, FV, PR)</b>  PR: Fr. Christina Neubauer Tel. 2024 FV: Fr. Angelina Heuft Tel. 2030 SBV: Fr. Jana Rädisch Tel. 2067	<b>Amt für Bürgerdienste (BüD)</b> Fr. Katja Hannebauer Tel. 6200	<b>Schul- und Sportamt (SchulSport)</b> Ansprechpartner: Hr. Michael Moll Tel. 2750	<b>Ordnungsamt (Ord)</b> N. N. Tel.	<b>Stadtentwicklungsamt (Stadt)</b> N. N. Tel.	<b>Amt für Soziales (Soz)</b> Fr. Melanie Rubach Tel. 4410	
<b>EU-Beauftragte/r</b> (EU B) Fr. Brumm Tel. 2630		<b>Serviceeinheit Personal (SE Pers)</b> Fr. Beate Satti Tel. 2110	<b>Amt für Weiterbildung und Kultur (Weikult)</b> Hr. Nicolas Vecchini Tel. 2570		<b>Umwelt- und Naturschutzamt (UmNat)</b> Fr. Kristine Odefey Tel. 6700	Kommunale Steuerungsstelle SGB II (Soz SGB II) Fr. Daniela Guhr Tel. 4409	<b>Gesundheitsamt (Ges)</b> N. N. Tel.	
<b>Beauftragte/r für Partnerschaften</b> (QSF) N. N. Tel.		<b>Wirtschaftsförderung (Wifö)</b> Fr. Kathrin Rüdiger Tel. 2611	<b>Serviceeinheit Facility Management (SE FM)</b> Hr. Frank Vettel Tel. 7200		<b>Straßen- und Grünflächenamt (SGA)</b> Hr. Dr. Camillo Kitzmann Tel. 7500		<b>Qualitätsentwicklung, Planung und Koordination des öffentlichen Gesundheitsdienstes (QPK)</b> Hr. Hilmar Ransch Tel. 3850	
<b>Klimaschutzbeauftragte/r</b> (Klima) N. N. Tel.		<b>Serviceeinheit Finanzen (SE Fin)</b> Fr. Ilona Lutzke Tel. 2902	<b>Energiebeauftragte/r (EB)</b> Hr. Gerrit Furchert Tel. 7207					
<b>Brandschutzbeauftragte/r</b> (BSB) Fr. Beatrix Lehmann Tel. 7030		<b>Sozialraumorientierte Planungskoordination (SPK)</b> Fr. Doreen Bodeit Tel. 5123						
		<b>Zentrale Vergabestelle (ZV)</b> Fr. Zita Csolig Tel. xxxx						
		<b>Freizeitforum Marzahn (FFM)</b>						

## Organigramm - Abteilung Bürgerdienste, Personal, Wirtschaftsförderung, Finanzen, Sozialraumorientierte Planungscoordination und Zentrale Vergabestelle

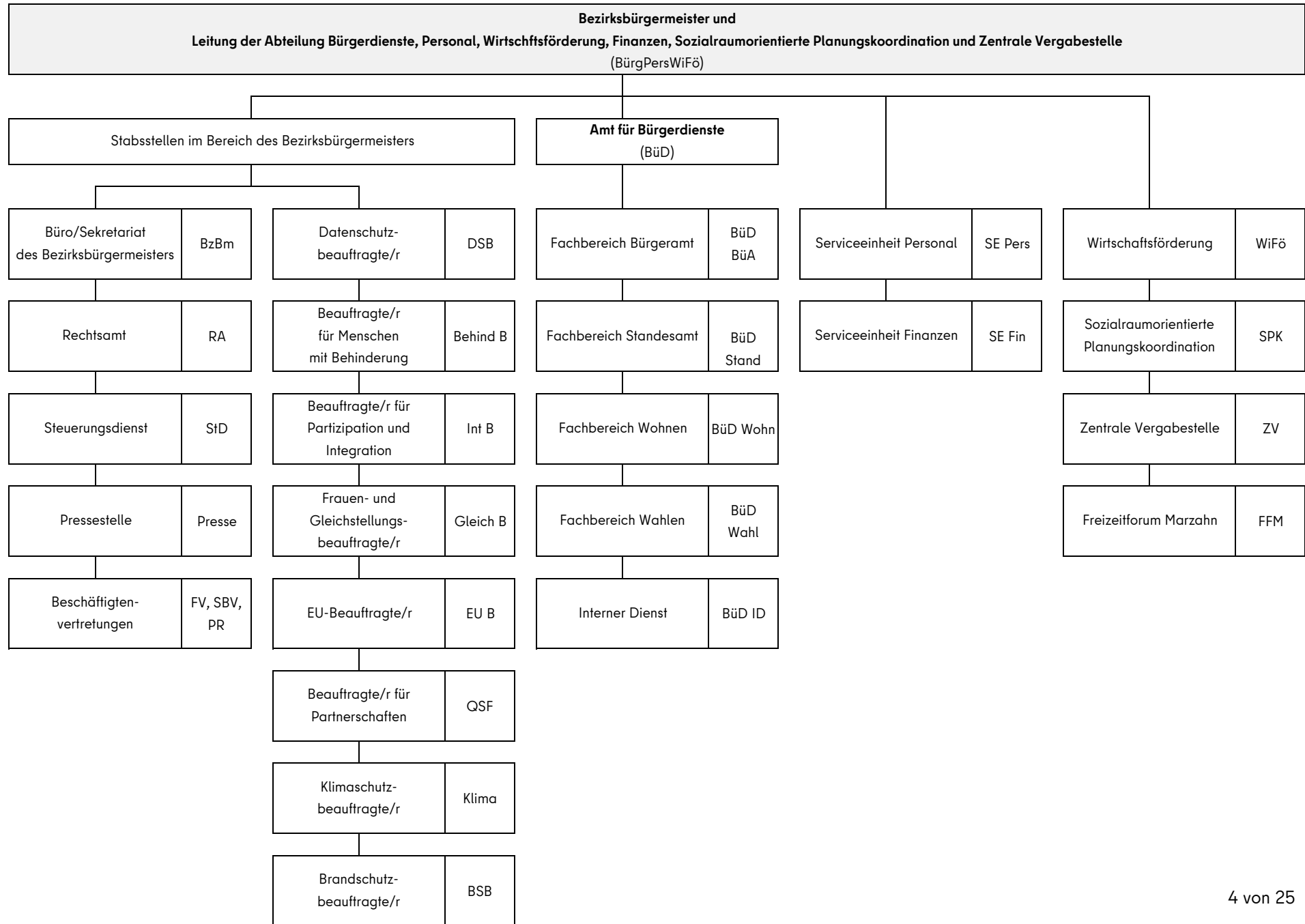

# Organigramm - Amt für Bürgerdienste

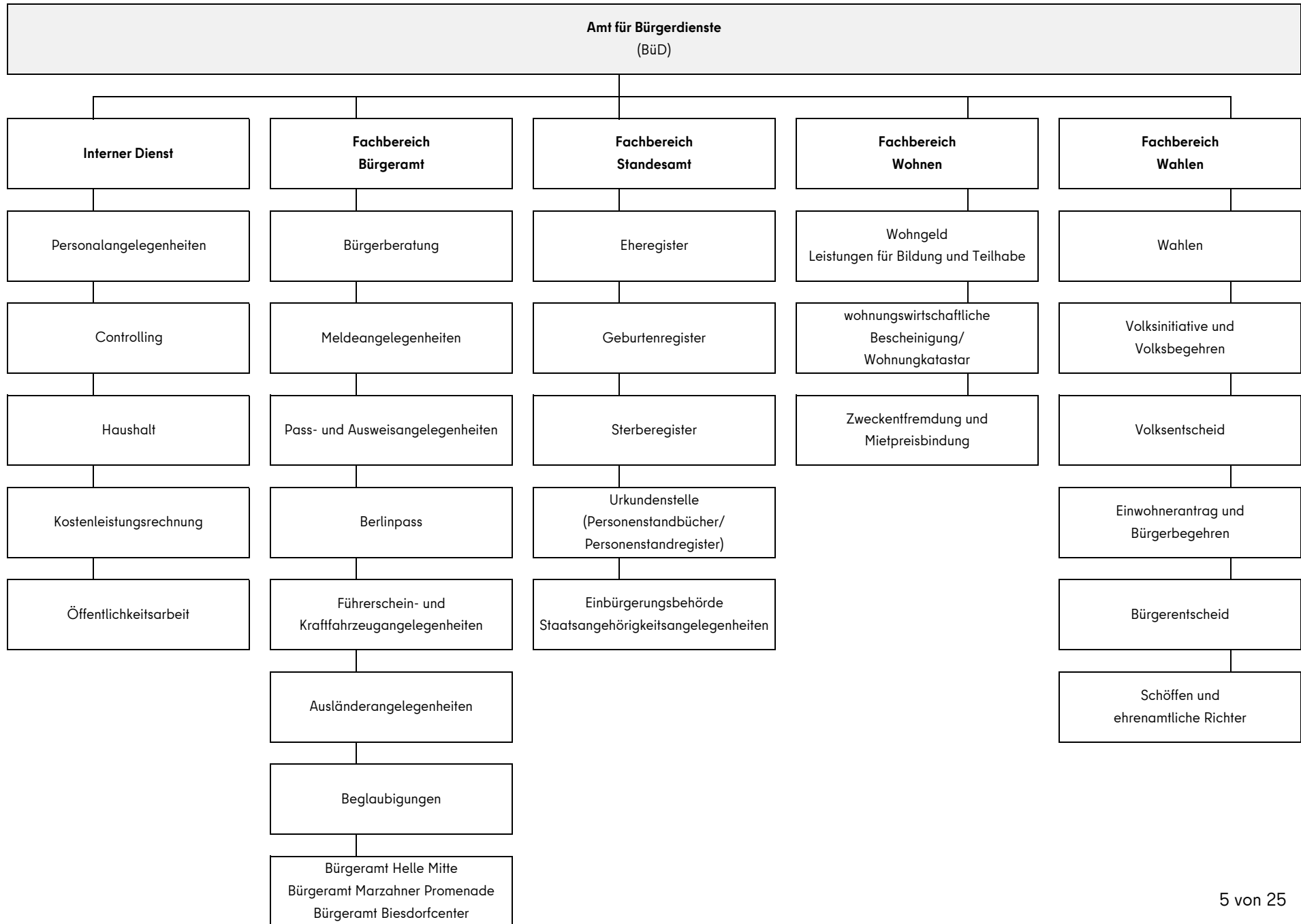



# Organigramm - Serviceeinheit Personal

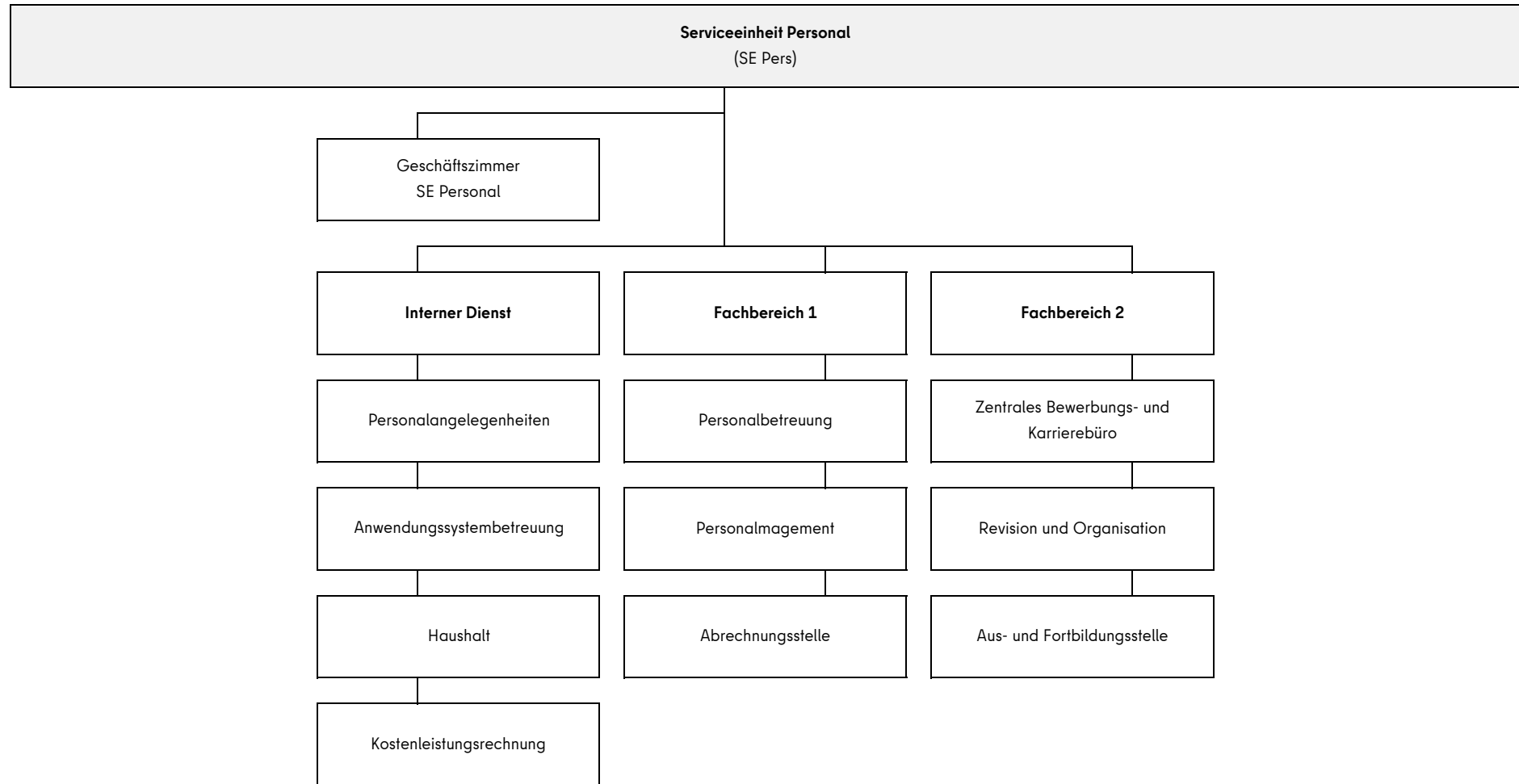

## Organigramm - Serviceeinheit Finanzen

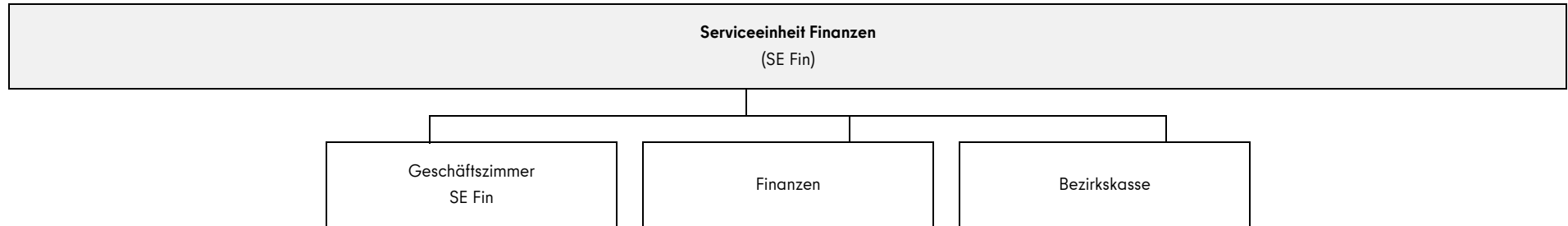

## Organigramm - Leitstelle der Wirtschaftsförderung

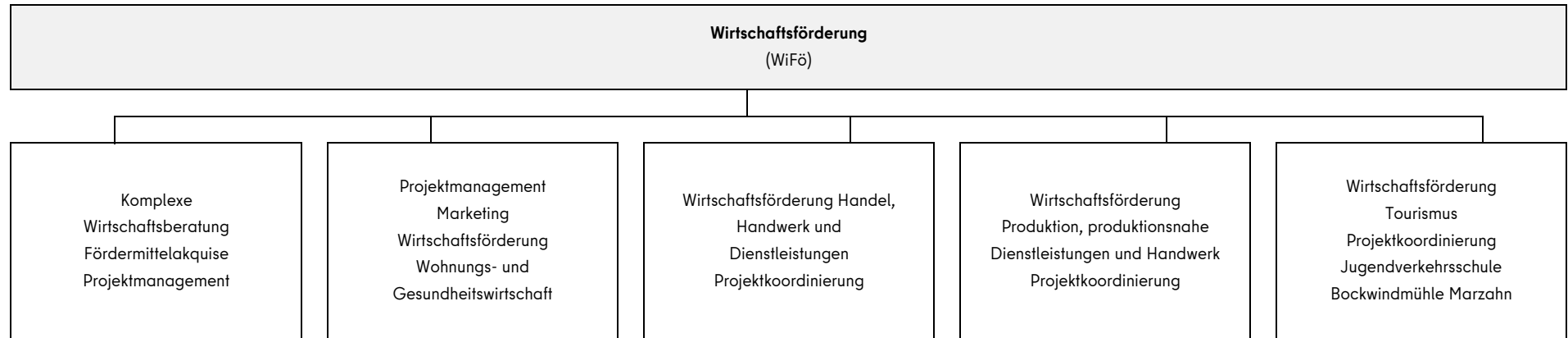

## Organigramm - Steuerungsdienst

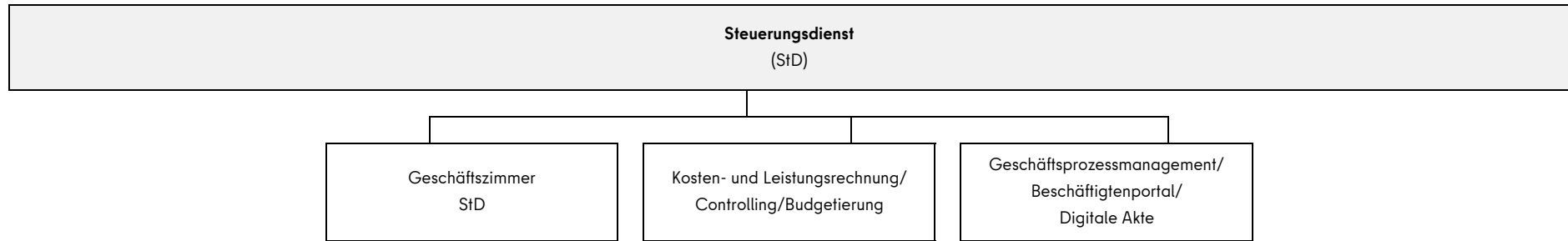

## Organigramm - Abteilung Schule, Sport, Weiterbildung, Kultur und Facility Management

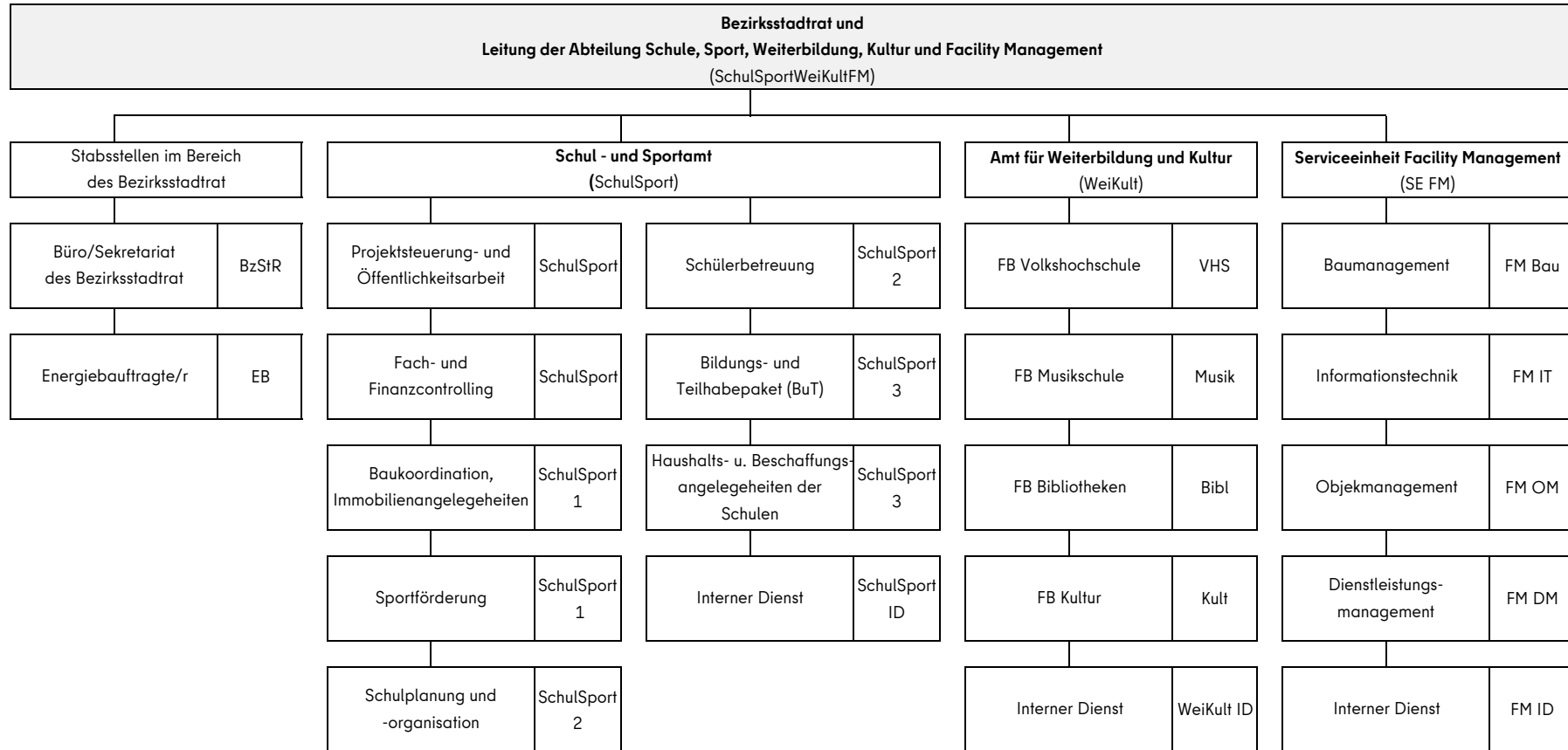

# Organigramm - Schul- und Sportamt

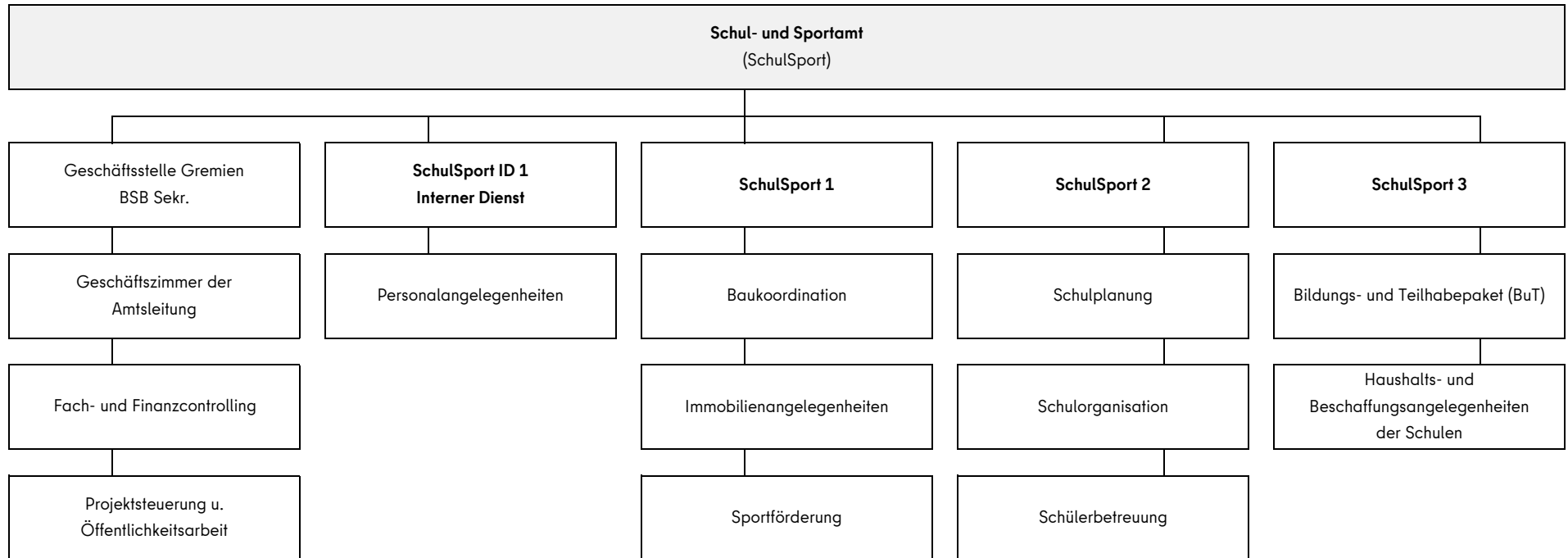

# Organigramm - Weiterbildung und Kultur

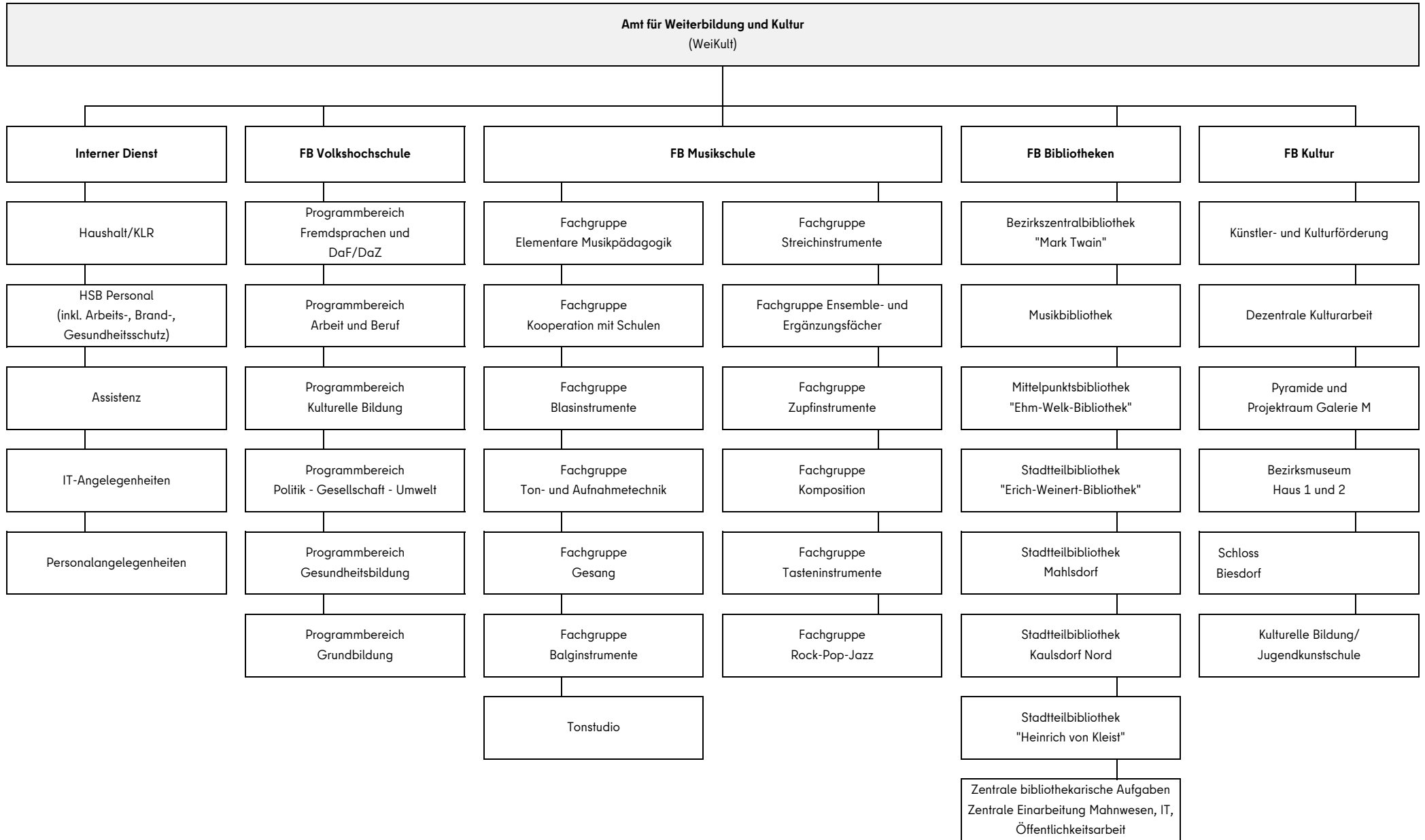

# Organigramm - Serviceeinheit Facility Management

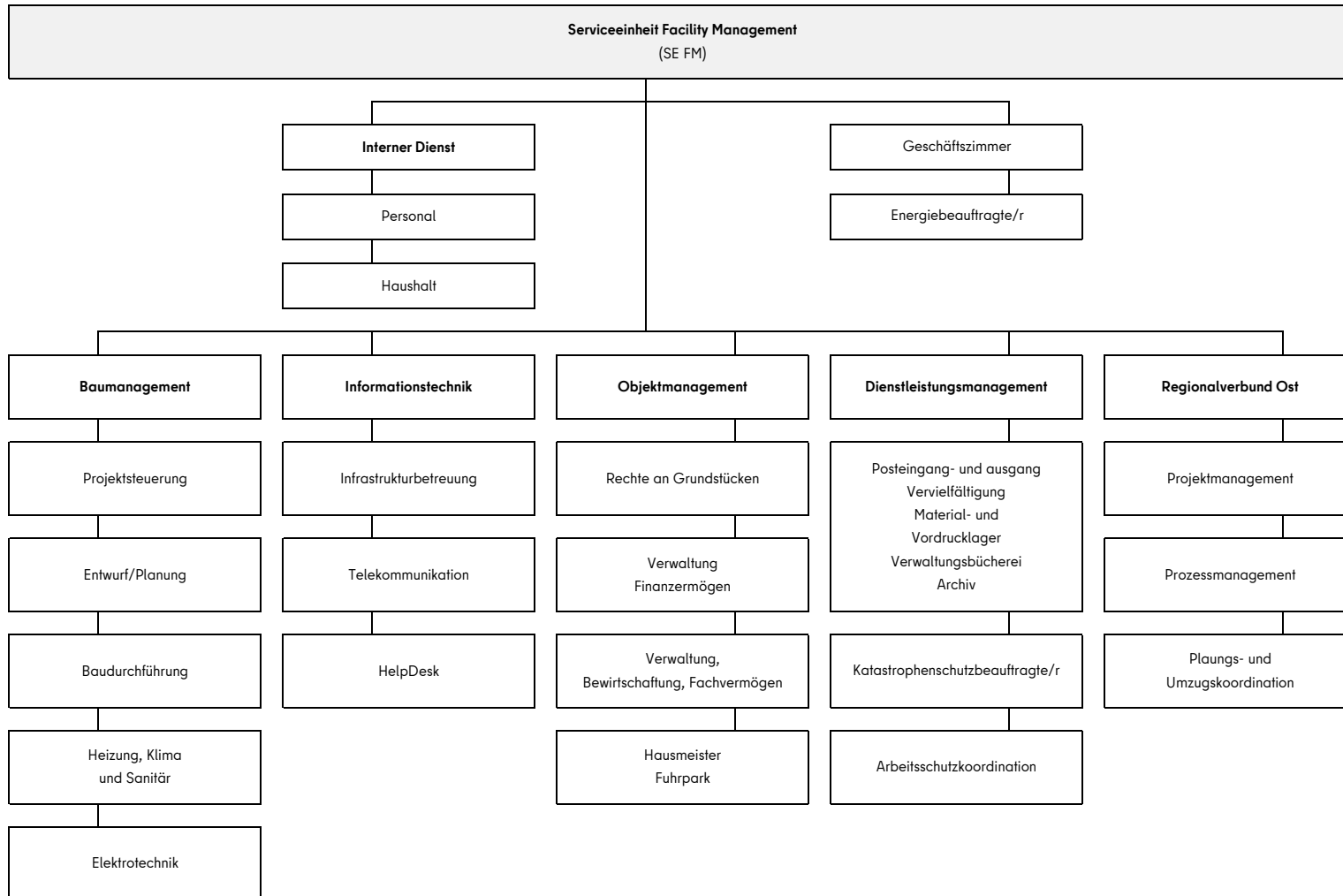



## Organigramm - Abteilung Ordnungsamt

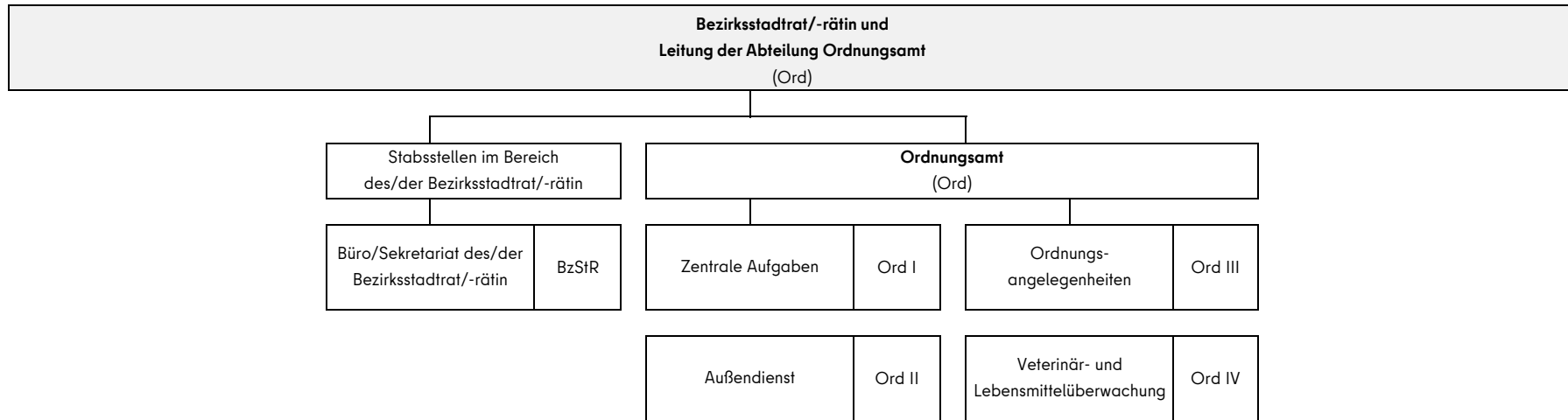

# Organigramm - Ordnungsamt

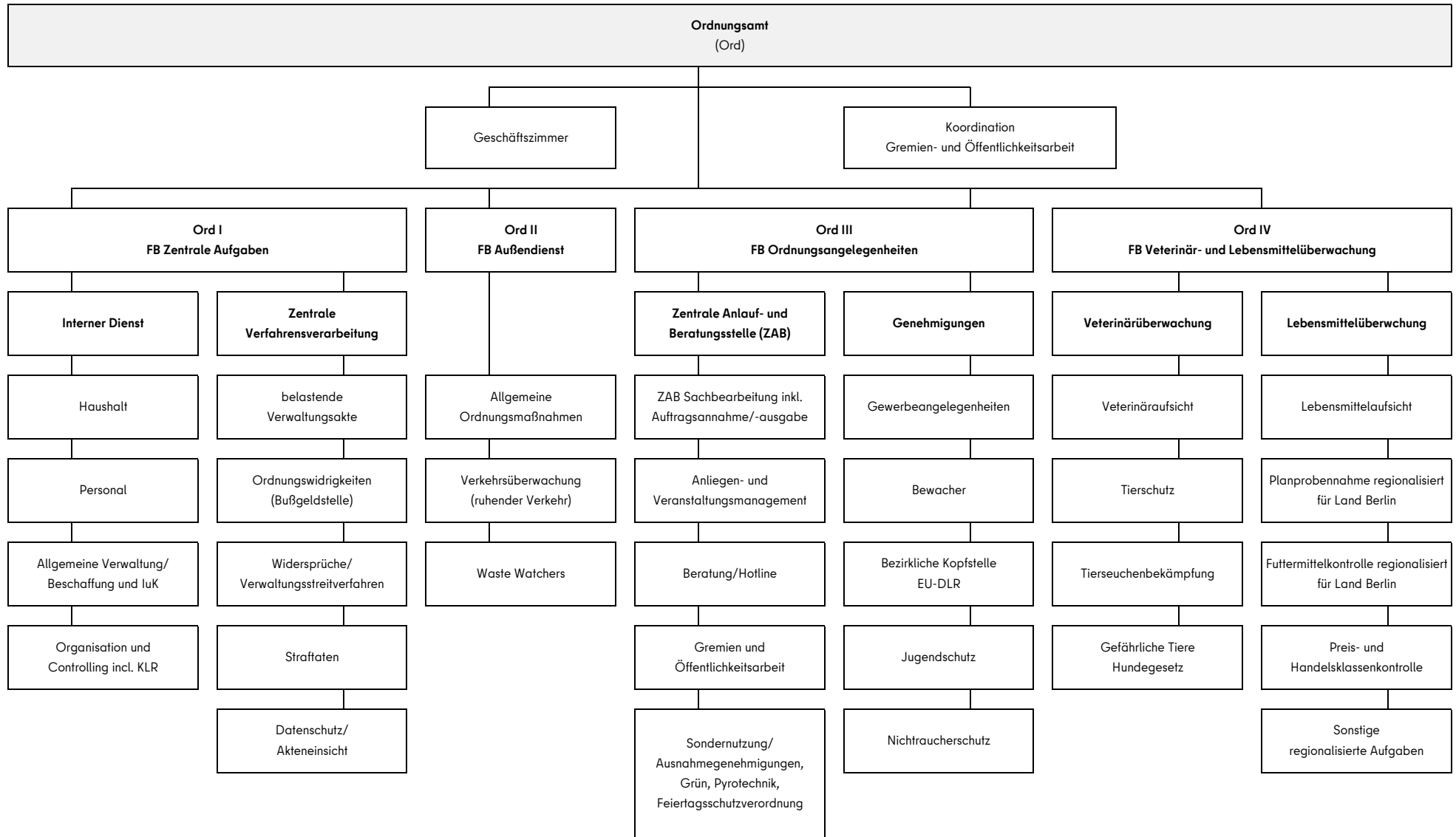

## Organigramm - Abteilung Stadtentwicklung, Umwelt und Naturschutz, Straßen und Grünflächen

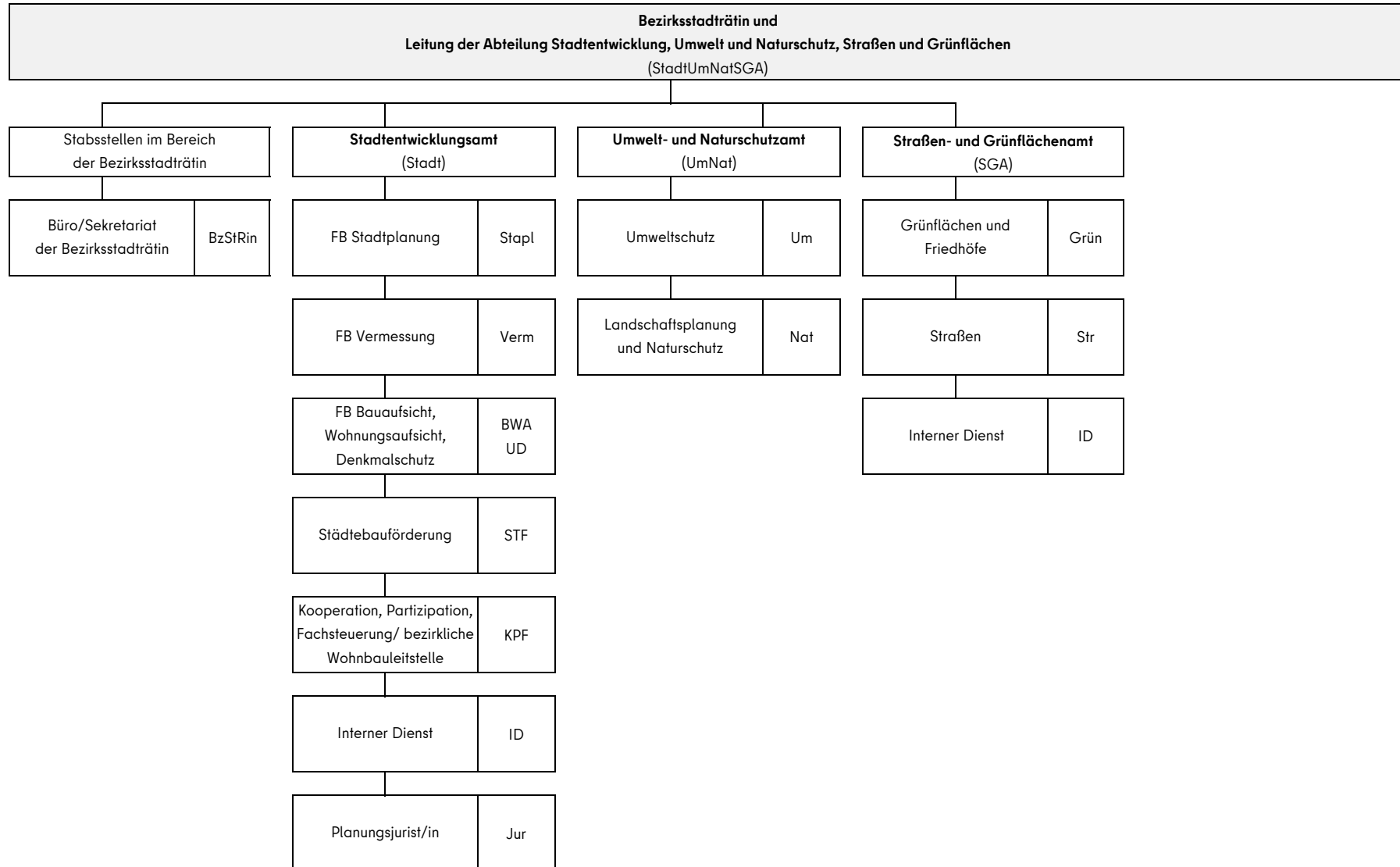

# Organigramm - Stadtentwicklungsamt

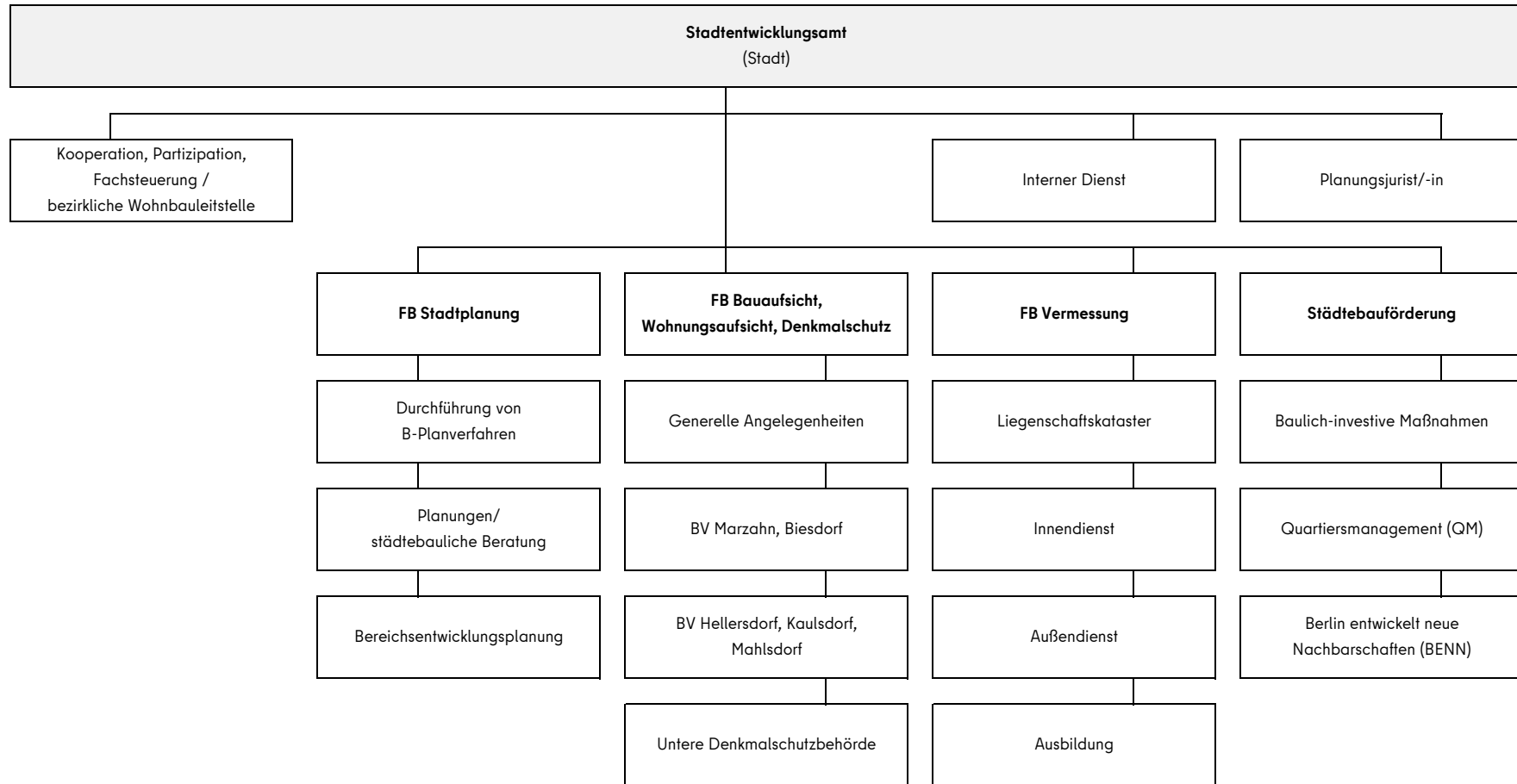

# Organigramm - Umwelt- und Naturschutzamt

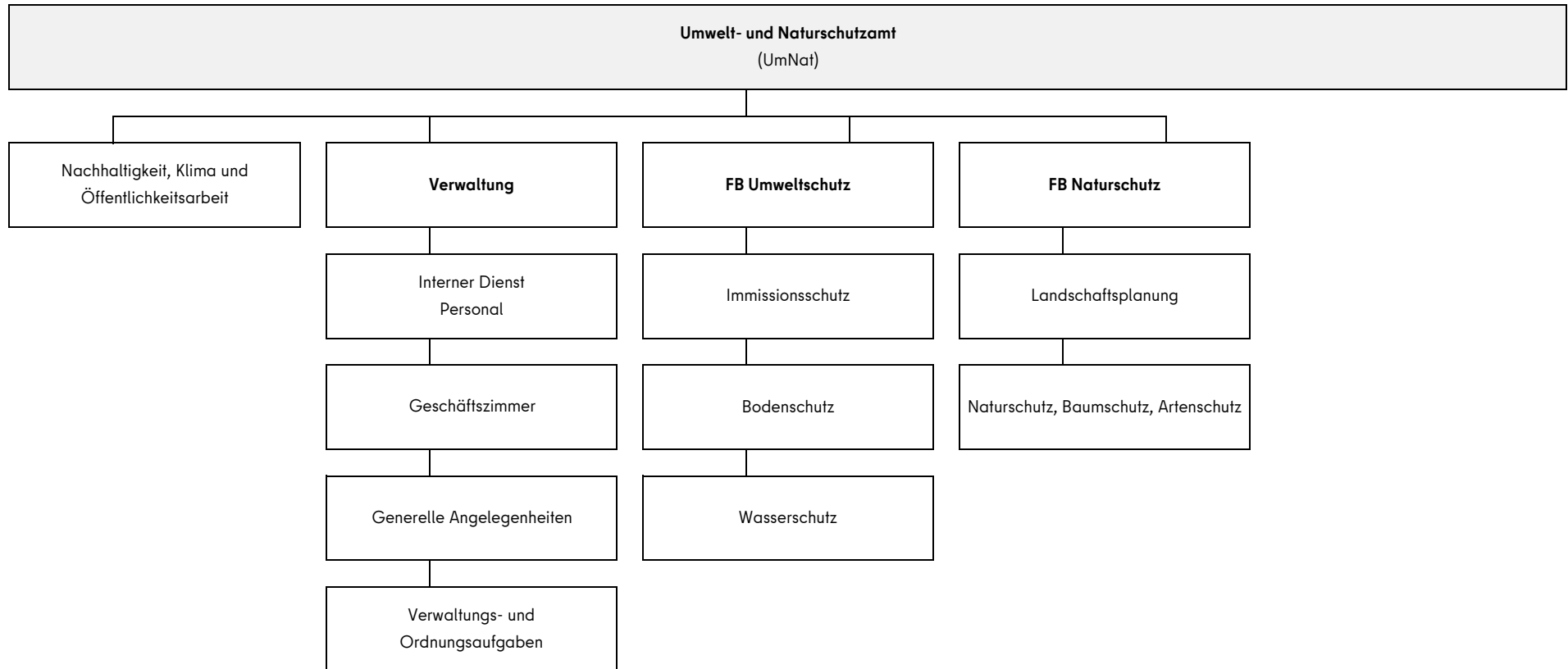

# Organigramm - Straßen und Grünflächenamt

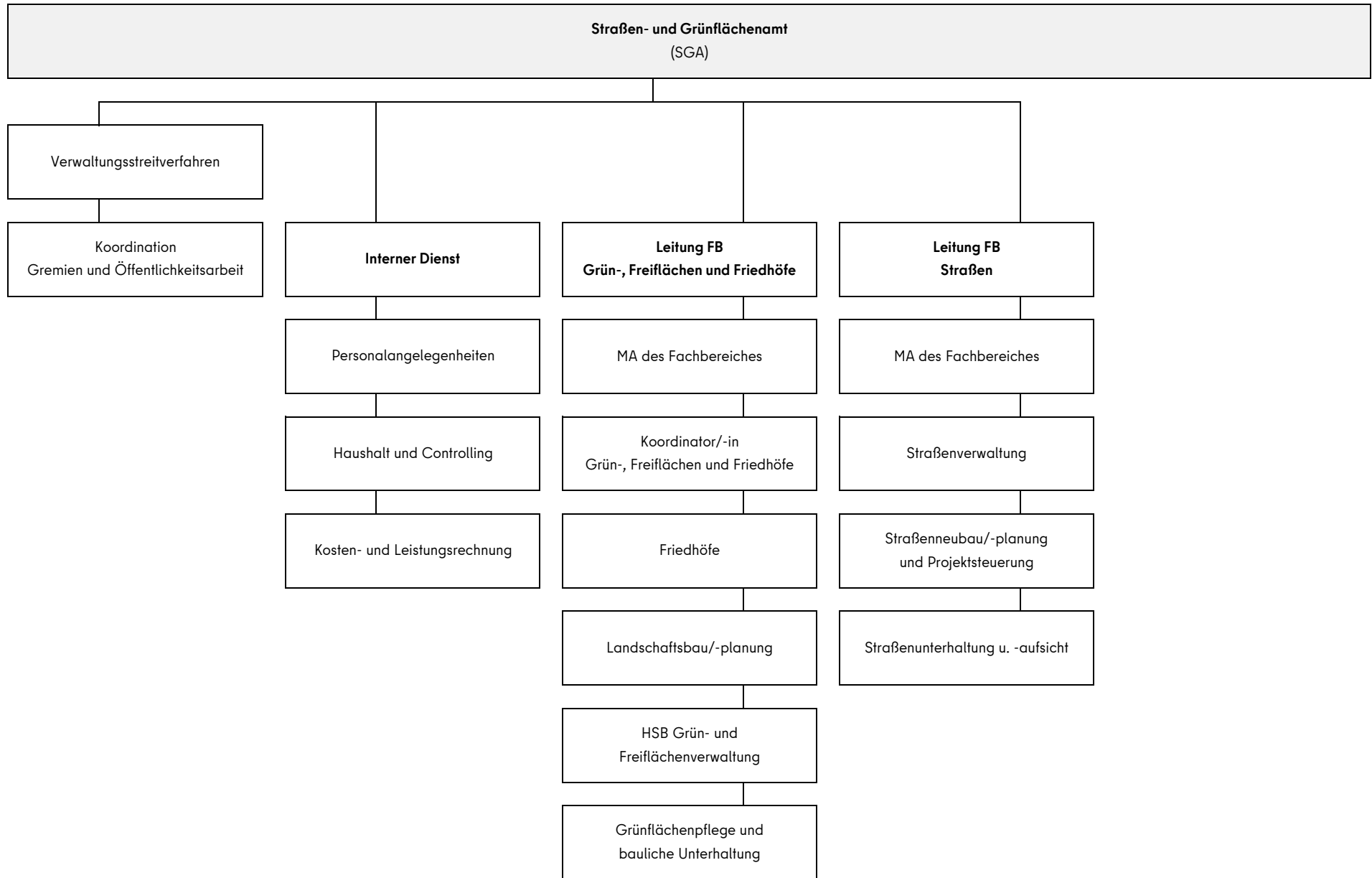

## Organigramm - Abteilung Soziales

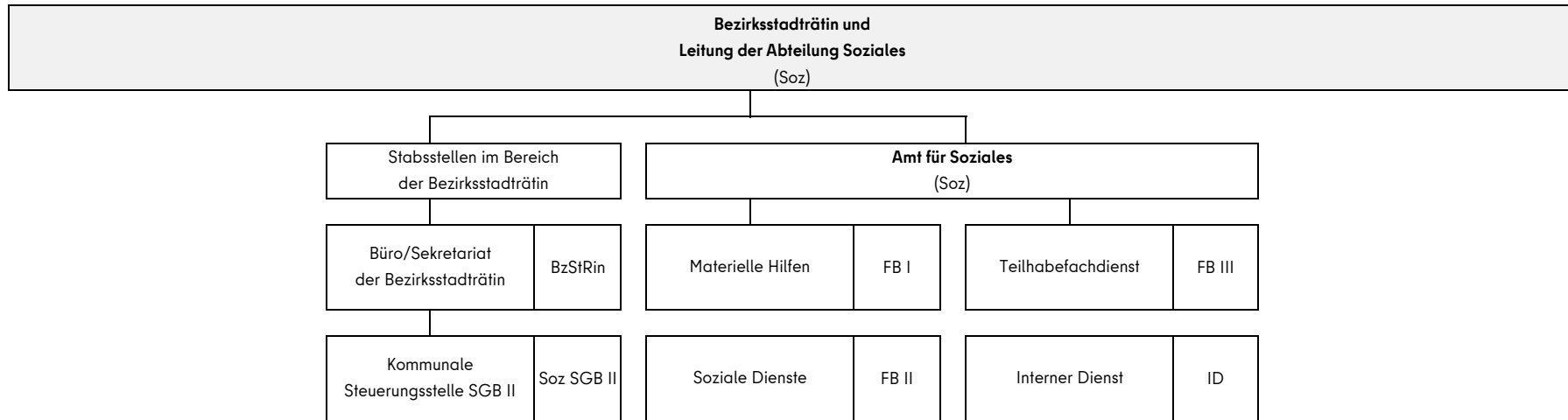

# Organigramm - Amt für Soziales

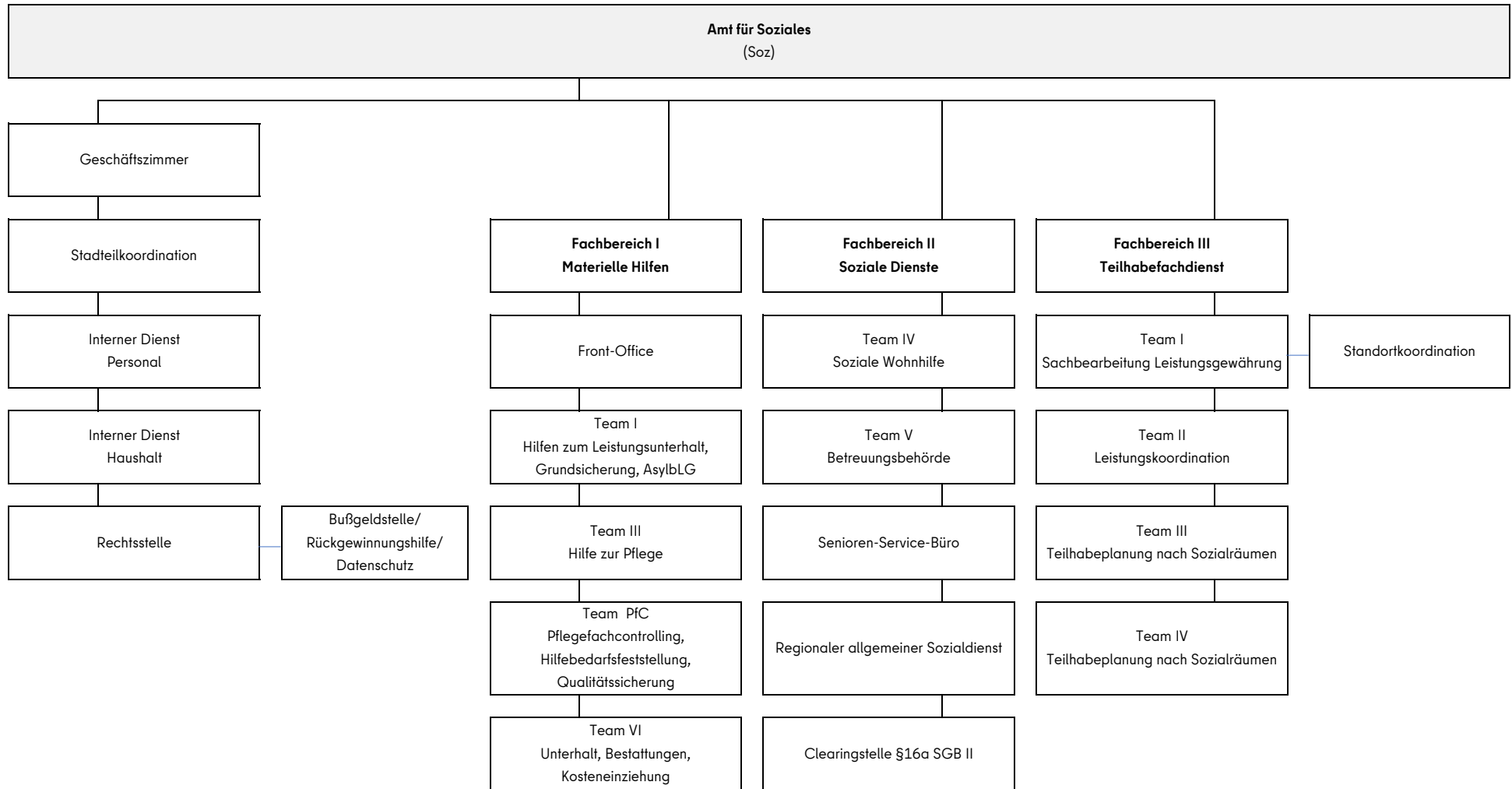



## Organigramm - Abteilung Jugend und Gesundheit

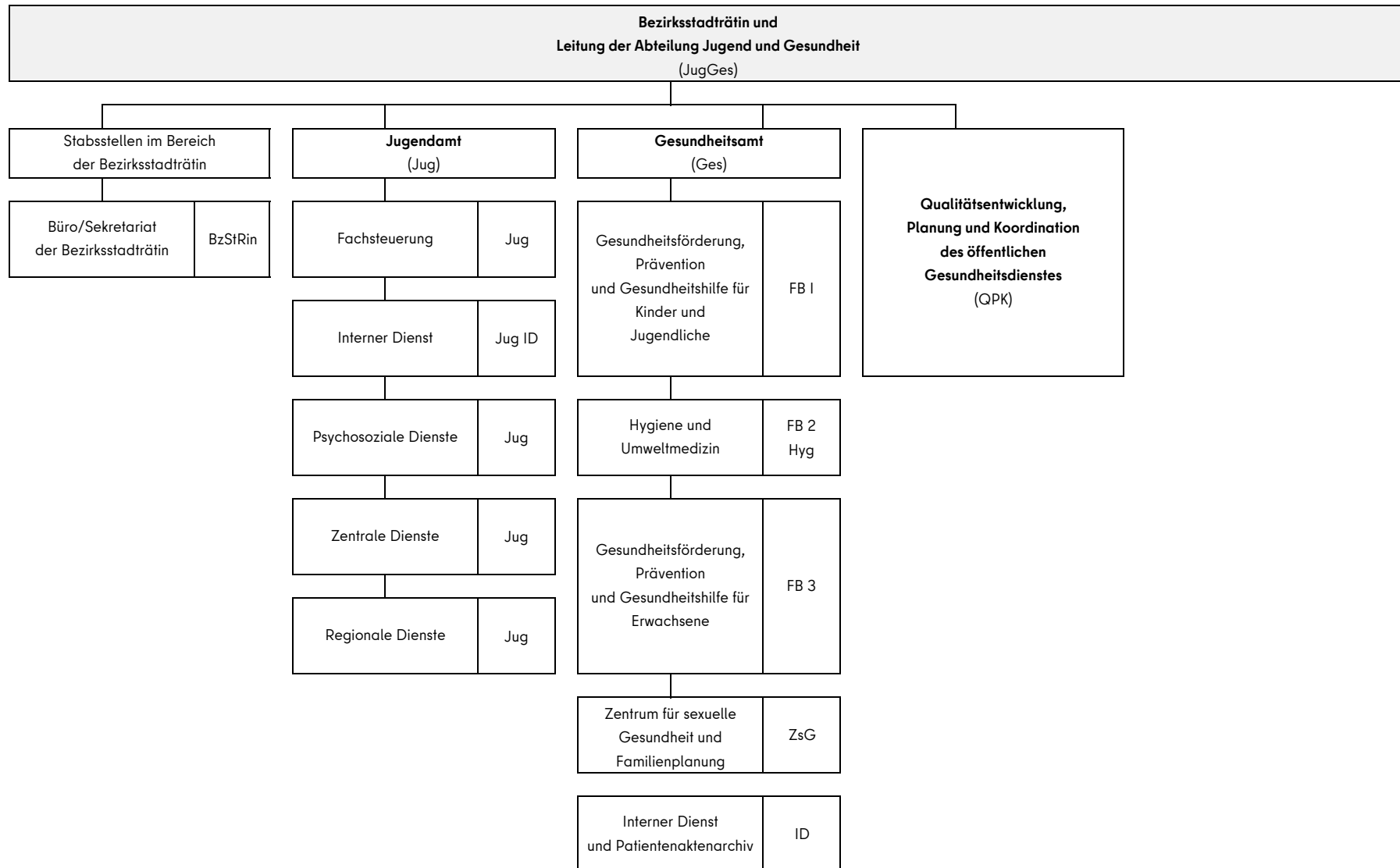

# Organigramm - Jugendamt

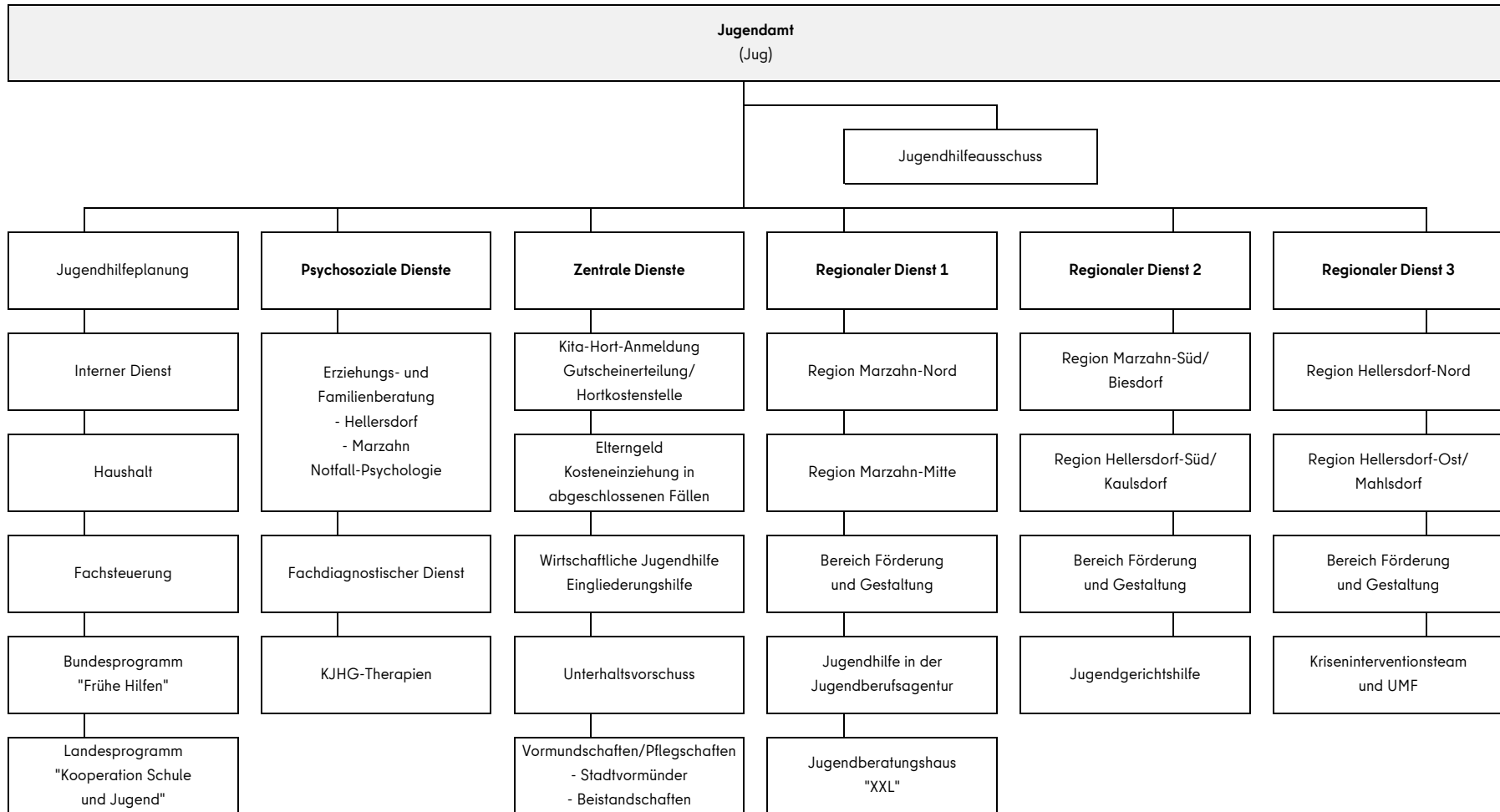

# Organigramm - Gesundheitsamt

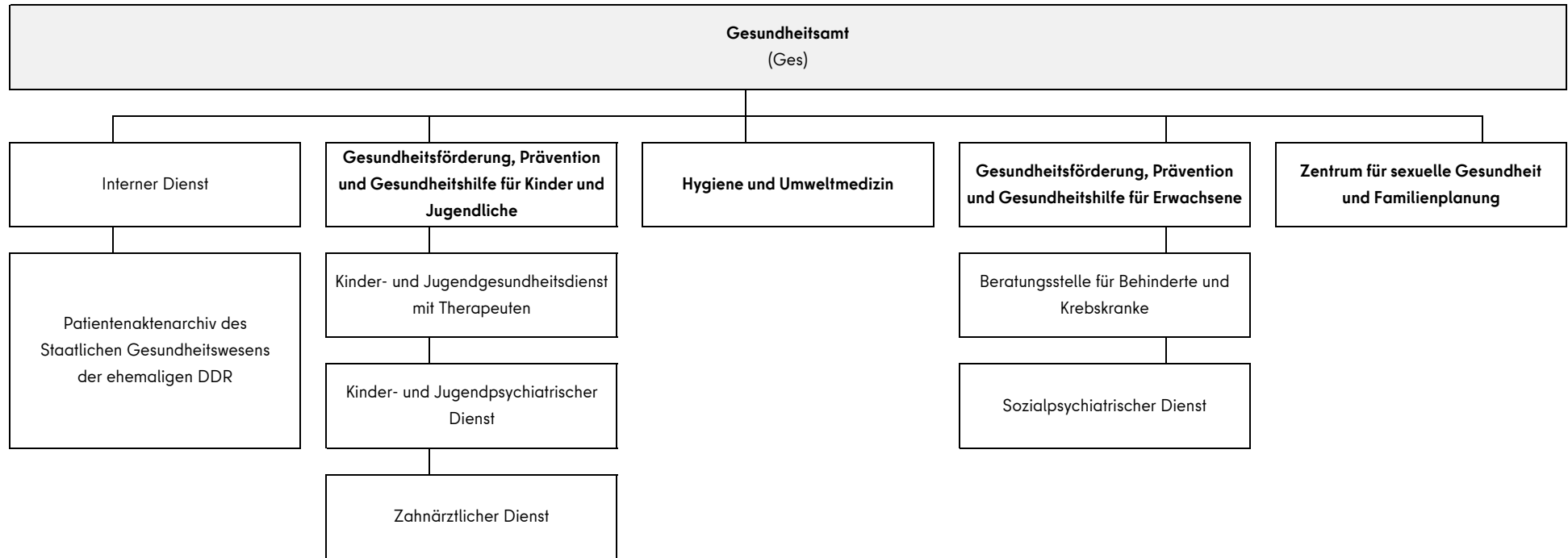

## Organigramm - Qualitätsentwicklung, Planung und Koordination des öffentlichen Gesundheitsdienstes

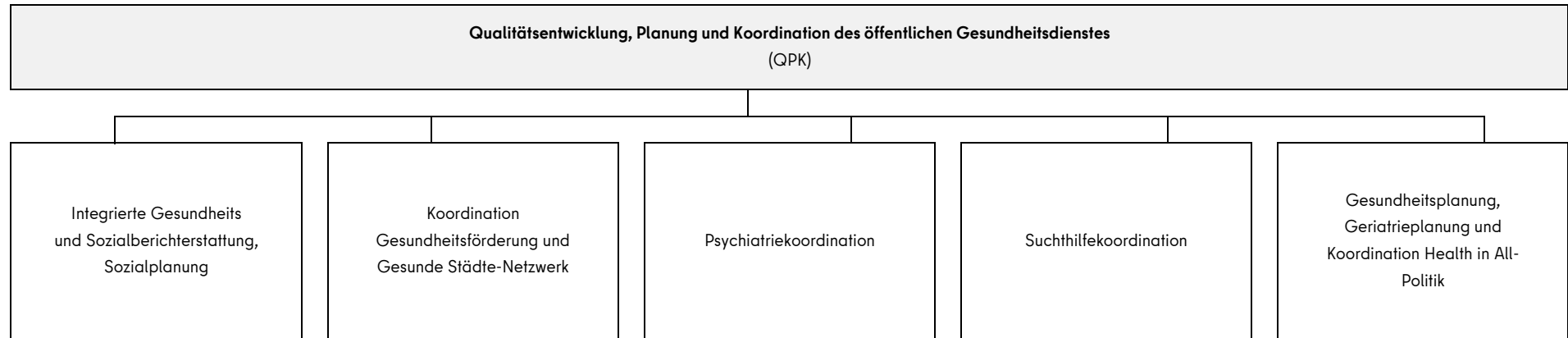

Kapitelbezeichnung	Amts-, Dienst- und Tätigkeitsbezeichnung	Tarifgruppe EGr.; BesGr.	Stellenanteil (VZÄ) <sup>1</sup>	besetzte Stellen (VZÄ)	unbesetzte Stellen <sup>2</sup> (VZÄ)	Besetzungsstatus frei ab ... Datum
<b>BzBm/BürgPersWiFö</b>			<b>275,00</b>	<b>232,19</b>	<b>36,00</b>	
<b>Geschäftsbereich 1</b>			<b>2,00</b>	<b>2,00</b>	<b>0,00</b>	
GB 1	Tarifbeschäftigte/r	E12	1,00	1,00		
GB 1	Tarifbeschäftigte/r	E5	1,00	1,00		
<b>Büro BzBm inkl. OE, Stäbe, ZV usw.</b>			<b>79,50</b>	<b>61,01</b>	<b>16,00</b>	
Bezirksbürgermeister/in	Stadtoberinspektor/in	A10	1,00	1,00		
Bezirksbürgermeister/in	Stadtoberinspektor/in	A10	1,00	0,75		
Bezirksbürgermeister/in	Stadtamtfrau/-mann	A11	1,00	1,00		
Bezirksbürgermeister/in	Stadtamtfrau/-mann	A11	1,00	1,00		
Bezirksbürgermeister/in	Amtsrätin/-rat	A12	1,00	1,00		
Bezirksbürgermeister/in	Amtsrätin/-rat	A12	1,00	1,00		
Bezirksbürgermeister/in	Bezirksbürgermeister/in	B6	1,00	1,00		
Bezirksbürgermeister/in	Tarifbeschäftigte/r	E11	1,00	1,00		
Bezirksbürgermeister/in	Tarifbeschäftigte/r	E11	1,00	1,00		
Bezirksbürgermeister/in	Tarifbeschäftigte/r	E11	1,00	1,00		
Bezirksbürgermeister/in	Tarifbeschäftigte/r	E11	1,00	0,00	1,00	15.07.2021
Bezirksbürgermeister/in	Tarifbeschäftigte/r	E11	1,00	0,67		
Bezirksbürgermeister/in	Tarifbeschäftigte/r	E11	1,00	1,00		
Bezirksbürgermeister/in	Tarifbeschäftigte/r	E11	1,00	1,00		
Bezirksbürgermeister/in	Tarifbeschäftigte/r	E11	1,00	0,00	1,00	01.10.2018
Bezirksbürgermeister/in	Tarifbeschäftigte/r	E11	1,00	0,00	1,00	01.01.2019
Bezirksbürgermeister/in	Tarifbeschäftigte/r	E11	1,00	1,00		
Bezirksbürgermeister/in	Tarifbeschäftigte/r	E11	1,00	0,89		
Bezirksbürgermeister/in	Tarifbeschäftigte/r	E11	1,00	0,00	1,00	01.03.2022
Bezirksbürgermeister/in	Tarifbeschäftigte/r	E11	1,00	1,00		
Bezirksbürgermeister/in	Tarifbeschäftigte/r	E11	1,00	1,00		
Bezirksbürgermeister/in	Tarifbeschäftigte/r	E11	1,00	1,00		
Bezirksbürgermeister/in	Tarifbeschäftigte/r	E11	1,00	0,00	1,00	01.07.2021
Bezirksbürgermeister/in	Tarifbeschäftigte/r	E11	1,00	0,76		

Kapitelbezeichnung	Amts-, Dienst- und Tätigkeitsbezeichnung	Tarifgruppe EGr.; BesGr.	Stellenanteil (VZÄ) <sup>1</sup>	besetzte Stellen (VZÄ)	unbesetzte Stellen <sup>2</sup> (VZÄ)	Besetzungsstatus frei ab ... Datum
Bezirksbürgermeister/in	Tarifbeschäftigte/r	E12	1,00	0,00	1,00	01.01.2022
Bezirksbürgermeister/in	Tarifb. (abgeschl. wiss. Hochschulbildg)	E13	1,00	1,00		
Bezirksbürgermeister/in	Fahrer/in (Pauschalentgelt)	E4	1,00	1,00		
Bezirksbürgermeister/in	Tarifbeschäftigte/r	E4	1,00	1,00		
Bezirksbürgermeister/in	Tarifbeschäftigte/r	E5	1,00	0,00	1,00	01.12.2021
Bezirksbürgermeister/in	Tarifbeschäftigte/r	E6	1,00	0,00	1,00	01.03.2022
Bezirksbürgermeister/in	Tarifbeschäftigte/r	E6	1,00	0,00	1,00	01.07.2021
Bezirksbürgermeister/in	Tarifbeschäftigte/r	E6	1,00	0,00	1,00	01.06.2021
Bezirksbürgermeister/in	Tarifbeschäftigte/r	E8	0,50	0,50		
Bezirksbürgermeister/in	Tarifbeschäftigte/r	E9	1,00	1,00		
Bezirksbürgermeister/in	Tarifbeschäftigte/r	E9	1,00	1,00		
Bezirksbürgermeister/in	Tarifbeschäftigte/r	E9A	1,00	0,00	1,00	01.09.2021
Bezirksbürgermeister/in	Tarifbeschäftigte/r	E9A	1,00	1,00		
Bezirksbürgermeister/in	Tarifbeschäftigte/r	E9A	1,00	0,83		
Bezirksbürgermeister/in	Tarifbeschäftigte/r	E9A	1,00	1,00		
Bezirksbürgermeister/in	Tarifbeschäftigte/r	E9A	1,00	1,00		
Bezirksbürgermeister/in	Tarifbeschäftigte/r	E9A	1,00	0,00	1,00	01.09.2021
Bezirksbürgermeister/in	Tarifbeschäftigte/r	E9A	1,00	0,00	1,00	01.01.2020
Bezirksbürgermeister/in	Tarifbeschäftigte/r	E9B	1,00	1,00		
Beschäftigtenvertretungen	Tarifbeschäftigte/r	E11	1,00	1,00		
Beschäftigtenvertretungen	Zahnärztin/Zahnarzt	E14	1,00	1,00		
Beschäftigtenvertretungen	Tarifbeschäftigte/r	E5	1,00	1,00		
Beschäftigtenvertretungen	Tarifbeschäftigte/r	E5	1,00	0,76		
Beschäftigtenvertretungen	Tarifbeschäftigte/r	E9A	1,00	1,00		
Beschäftigtenvertretungen	Tarifbeschäftigte/r	E9B	1,00	1,00		
Beschäftigtenvertretungen	Tarifbeschäftigte/r	E9B	1,00	1,00		
BVV	Tarifbeschäftigte/r	E10	1,00	1,00		
BVV	Tarifbeschäftigte/r	E6	1,00	1,00		
BVV	Tarifbeschäftigte/r	E8	1,00	1,00		

Kapitelbezeichnung	Amts-, Dienst- und Tätigkeitsbezeichnung	Tarifgruppe EGr.; BesGr.	Stellenanteil (VZÄ) <sup>1</sup>	besetzte Stellen (VZÄ)	unbesetzte Stellen <sup>2</sup> (VZÄ)	Besetzungsstatus frei ab ... Datum
BVV	Tarifbeschäftigte/r	E8	1,00	1,00		
Rechtsamt	Stadtoberinspektor/in	A10	1,00	0,90		
Rechtsamt	Amtsrätin/-rat	A12	1,00	1,00		
Rechtsamt	Amtsrätin/-rat	A12	1,00	0,85		
Rechtsamt	Magistratsrätin/-rat	A13	1,00	0,00	1,00	01.06.2020
Rechtsamt	Obermagistratsrätin/-rat	A14	1,00	1,00		
Rechtsamt	Magistratsdirektor/in	A15	1,00	1,00		
Rechtsamt	Magistratsdirektor/in	A15	1,00	0,00	1,00	01.07.2021
Rechtsamt	Leitende(r) Magistratsdirektor/in	A16	1,00	1,00		
Rechtsamt	Tarifbeschäftigte/r	E13	1,00	1,00		
Rechtsamt	Tarifbeschäftigte/r	E5	1,00	0,69		
Rechtsamt	Tarifbeschäftigte/r	E5	1,00	0,89		
Rechtsamt	Tarifbeschäftigte/r	E8	1,00	1,00		
Rechtsamt	Tarifbeschäftigte/r	E8	1,00	0,89		
Rechtsamt	Tarifbeschäftigte/r	E8	1,00	0,76		
Rechtsamt	Tarifbeschäftigte/r	E9A	1,00	0,89		
Steuerungsdienst	Stadtoberinspektor/in	A10	1,00	1,00		
Steuerungsdienst	Stadtoberinspektor/in	A10	1,00	1,00		
Steuerungsdienst	Stadtamtfrau/-mann	A11	1,00	0,00	1,00	01.11.2021
Steuerungsdienst	Stadtamtfrau/-mann	A11	1,00	1,00		
Steuerungsdienst	Magistratsdirektor/in	A15	1,00	1,00		
Steuerungsdienst	Tarifbeschäftigte/r	E11	1,00	1,00		
Steuerungsdienst	Tarifbeschäftigte/r	E11	1,00	1,00		
Steuerungsdienst	Tarifb. (abgeschl. wiss. Hochschulbildg)	E13	1,00	1,00		
Steuerungsdienst	Tarifb. (abgeschl. wiss. Hochschulbildg)	E14	1,00	1,00		
Steuerungsdienst	Tarifb. (abgeschl. wiss. Hochschulbildg)	E14	1,00	1,00		
Steuerungsdienst	Tarifbeschäftigte/r	E5	1,00	1,00		
<b>Amt für Bürgerdienste</b>			<b>109,50</b>	<b>95,60</b>	<b>13,00</b>	
Bürgerdienste, Bürgerämter und Wahlen	Stadtamtfrau/-mann	A11	1,00	1,00		

Kapitelbezeichnung	Amts-, Dienst- und Tätigkeitsbezeichnung	Tarifgruppe EGr.; BesGr.	Stellenanteil (VZÄ) <sup>1</sup>	besetzte Stellen (VZÄ)	unbesetzte Stellen <sup>2</sup> (VZÄ)	Besetzungsstatus frei ab ... Datum
Bürgerdienste, Bürgerämter und Wahlen	Stadtamtfrau/-mann	A11	1,00	1,00		
Bürgerdienste, Bürgerämter und Wahlen	Stadtamtfrau/-mann	A11	1,00	1,00		
Bürgerdienste, Bürgerämter und Wahlen	Stadtamtfrau/-mann	A11	1,00	0,00	1,00	01.10.2021
Bürgerdienste, Bürgerämter und Wahlen	Amtsrätin/-rat	A12	1,00	1,00		
Bürgerdienste, Bürgerämter und Wahlen	Magistratsdirektor/in	A15	1,00	1,00		
Bürgerdienste, Bürgerämter und Wahlen	Stadthauptsekretär/in	A8	1,00	0,90		
Bürgerdienste, Bürgerämter und Wahlen	Stadthauptsekretär/in	A8	1,00	1,00		
Bürgerdienste, Bürgerämter und Wahlen	Amtsinspektor/in	A9S	1,00	1,00		
Bürgerdienste, Bürgerämter und Wahlen	Tarifbeschäftigte/r	E6	1,00	1,00		
Bürgerdienste, Bürgerämter und Wahlen	Tarifbeschäftigte/r	E8	1,00	1,00		
Bürgerdienste, Bürgerämter und Wahlen	Tarifbeschäftigte/r	E8	1,00	1,00		
Bürgerdienste, Bürgerämter und Wahlen	Tarifbeschäftigte/r	E8	1,00	1,00		
Bürgerdienste, Bürgerämter und Wahlen	Tarifbeschäftigte/r	E8	1,00	1,00		
Bürgerdienste, Bürgerämter und Wahlen	Tarifbeschäftigte/r	E8	1,00	1,00		
Bürgerdienste, Bürgerämter und Wahlen	Tarifbeschäftigte/r	E8	1,00	1,00		
Bürgerdienste, Bürgerämter und Wahlen	Tarifbeschäftigte/r	E8	0,50	0,50		
Bürgerdienste, Bürgerämter und Wahlen	Tarifbeschäftigte/r	E8	1,00	1,00		
Bürgerdienste, Bürgerämter und Wahlen	Tarifbeschäftigte/r	E8	1,00	1,00		
Bürgerdienste, Bürgerämter und Wahlen	Tarifbeschäftigte/r	E8	1,00	1,00		
Bürgerdienste, Bürgerämter und Wahlen	Tarifbeschäftigte/r	E8	1,00	1,00		
Bürgerdienste, Bürgerämter und Wahlen	Tarifbeschäftigte/r	E8	1,00	1,00		
Bürgerdienste, Bürgerämter und Wahlen	Tarifbeschäftigte/r	E8	1,00	1,00		
Bürgerdienste, Bürgerämter und Wahlen	Tarifbeschäftigte/r	E8	1,00	1,00		
Bürgerdienste, Bürgerämter und Wahlen	Tarifbeschäftigte/r	E8	1,00	1,00		
Bürgerdienste, Bürgerämter und Wahlen	Tarifbeschäftigte/r	E8	1,00	1,00		
Bürgerdienste, Bürgerämter und Wahlen	Tarifbeschäftigte/r	E8	1,00	0,76		
Bürgerdienste, Bürgerämter und Wahlen	Tarifbeschäftigte/r	E8	1,00	1,00		



Kapitelbezeichnung	Amts-, Dienst- und Tätigkeitsbezeichnung	Tarifgruppe EGr.; BesGr.	Stellenanteil (VZÄ) <sup>1</sup>	besetzte Stellen (VZÄ)	unbesetzte Stellen <sup>2</sup> (VZÄ)	Besetzungsstatus frei ab ... Datum
Bürgerdienste, Bürgerämter und Wahlen	Tarifbeschäftigte/r	E8	1,00	1,00		
Bürgerdienste, Bürgerämter und Wahlen	Tarifbeschäftigte/r	E8	1,00	1,00		
Bürgerdienste, Bürgerämter und Wahlen	Tarifbeschäftigte/r	E8	1,00	1,00		
Bürgerdienste, Bürgerämter und Wahlen	Tarifbeschäftigte/r	E8	0,50	1,00		
Bürgerdienste, Bürgerämter und Wahlen	Tarifbeschäftigte/r	E8	1,00	1,00		
Bürgerdienste, Bürgerämter und Wahlen	Tarifbeschäftigte/r	E8	1,00	1,00		
Bürgerdienste, Bürgerämter und Wahlen	Tarifbeschäftigte/r	E8	1,00	1,00		
Bürgerdienste, Bürgerämter und Wahlen	Tarifbeschäftigte/r	E8	1,00	1,00		
Bürgerdienste, Bürgerämter und Wahlen	Tarifbeschäftigte/r	E8	1,00	1,00		
Bürgerdienste, Bürgerämter und Wahlen	Tarifbeschäftigte/r	E8	1,00	1,00		
Bürgerdienste, Bürgerämter und Wahlen	Tarifbeschäftigte/r	E8	1,00	1,00		
Bürgerdienste, Bürgerämter und Wahlen	Tarifbeschäftigte/r	E8	1,00	1,00		
Bürgerdienste, Bürgerämter und Wahlen	Tarifbeschäftigte/r	E8	1,00	1,00		
Bürgerdienste, Bürgerämter und Wahlen	Tarifbeschäftigte/r	E8	1,00	1,00		
Bürgerdienste, Bürgerämter und Wahlen	Tarifbeschäftigte/r	E8	1,00	1,00		
Bürgerdienste, Bürgerämter und Wahlen	Tarifbeschäftigte/r	E8	1,00	1,00		
Bürgerdienste, Bürgerämter und Wahlen	Tarifbeschäftigte/r	E8	1,00	0,89		
Bürgerdienste, Bürgerämter und Wahlen	Tarifbeschäftigte/r	E8	1,00	0,76		
Bürgerdienste, Bürgerämter und Wahlen	Tarifbeschäftigte/r	E8	1,00	0,00	1,00	11.11.2021
Bürgerdienste, Bürgerämter und Wahlen	Tarifbeschäftigte/r	E8	1,00	0,00	1,00	11.11.2021
Bürgerdienste, Bürgerämter und Wahlen	Tarifbeschäftigte/r	E9	1,00	1,00		
Bürgerdienste, Bürgerämter und Wahlen	Tarifbeschäftigte/r	E9	1,00	1,00		
Bürgerdienste, Bürgerämter und Wahlen	Tarifbeschäftigte/r	E9B	1,00	1,00		
StandesA / Staatsangehörigkeitsang.	Stadtoberinspektor/in	A10	1,00	0,88		
StandesA / Staatsangehörigkeitsang.	Stadtoberinspektor/in	A10	1,00	0,50		
StandesA / Staatsangehörigkeitsang.	Stadtoberinspektor/in	A10	1,00	0,88		
StandesA / Staatsangehörigkeitsang.	Stadtoberinspektor/in	A10	1,00	1,00		
StandesA / Staatsangehörigkeitsang.	Stadtoberinspektor/in	A10	1,00	0,88		
StandesA / Staatsangehörigkeitsang.	Stadtoberinspektor/in	A10	0,50	0,00	0,50	01.01.2020

Kapitelbezeichnung	Amts-, Dienst- und Tätigkeitsbezeichnung	Tarifgruppe EGr.; BesGr.	Stellenanteil (VZÄ) <sup>1</sup>	besetzte Stellen (VZÄ)	unbesetzte Stellen <sup>2</sup> (VZÄ)	Besetzungsstatus frei ab ... Datum
StandesA / Staatsangehörigkeitsang.	Stadtamtfrau/-mann	A11	1,00	1,00		
StandesA / Staatsangehörigkeitsang.	Stadtamtfrau/-mann	A11	1,00	1,00		
StandesA / Staatsangehörigkeitsang.	Stadtamtfrau/-mann	A11	1,00	1,00		
StandesA / Staatsangehörigkeitsang.	Amtsrätin/-rat	A12	1,00	1,00		
StandesA / Staatsangehörigkeitsang.	Tarifbeschäftigte/r	E5	1,00	0,00	1,00	01.02.2022
StandesA / Staatsangehörigkeitsang.	Tarifbeschäftigte/r	E5	0,75	0,75		
StandesA / Staatsangehörigkeitsang.	Tarifbeschäftigte/r	E9	1,00	1,00		
StandesA / Staatsangehörigkeitsang.	Tarifbeschäftigte/r	E9B	1,00	0,89		
StandesA / Staatsangehörigkeitsang.	Tarifbeschäftigte/r	E9B	1,00	1,00		
Wohnungswesen	Stadtoberinspektor/in	A10	1,00	0,00	1,00	01.03.2021
Wohnungswesen	Stadtoberinspektor/in	A10	1,00	0,00	1,00	01.05.2021
Wohnungswesen	Stadtoberinspektor/in	A10	1,00	1,00		
Wohnungswesen	Stadtoberinspektor/in	A10	1,00	1,00		
Wohnungswesen	Tarifbeschäftigte/r	E10	1,00	1,00		
Wohnungswesen	Tarifbeschäftigte/r	E10	0,50	0,00	0,50	01.05.2020
Wohnungswesen	Tarifbeschäftigte/r	E10	1,00	1,00		
Wohnungswesen	Tarifbeschäftigte/r	E10	1,00	1,00		
Wohnungswesen	Tarifbeschäftigte/r	E10	1,00	0,00	1,00	01.01.2021
Wohnungswesen	Tarifbeschäftigte/r	E11	1,00	1,00		
Wohnungswesen	Tarifbeschäftigte/r	E9	1,00	1,00		
Wohnungswesen	Tarifbeschäftigte/r	E9	1,00	1,00		
Wohnungswesen	Tarifbeschäftigte/r	E9	1,00	1,00		
Wohnungswesen	Tarifbeschäftigte/r	E9	1,00	1,00		
Wohnungswesen	Tarifbeschäftigte/r	E9	1,00	1,00		
Wohnungswesen	Tarifbeschäftigte/r	E9	1,00	0,75		
Wohnungswesen	Tarifbeschäftigte/r	E9	1,00	1,00		
Wohnungswesen	Tarifbeschäftigte/r	E9	0,75	0,75		
Wohnungswesen	Tarifbeschäftigte/r	E9	1,00	1,00		
Wohnungswesen	Tarifbeschäftigte/r	E9	1,00	1,00		

Kapitelbezeichnung	Amts-, Dienst- und Tätigkeitsbezeichnung	Tarifgruppe EGr.; BesGr.	Stellenanteil (VZÄ) <sup>1</sup>	besetzte Stellen (VZÄ)	unbesetzte Stellen <sup>2</sup> (VZÄ)	Besetzungsstatus frei ab ... Datum
Wohnungswesen	Tarifbeschäftigte/r	E9	1,00	1,00		
Wohnungswesen	Tarifbeschäftigte/r	E9	1,00	1,00		
Wohnungswesen	Tarifbeschäftigte/r	E9	1,00	1,00		
Wohnungswesen	Tarifbeschäftigte/r	E9	1,00	1,00		
Wohnungswesen	Tarifbeschäftigte/r	E9	1,00	1,00		
Wohnungswesen	Tarifbeschäftigte/r	E9	1,00	1,00		
Wohnungswesen	Tarifbeschäftigte/r	E9	1,00	1,00		
Wohnungswesen	Tarifbeschäftigte/r	E9A	1,00	1,00		
Wohnungswesen	Tarifbeschäftigte/r	E9A	1,00	1,00		
Wohnungswesen	Tarifbeschäftigte/r	E9A	0,00	0,71		
Wohnungswesen	Tarifbeschäftigte/r	E9A	1,00	0,00	1,00	01.10.2020
Wohnungswesen	Tarifbeschäftigte/r	E9A	1,00	0,00	1,00	01.10.2021
Wohnungswesen	Tarifbeschäftigte/r	E9A	1,00	1,00		
Wohnungswesen	Tarifbeschäftigte/r	E9A	1,00	1,00		
Wohnungswesen	Tarifbeschäftigte/r	E9A	1,00	1,00		
Wohnungswesen	Tarifbeschäftigte/r	E9A	1,00	1,00		
Wohnungswesen	Tarifbeschäftigte/r	E9A	1,00	0,81		
Wohnungswesen	Tarifbeschäftigte/r	E9A	1,00	1,00		
Wohnungswesen	Tarifbeschäftigte/r	E9A	1,00	1,00		
Wohnungswesen	Tarifbeschäftigte/r	E9A	1,00	0,00	1,00	01.01.2020
Wohnungswesen	Tarifbeschäftigte/r	E9A	1,00	1,00		
Wohnungswesen	Tarifbeschäftigte/r	E9A	1,00	0,00	1,00	01.03.2022
Wohnungswesen	Tarifbeschäftigte/r	E9A	1,00	1,00		
Wohnungswesen	Tarifbeschäftigte/r	E9A	1,00	0,00	1,00	01.03.2022
<b>Serviceeinheit Finanzen</b>			<b>17,00</b>	<b>15,00</b>	<b>2,00</b>	
SE Finanzen	Stadtoberinspektor/in	A10	1,00	1,00		
SE Finanzen	Stadtamfrau/-mann	A11	1,00	1,00		
SE Finanzen	Stadtamfrau/-mann	A11	1,00	1,00		

Kapitelbezeichnung	Amts-, Dienst- und Tätigkeitsbezeichnung	Tarifgruppe EGr.; BesGr.	Stellenanteil (VZÄ) <sup>1</sup>	besetzte Stellen (VZÄ)	unbesetzte Stellen <sup>2</sup> (VZÄ)	Besetzungsstatus frei ab ... Datum
SE Finanzen	Amtsrätin/-rat	A12	1,00	1,00		
SE Finanzen	Amtsrätin/-rat	A12	1,00	1,00		
SE Finanzen	Oberamtsrätin/-rat	A13S	1,00	1,00		
SE Finanzen	Magistratsdirektor/in	A15	1,00	1,00		
SE Finanzen	Stadtobersekretär/in	A7	1,00	1,00		
SE Finanzen	Stadtinspektor/in	A9	1,00	0,00	1,00	01.11.2021
SE Finanzen	Tarifbeschäftigte/r	E10	1,00	1,00		
SE Finanzen	Tarifbeschäftigte/r	E10	1,00	1,00		
SE Finanzen	Tarifbeschäftigte/r	E10	1,00	0,00	1,00	01.09.2021
SE Finanzen	Tarifbeschäftigte/r	E5	1,00	1,00		
SE Finanzen	Tarifbeschäftigte/r	E8	1,00	1,00		
SE Finanzen	Tarifbeschäftigte/r	E8	1,00	1,00		
SE Finanzen	Tarifbeschäftigte/r	E8	1,00	1,00		
SE Finanzen	Tarifbeschäftigte/r	E8	1,00	1,00		
<b>Serviceeinheit Personal</b>			<b>53,00</b>	<b>47,30</b>	<b>3,00</b>	
SE Personal	Stadtoberinspektor/in	A10	1,00	1,00		
SE Personal	Stadtoberinspektor/in	A10	1,00	0,80		
SE Personal	Stadtoberinspektor/in	A10	1,00	1,00		
SE Personal	Stadtoberinspektor/in	A10	1,00	1,00		
SE Personal	Stadtoberinspektor/in	A10	1,00	1,00		
SE Personal	Stadtoberinspektor/in	A10	1,00	0,76		
SE Personal	Stadtoberinspektor/in	A10	1,00	1,00		
SE Personal	Stadtoberinspektor/in	A10	1,00	1,00		
SE Personal	Stadtoberinspektor/in	A10	1,00	0,81		
SE Personal	Stadtamtfrau/-mann	A11	1,00	0,76		
SE Personal	Stadtamtfrau/-mann	A11	1,00	0,00	1,00	01.12.2021
SE Personal	Stadtamtfrau/-mann	A11	1,00	0,72		
SE Personal	Stadtamtfrau/-mann	A11	1,00	1,00		
SE Personal	Stadtamtfrau/-mann	A11	1,00	0,00	1,00	01.11.2017

Kapitelbezeichnung	Amts-, Dienst- und Tätigkeitsbezeichnung	Tarifgruppe EGr.; BesGr.	Stellenanteil (VZÄ) <sup>1</sup>	besetzte Stellen (VZÄ)	unbesetzte Stellen <sup>2</sup> (VZÄ)	Besetzungsstatus frei ab ... Datum
SE Personal	Stadtamtfrau/-mann	A11	1,00	0,90		
SE Personal	Stadtamtfrau/-mann	A11	1,00	0,94		
SE Personal	Stadtamtfrau/-mann	A11	1,00	0,00	1,00	01.01.2022
SE Personal	Amtsärztin/-rat	A12	1,00	1,00		
SE Personal	Amtsärztin/-rat	A12	1,00	1,00		
SE Personal	Amtsärztin/-rat	A12	1,00	1,00		
SE Personal	Oberamtsärztin/-rat	A13S	1,00	1,00		
SE Personal	Magistratsdirektor/in	A15	1,00	1,00		
SE Personal	Stadthauptsekretär/in	A8	1,00	1,00		
SE Personal	Stadthauptsekretär/in	A8	1,00	0,69		
SE Personal	Tarifbeschäftigte/r	E10	1,00	0,89		
SE Personal	Tarifbeschäftigte/r	E10	1,00	1,00		
SE Personal	Tarifbeschäftigte/r	E10	1,00	1,00		
SE Personal	Tarifbeschäftigte/r	E10	1,00	1,00		
SE Personal	Tarifbeschäftigte/r	E11	1,00	0,89		
SE Personal	Tarifbeschäftigte/r	E11	1,00	1,00		
SE Personal	Tarifbeschäftigte/r	E11	1,00	1,00		
SE Personal	Tarifbeschäftigte/r	E11	1,00	1,00		
SE Personal	Tarifbeschäftigte/r	E11	1,00	1,00		
SE Personal	Tarifbeschäftigte/r	E11	1,00	1,00		
SE Personal	Tarifb. (abgeschl. wiss. Hochschulbildg)	E13	1,00	1,00		
SE Personal	Tarifbeschäftigte/r	E8	1,00	1,00		
SE Personal	Tarifbeschäftigte/r	E8	1,00	1,00		
SE Personal	Tarifbeschäftigte/r	E9	1,00	1,00		
SE Personal	Tarifbeschäftigte/r	E9A	1,00	1,00		
SE Personal	Tarifbeschäftigte/r	E9A	1,00	1,00		
SE Personal	Tarifbeschäftigte/r	E9A	1,00	1,00		
SE Personal	Tarifbeschäftigte/r	E9A	1,00	1,00		
SE Personal	Tarifbeschäftigte/r	E9B	1,00	1,00		

Kapitelbezeichnung	Amts-, Dienst- und Tätigkeitsbezeichnung	Tarifgruppe EGr.; BesGr.	Stellenanteil (VZÄ) <sup>1</sup>	besetzte Stellen (VZÄ)	unbesetzte Stellen <sup>2</sup> (VZÄ)	Besetzungsstatus frei ab ... Datum
SE Personal	Tarifbeschäftigte/r	E9B	1,00	0,76		
SE Personal	Tarifbeschäftigte/r	E9B	1,00	1,00		
SE Personal	Tarifbeschäftigte/r	E9B	1,00	1,00		
SE Personal	Tarifbeschäftigte/r	E9B	1,00	1,00		
SE Personal	Tarifbeschäftigte/r	E9B	1,00	1,00		
SE Personal	Tarifbeschäftigte/r	E9B	1,00	1,00		
SE Personal	Tarifbeschäftigte/r	E9B	1,00	1,00		
SE Personal	Tarifbeschäftigte/r	E9B	1,00	0,89		
SE Personal	Tarifbeschäftigte/r	E9B	1,00	1,00		
SE Personal	Sozialarbeiter/in / Soz.pädagogin/-agoge	E9B	1,00	0,50		
<b>Wirtschaftsförderung</b>			<b>9,00</b>	<b>6,37</b>	<b>2,00</b>	
Wirtschaftsförderung	Stadtoberinspektor/in	A10	1,00	0,76		
Wirtschaftsförderung	Stadtoberinspektor/in	A10	1,00	0,88		
Wirtschaftsförderung	Stadtamtfrau/-mann	A11	1,00	0,85		
Wirtschaftsförderung	Oberamtsrätin/-rat	A13S	1,00	1,00		
Wirtschaftsförderung	Stadtobersekretär/in	A7	1,00	0,00	1,00	01.09.2021
Wirtschaftsförderung	Tarifbeschäftigte/r	E12	1,00	0,89		
Wirtschaftsförderung	Tarifb. (abgeschl. wiss. Hochschulbildg)	E13	1,00	1,00		
Wirtschaftsförderung	Tarifbeschäftigte/r	E6	1,00	1,00		
Wirtschaftsförderung	Tarifbeschäftigte/r (Handwerker/in)	E6	1,00	0,00	1,00	01.02.2020
<b>Sozialraumorientierte Planungskoordination</b>			<b>5,00</b>	<b>4,91</b>	<b>0,00</b>	
SPK	Oberamtsrätin/-rat	A13S	1,00	1,00		
SPK	Tarifbeschäftigte/r	E10	1,00	1,00		
SPK	Tarifbeschäftigte/r	E10	1,00	1,00		
SPK	Tarifbeschäftigte/r	E10	1,00	0,91		
SPK	Tarifbeschäftigte/r	E10	1,00	1,00		
<b>SchulSportWeiKultFM</b>			<b>355,61</b>	<b>301,19</b>	<b>48,68</b>	
<b>Geschäftsbereich 2</b>			<b>3,00</b>	<b>3,00</b>	<b>0,00</b>	
GB 2	Oberamtsrätin/-rat	A13S	1,00	1,00		

Kapitelbezeichnung	Amts-, Dienst- und Tätigkeitsbezeichnung	Tarifgruppe EGr.; BesGr.	Stellenanteil (VZÄ) <sup>1</sup>	besetzte Stellen (VZÄ)	unbesetzte Stellen <sup>2</sup> (VZÄ)	Besetzungsstatus frei ab ... Datum
GB 2	Bezirksstadträtin/-rat	B4	1,00	1,00		
GB 2	Tarifbeschäftigte/r	E5	1,00	1,00		
<b>SchulSport</b>			<b>98,00</b>	<b>90,31</b>	<b>7,00</b>	
Schule und Sport	Stadtoberinspektor/in	A10	1,00	1,00		
Schule und Sport	Stadtamtfrau/-mann	A11	1,00	1,00		
Schule und Sport	Amtsärztin/-rat	A12	1,00	1,00		
Schule und Sport	Amtsärztin/-rat	A12	1,00	1,00		
Schule und Sport	Oberamtsärztin/-rat	A13S	1,00	1,00		
Schule und Sport	Magistratsdirektor/in	A15	1,00	0,00	1,00	01.10.2016
Schule und Sport	Stadtobersekretär/in	A7	1,00	1,00		
Schule und Sport	Stadtobersekretär/in	A7	1,00	1,00		
Schule und Sport	Stadtobersekretär/in	A7	1,00	1,00		
Schule und Sport	Stadthauptsekretär/in	A8	1,00	1,00		
Schule und Sport	Stadthauptsekretär/in	A8	1,00	1,00		
Schule und Sport	Tarifbeschäftigte/r	E10	1,00	1,00		
Schule und Sport	Tarifbeschäftigte/r	E10	1,00	1,00		
Schule und Sport	Tarifbeschäftigte/r	E10	1,00	1,00		
Schule und Sport	Tarifbeschäftigte/r	E11	1,00	1,00		
Schule und Sport	Tarifbeschäftigte/r	E11	1,00	0,61		
Schule und Sport	Tarifbeschäftigte/r	E11	1,00	1,00		
Schule und Sport	Tarifbeschäftigte/r (Schulhauswart/in)	E3	1,00	1,00		
Schule und Sport	Tarifbeschäftigte/r	E4	1,00	1,00		
Schule und Sport	Tarifbeschäftigte/r	E5	1,00	1,00		
Schule und Sport	Schulhausmeister/in	E5	1,00	1,00		
Schule und Sport	Schulhausmeister/in	E5	1,00	1,00		
Schule und Sport	Schulhausmeister/in	E5	1,00	1,00		
Schule und Sport	Schulhausmeister/in	E5	1,00	1,00		
Schule und Sport	Schulhausmeister/in	E5	1,00	1,00		
Schule und Sport	Schulhausmeister/in	E5	1,00	1,00		

Kapitelbezeichnung	Amts-, Dienst- und Tätigkeitsbezeichnung	Tarifgruppe EGr.; BesGr.	Stellenanteil (VZÄ) <sup>1</sup>	besetzte Stellen (VZÄ)	unbesetzte Stellen <sup>2</sup> (VZÄ)	Besetzungsstatus frei ab ... Datum
Schule und Sport	Schulhausmeister/in	E5	1,00	1,00		
Schule und Sport	Schulhausmeister/in	E5	1,00	1,00		
Schule und Sport	Schulhausmeister/in	E5	1,00	1,00		
Schule und Sport	Schulhausmeister/in	E5	1,00	1,00		
Schule und Sport	Schulhausmeister/in	E5	1,00	1,00		
Schule und Sport	Schulhausmeister/in	E5	1,00	1,00		
Schule und Sport	Schulhausmeister/in	E5	1,00	1,00		
Schule und Sport	Schulhausmeister/in	E5	1,00	1,00		
Schule und Sport	Schulhausmeister/in	E5	1,00	1,00		
Schule und Sport	Schulhausmeister/in	E5	1,00	1,00		
Schule und Sport	Schulhausmeister/in	E5	1,00	1,00		
Schule und Sport	Schulhausmeister/in	E5	1,00	1,00		
Schule und Sport	Schulhausmeister/in	E5	1,00	1,00		
Schule und Sport	Schulhausmeister/in	E5	1,00	1,00		
Schule und Sport	Schulhausmeister/in	E5	1,00	1,00		
Schule und Sport	Schulhausmeister/in	E5	1,00	1,00		
Schule und Sport	Schulhausmeister/in	E5	1,00	1,00		
Schule und Sport	Schulhausmeister/in	E5	1,00	1,00		
Schule und Sport	Schulhausmeister/in	E5	1,00	1,00		
Schule und Sport	Schulhausmeister/in	E5	1,00	1,00		
Schule und Sport	Schulhausmeister/in	E5	1,00	1,00		
Schule und Sport	Schulhausmeister/in	E5	1,00	1,00		
Schule und Sport	Schulhausmeister/in	E5	1,00	1,00		
Schule und Sport	Schulhausmeister/in	E5	1,00	1,00		
Schule und Sport	Schulhausmeister/in	E5	1,00	1,00		
Schule und Sport	Schulhausmeister/in	E5	1,00	1,00		
Schule und Sport	Schulhausmeister/in	E5	1,00	1,00		
Schule und Sport	Schulhausmeister/in	E5	1,00	1,00		
Schule und Sport	Schulhausmeister/in	E5	1,00	1,00		
Schule und Sport	Schulhausmeister/in	E5	1,00	1,00		
Schule und Sport	Schulhausmeister/in	E5	1,00	1,00		
Schule und Sport	Schulhausmeister/in	E5	1,00	1,00		
Schule und Sport	Schulhausmeister/in	E5	1,00	1,00		
Schule und Sport	Schulhausmeister/in	E5	1,00	1,00		
Schule und Sport	Schulhausmeister/in	E5	1,00	1,00		
Schule und Sport	Schulhausmeister/in	E5	1,00	1,00		
Schule und Sport	Schulhausmeister/in	E5	1,00	1,00		
Schule und Sport	Schulhausmeister/in	E5	1,00	1,00		
Schule und Sport	Schulhausmeister/in	E5	1,00	1,00		
Schule und Sport	Schulhausmeister/in	E5	1,00	1,00		
Schule und Sport	Schulhausmeister/in	E5	1,00	1,00		
Schule und Sport	Schulhausmeister/in	E5	1,00	1,00		
Schule und Sport	Schulhausmeister/in	E5	1,00	1,00		
Schule und Sport	Schulhausmeister/in	E5	1,00	1,00		
Schule und Sport	Schulhausmeister/in	E5	1,00	1,00		



Kapitelbezeichnung	Amts-, Dienst- und Tätigkeitsbezeichnung	Tarifgruppe EGr.; BesGr.	Stellenanteil (VZÄ) <sup>1</sup>	besetzte Stellen (VZÄ)	unbesetzte Stellen <sup>2</sup> (VZÄ)	Besetzungsstatus frei ab ... Datum
Schule und Sport	Schulhausmeister/in	E5	1,00	1,00		
Schule und Sport	Schulhausmeister/in	E5	1,00	1,00		
Schule und Sport	Schulhausmeister/in	E5	1,00	1,00		
Schule und Sport	Schulhausmeister/in	E5	1,00	1,00		
Schule und Sport	Schulhausmeister/in	E5	1,00	1,00		
Schule und Sport	Schulhausmeister/in	E5	1,00	1,00		
Schule und Sport	Schulhausmeister/in	E5	1,00	1,00		
Schule und Sport	Schulhausmeister/in	E5	1,00	1,00		
Schule und Sport	Schulhausmeister/in	E5	1,00	1,00		
Schule und Sport	Schulhausmeister/in	E5	1,00	1,00		
Schule und Sport	Schulhausmeister/in	E5	1,00	1,00		
Schule und Sport	Schulhausmeister/in	E5	1,00	1,00		
Schule und Sport	Schulhausmeister/in	E5	1,00	1,00		
Schule und Sport	Tarifbeschäftigte/r (Gärtner/in)	E5	1,00	1,00		
Schule und Sport	Tarifbeschäftigte/r (Gärtner/in)	E5	1,00	0,00	1,00	01.01.2021
Schule und Sport	Tarifbeschäftigte/r	E6	1,00	1,00		
Schule und Sport	Tarifbeschäftigte/r	E6	1,00	1,00		
Schule und Sport	Tarifbeschäftigte/r	E6	1,00	0,86		
Schule und Sport	Tarifbeschäftigte/r	E6	1,00	1,00		
Schule und Sport	Tarifbeschäftigte/r	E6	1,00	1,00		
Schule und Sport	Tarifbeschäftigte/r	E6	1,00	1,00		
Schule und Sport	Tarifbeschäftigte/r	E6	1,00	0,00	1,00	01.03.2022
Schule und Sport	Tarifbeschäftigte/r	E9	1,00	0,84		
Schule und Sport	Tarifbeschäftigte/r	E9	1,00	0,00	1,00	01.10.2021
Schule und Sport	Tarifbeschäftigte/r	E9	1,00	0,00	1,00	01.11.2021
Schule und Sport	Tarifbeschäftigte/r	E9	1,00	0,00	1,00	01.01.2022
Schule und Sport	Tarifbeschäftigte/r	E9A	1,00	1,00		
Schule und Sport	Tarifbeschäftigte/r	E9A	1,00	1,00		
Schule und Sport	Tarifbeschäftigte/r	E9A	1,00	1,00		

Kapitelbezeichnung	Amts-, Dienst- und Tätigkeitsbezeichnung	Tarifgruppe EGr.; BesGr.	Stellenanteil (VZÄ) <sup>1</sup>	besetzte Stellen (VZÄ)	unbesetzte Stellen <sup>2</sup> (VZÄ)	Besetzungsstatus frei ab ... Datum
Schule und Sport	Tarifbeschäftigte/r	E9B	1,00	1,00		
Schule und Sport	Tarifbeschäftigte/r	E9B	1,00	1,00		
Schule und Sport	Tarifbeschäftigte/r	E9B	1,00	1,00		
Gymnasien	Schulhausmeister/in	E5	1,00	1,00		
Sportförderung	Stadtoberinspektor/in	A10	1,00	1,00		
Sportförderung	Amtsrätin/-rat	A12	1,00	1,00		
Sportförderung	Sporthallen-/ -platz-,Kunsteisbahnwart/in	E4	1,00	1,00		
Sportförderung	Sporthallen-/ -platz-,Kunsteisbahnwart/in	E4	1,00	0,00	1,00	01.03.2022
Sportförderung	Sporthallen-/ -platz-,Kunsteisbahnwart/in	E4	1,00	1,00		
Sportförderung	Sporthallen-/ -platz-,Kunsteisbahnwart/in	E4	1,00	1,00		
Sportförderung	Sporthallen-/ -platz-,Kunsteisbahnwart/in	E4	1,00	1,00		
Sportförderung	Sporthallen-/ -platz-,Kunsteisbahnwart/in	E4	1,00	1,00		
Sportförderung	Tarifbeschäftigte/r	E9	1,00	1,00		
Sportförderung	Tarifbeschäftigte/r	E9	1,00	1,00		
<b>WeiKult</b>			<b>101,11</b>	<b>79,50</b>	<b>18,18</b>	
Weiterbildung und Kultur	Amtsrätin/-rat	A12	1,00	1,00		
Weiterbildung und Kultur	Magistratsdirektor/in	A15	1,00	1,00		
Weiterbildung und Kultur	Tarifbeschäftigte/r	E11	1,00	1,00		
Weiterbildung und Kultur	Tarifbeschäftigte/r	E8	1,00	0,76		
Weiterbildung und Kultur	Tarifbeschäftigte/r	E9	1,00	1,00		
Weiterbildung und Kultur	Tarifbeschäftigte/r	E9	1,00	1,00		
Volkshochschulen	Volkshochschulrätin/-rat	A13	1,00	1,00		
Volkshochschulen	Volkshochschulrätin/-rat	A13	1,00	0,81		
Volkshochschulen	Volkshochschulrätin/-rat	A13	1,00	1,00		
Volkshochschulen	Volkshochschuloberrätin/-rat	A14	1,00	1,00		
Volkshochschulen	Volkshochschuldirektor/in	A15	1,00	0,00	1,00	01.07.2019
Volkshochschulen	Tarifbeschäftigte/r	E10	1,00	1,00		
Volkshochschulen	Tarifbeschäftigte/r	E10	1,00	0,51		
Volkshochschulen	Tarifbeschäftigte/r	E10	1,00	0,64		

Kapitelbezeichnung	Amts-, Dienst- und Tätigkeitsbezeichnung	Tarifgruppe EGr.; BesGr.	Stellenanteil (VZÄ) <sup>1</sup>	besetzte Stellen (VZÄ)	unbesetzte Stellen <sup>2</sup> (VZÄ)	Besetzungsstatus frei ab ... Datum
Volkshochschulen	Tariffb. (abgeschl. wiss. Hochschulbildg)	E13	1,00	1,00		
Volkshochschulen	Tarifbeschäftigte/r	E5	1,00	0,76		
Volkshochschulen	Tarifbeschäftigte/r	E6	1,00	1,00		
Volkshochschulen	Tarifbeschäftigte/r	E8	1,00	1,00		
Volkshochschulen	Tarifbeschäftigte/r	E9	1,00	1,00		
Volkshochschulen	Tarifbeschäftigte/r	E9A	1,00	1,00		
Volkshochschulen	Tarifbeschäftigte/r	E9B	1,00	0,76		
Musikschulen	Musikschullehrer/in	E11	1,00	0,00	1,00	01.01.2020
Musikschulen	Musikschullehrer/in	E13	1,00	1,00		
Musikschulen	Musikschullehrer/in	E13-E15	1,00	1,00		
Musikschulen	Tarifbeschäftigte/r	E6	0,75	0,75		
Musikschulen	Tarifbeschäftigte/r	E8	1,00	1,00		
Musikschulen	Tarifbeschäftigte/r	E9A	1,00	1,00		
Musikschulen	Musikschullehrer/in	E9B-E11	1,00	0,00	1,00	17.06.2021
Musikschulen	Musikschullehrer/in	E9-E11	1,00	1,00		
Musikschulen	Musikschullehrer/in	E9-E11	1,00	1,00		
Musikschulen	Musikschullehrer/in	E9-E11	1,00	0,00	1,00	01.05.2021
Musikschulen	Musikschullehrer/in	E9-E11	0,60	0,60		
Musikschulen	Musikschullehrer/in	E9-E11	0,83	1,00		
Musikschulen	Musikschullehrer/in	E9-E11	0,67	0,00	0,67	01.05.2021
Musikschulen	Musikschullehrer/in	E9-E11	0,50	0,50		
Musikschulen	Musikschullehrer/in	E9-E11	1,00	1,00		
Musikschulen	Musikschullehrer/in	E9-E11	1,00	1,00		
Musikschulen	Musikschullehrer/in	E9-E11	1,00	1,00		
Musikschulen	Musikschullehrer/in	E9-E11	1,00	0,75		
Musikschulen	Musikschullehrer/in	E9-E11	1,00	0,83		
Musikschulen	Musikschullehrer/in	E9-E11	1,00	1,00		
Musikschulen	Musikschullehrer/in	E9-E11	1,00	0,00	1,00	17.06.2021
Musikschulen	Musikschullehrer/in	E9-E11	0,50	0,00	0,50	17.06.2021

Kapitelbezeichnung	Amts-, Dienst- und Tätigkeitsbezeichnung	Tarifgruppe EGr.; BesGr.	Stellenanteil (VZÄ) <sup>1</sup>	besetzte Stellen (VZÄ)	unbesetzte Stellen <sup>2</sup> (VZÄ)	Besetzungsstatus frei ab ... Datum
Kultur	Tarifbeschäftigte/r	E10	1,00	1,00		
Kultur	Tarifbeschäftigte/r	E11	1,00	1,00		
Kultur	Tarifbeschäftigte/r	E11	1,00	1,00		
Kultur	Tarifbeschäftigte/r	E11	1,00	0,00	1,00	01.01.2020
Kultur	Tarifb. (abgeschl. wiss. Hochschulbildg)	E13	1,00	1,00		
Kultur	Tarifbeschäftigte/r	E6	1,00	0,00	1,00	01.01.2022
Kultur	Tarifbeschäftigte/r	E6	0,51	0,00	0,51	20.07.2021
Kultur	Tarifbeschäftigte/r	E9	1,00	1,00		
Kultur	Tarifbeschäftigte/r	E9	1,00	1,00		
Kultur	Tarifbeschäftigte/r	E9	1,00	1,00		
Kultur	Tarifbeschäftigte/r	E9	1,00	1,00		
Kultur	Tarifbeschäftigte/r	E9A	1,00	1,00		
Kultur	Tarifbeschäftigte/r	E9B	1,00	1,00		
Bibliotheken	Tarifb. (Diplombibliothekar/in)	E10	1,00	0,89		
Bibliotheken	Tarifb. (Diplombibliothekar/in)	E10	1,00	0,00	1,00	01.01.2020
Bibliotheken	Tarifb. (Diplombibliothekar/in)	E10	1,00	1,00		
Bibliotheken	Tarifb. (Diplombibliothekar/in)	E10	1,00	1,00		
Bibliotheken	Tarifbeschäftigte/r	E10	1,00	1,00		
Bibliotheken	Tarifbeschäftigte/r	E11	1,00	0,00	1,00	01.01.2020
Bibliotheken	Tarifbeschäftigte/r	E12	1,00	1,00		
Bibliotheken	Tarifb. (abgeschl. wiss. Hochschulbildg)	E13	1,00	1,00		
Bibliotheken	Tarifbeschäftigte/r (in der Bücherei)	E5	1,00	1,00		
Bibliotheken	Tarifbeschäftigte/r (in der Bücherei)	E5	0,50	1,00		
Bibliotheken	Tarifbeschäftigte/r (in der Bücherei)	E5	1,00	1,00		
Bibliotheken	Tarifbeschäftigte/r (in der Bücherei)	E5	1,00	0,00	1,00	01.01.2022
Bibliotheken	Tarifbeschäftigte/r (in der Bücherei)	E5	1,00	1,00		
Bibliotheken	Tarifbeschäftigte/r (in der Bücherei)	E5	0,75	1,00		
Bibliotheken	Tarifbeschäftigte/r (in der Bücherei)	E5	1,00	1,00		
Bibliotheken	Tarifbeschäftigte/r (in der Bücherei)	E5	1,00	1,00		

Kapitelbezeichnung	Amts-, Dienst- und Tätigkeitsbezeichnung	Tarifgruppe EGr.; BesGr.	Stellenanteil (VZÄ) <sup>1</sup>	besetzte Stellen (VZÄ)	unbesetzte Stellen <sup>2</sup> (VZÄ)	Besetzungsstatus frei ab ... Datum
Bibliotheken	Tarifbeschäftigte/r (in der Bücherei)	E5	1,00	1,00		
Bibliotheken	Tarifbeschäftigte/r (in der Bücherei)	E5	1,00	1,00		
Bibliotheken	Tarifbeschäftigte/r (in der Bücherei)	E5	1,00	0,89		
Bibliotheken	Tarifbeschäftigte/r (in der Bücherei)	E5	1,00	0,51		
Bibliotheken	Tarifbeschäftigte/r (in der Bücherei)	E5	1,00	1,00		
Bibliotheken	Tarifbeschäftigte/r (in der Bücherei)	E5	1,00	1,00		
Bibliotheken	Tarifbeschäftigte/r (in der Bücherei)	E5	1,00	1,00		
Bibliotheken	Tarifbeschäftigte/r (in der Bücherei)	E5	1,00	1,00		
Bibliotheken	Tarifbeschäftigte/r (in der Bücherei)	E5	1,00	0,00	1,00	01.12.2021
Bibliotheken	Tarifbeschäftigte/r (in der Bücherei)	E5	1,00	0,00	1,00	01.12.2021
Bibliotheken	Tarifbeschäftigte/r	E6	1,00	1,00		
Bibliotheken	Tarifbeschäftigte/r (in der Bücherei)	E6	1,00	0,76		
Bibliotheken	Tarifbeschäftigte/r (in der Bücherei)	E6	1,00	1,00		
Bibliotheken	Tarifbeschäftigte/r (in der Bücherei)	E6	1,00	0,91		
Bibliotheken	Tarifbeschäftigte/r	E9	1,00	0,81		
Bibliotheken	Tarifb. (Diplombibliothekar/in)	E9	1,00	0,00	1,00	01.01.2022
Bibliotheken	Tarifb. (Diplombibliothekar/in)	E9	1,00	1,00		
Bibliotheken	Tarifb. (Diplombibliothekar/in)	E9	1,00	1,00		
Bibliotheken	Tarifb. (Diplombibliothekar/in)	E9	1,00	0,00	1,00	01.02.2019
Bibliotheken	Tarifb. (Diplombibliothekar/in)	E9	1,00	0,86		
Bibliotheken	Tarifb. (Diplombibliothekar/in)	E9	1,00	0,00	1,00	01.01.2020
Bibliotheken	Tarifb. (Diplombibliothekar/in)	E9	1,00	1,00		
Bibliotheken	Tarifb. (Diplombibliothekar/in)	E9	1,00	1,00		
Bibliotheken	Tarifb. (Diplombibliothekar/in)	E9	1,00	1,00		
Bibliotheken	Tarifb. (Diplombibliothekar/in)	E9	1,00	1,00		
Bibliotheken	Tarifb. (Diplombibliothekar/in)	E9	1,00	1,00		
Bibliotheken	Tarifb. (Diplombibliothekar/in)	E9	1,00	1,00		
Bibliotheken	Tarifb. (Diplombibliothekar/in)	E9	1,00	1,00		
Bibliotheken	Tarifb. (Diplombibliothekar/in)	E9	1,00	1,00		
Bibliotheken	Tarifb. (Diplombibliothekar/in)	E9	1,00	0,89		

Kapitelbezeichnung	Amts-, Dienst- und Tätigkeitsbezeichnung	Tarifgruppe EGr.; BesGr.	Stellenanteil (VZÄ) <sup>1</sup>	besetzte Stellen (VZÄ)	unbesetzte Stellen <sup>2</sup> (VZÄ)	Besetzungsstatus frei ab ... Datum
Bibliotheken	Tariffb. (Diplombibliothekar/in)	E9	1,00	0,00	1,00	01.01.2019
Bibliotheken	Tariffb. (Diplombibliothekar/in)	E9	1,00	0,31		
Bibliotheken	Tariffb. (Diplombibliothekar/in)	E9	0,50	0,00	0,50	01.01.2018
Bibliotheken	Tariffb. (Diplombibliothekar/in)	E9B	1,00	1,00		
<b>SE FM</b>			<b>153,50</b>	<b>128,38</b>	<b>23,50</b>	
SE Facility Management	Bauoberinspektor/in	A10	1,00	1,00		
SE Facility Management	Bauoberinspektor/in	A10	1,00	1,00		
SE Facility Management	Stadtamtfrau/-mann	A11	1,00	0,00	1,00	01.02.2018
SE Facility Management	Stadtamtfrau/-mann	A11	1,00	1,00		
SE Facility Management	Stadtamtfrau/-mann	A11	1,00	1,00		
SE Facility Management	Bauamtfrau/-mann	A11	1,00	1,00		
SE Facility Management	Bauamtfrau/-mann	A11	1,00	1,00		
SE Facility Management	Bauamtfrau/-mann	A11	1,00	1,00		
SE Facility Management	Bau-/Vermessungsamtfrau/-mann	A11	1,00	1,00		
SE Facility Management	Bauamtsrätin/-rat	A12	1,00	1,00		
SE Facility Management	Leitende(r) Baudirektor/in	A16	1,00	1,00		
SE Facility Management	Stadtsekretär/in	A6	1,00	1,00		
SE Facility Management	Stadtobersekretär/in	A7	1,00	1,00		
SE Facility Management	Stadthauptsekretär/in	A8	1,00	1,00		
SE Facility Management	Stadthauptsekretär/in	A8	1,00	1,00		
SE Facility Management	Stadthauptsekretär/in	A8	1,00	1,00		
SE Facility Management	Technische/r Tarifbeschäftigte/r	E10	1,00	1,00		
SE Facility Management	Technische/r Tarifbeschäftigte/r	E10	1,00	1,00		
SE Facility Management	Technische/r Tarifbeschäftigte/r	E10	1,00	1,00		
SE Facility Management	Technische/r Tarifbeschäftigte/r	E10	1,00	1,00		
SE Facility Management	Tarifbeschäftigte/r	E10	1,00	0,86		
SE Facility Management	Technische/r Tarifbeschäftigte/r	E10	1,00	0,00	1,00	01.03.2021
SE Facility Management	Technische/r Tarifbeschäftigte/r	E10	1,00	0,00	1,00	01.01.2018
SE Facility Management	Technische/r Tarifbeschäftigte/r	E10	1,00	0,00	1,00	01.01.2020

Kapitelbezeichnung	Amts-, Dienst- und Tätigkeitsbezeichnung	Tarifgruppe EGr.; BesGr.	Stellenanteil (VZÄ) <sup>1</sup>	besetzte Stellen (VZÄ)	unbesetzte Stellen <sup>2</sup> (VZÄ)	Besetzungsstatus frei ab ... Datum
SE Facility Management	Tarifbeschäftigte/r	E11	1,00	1,00		
SE Facility Management	Tarifbeschäftigte/r	E11	1,00	0,67		
SE Facility Management	Tarifbeschäftigte/r	E11	1,00	1,00		
SE Facility Management	Tarifbeschäftigte/r	E11	1,00	0,00	1,00	01.09.2019
SE Facility Management	Tarifbeschäftigte/r	E11	1,00	0,00	1,00	01.09.2018
SE Facility Management	Tarifbeschäftigte/r	E11	1,00	1,00		
SE Facility Management	Tarifbeschäftigte/r	E11	1,00	1,00		
SE Facility Management	Tarifbeschäftigte/r	E11	1,00	0,00	1,00	01.04.2021
SE Facility Management	Tarifbeschäftigte/r	E11	1,00	1,00		
SE Facility Management	Technische/r Tarifbeschäftigte/r	E11	1,00	1,00		
SE Facility Management	Technische/r Tarifbeschäftigte/r	E11	1,00	1,00		
SE Facility Management	Technische/r Tarifbeschäftigte/r	E11	1,00	1,00		
SE Facility Management	Technische/r Tarifbeschäftigte/r	E11	1,00	1,00		
SE Facility Management	Tarifbeschäftigte/r	E11	1,00	1,00		
SE Facility Management	Technische/r Tarifbeschäftigte/r	E11	1,00	1,00		
SE Facility Management	Technische/r Tarifbeschäftigte/r	E11	1,00	0,00	1,00	01.07.2021
SE Facility Management	Technische/r Tarifbeschäftigte/r	E11	1,00	1,00		
SE Facility Management	Technische/r Tarifbeschäftigte/r	E11	1,00	1,00		
SE Facility Management	Technische/r Tarifbeschäftigte/r	E11	1,00	1,00		
SE Facility Management	Technische/r Tarifbeschäftigte/r	E11	1,00	1,00		
SE Facility Management	Technische/r Tarifbeschäftigte/r	E11	1,00	1,00		
SE Facility Management	Technische/r Tarifbeschäftigte/r	E11	1,00	1,00		
SE Facility Management	Technische/r Tarifbeschäftigte/r	E11	1,00	1,00		
SE Facility Management	Technische/r Tarifbeschäftigte/r	E11	1,00	0,00	1,00	01.11.2019
SE Facility Management	Technische/r Tarifbeschäftigte/r	E11	1,00	1,00		
SE Facility Management	Technische/r Tarifbeschäftigte/r	E11	1,00	0,76		
SE Facility Management	Technische/r Tarifbeschäftigte/r	E11	1,00	1,00		
SE Facility Management	Technische/r Tarifbeschäftigte/r	E11	1,00	0,00	1,00	01.08.2019

Kapitelbezeichnung	Amts-, Dienst- und Tätigkeitsbezeichnung	Tarifgruppe EGr.; BesGr.	Stellenanteil (VZÄ) <sup>1</sup>	besetzte Stellen (VZÄ)	unbesetzte Stellen <sup>2</sup> (VZÄ)	Besetzungsstatus frei ab ... Datum
SE Facility Management	Technische/r Tarifbeschäftigte/r	E11	1,00	1,00		
SE Facility Management	Technische/r Tarifbeschäftigte/r	E11	1,00	1,00		
SE Facility Management	Technische/r Tarifbeschäftigte/r	E11	1,00	1,00		
SE Facility Management	Technische/r Tarifbeschäftigte/r	E11	1,00	1,00		
SE Facility Management	Technische/r Tarifbeschäftigte/r	E11	1,00	1,00		
SE Facility Management	Technische/r Tarifbeschäftigte/r	E11	1,00	1,00		
SE Facility Management	Technische/r Tarifbeschäftigte/r	E11	1,00	1,00		
SE Facility Management	Technische/r Tarifbeschäftigte/r	E11	1,00	1,00		
SE Facility Management	Technische/r Tarifbeschäftigte/r	E11	1,00	1,00		
SE Facility Management	Technische/r Tarifbeschäftigte/r	E11	1,00	0,00	1,00	01.10.2018
SE Facility Management	Tarifbeschäftigte/r	E11	1,00	1,00		
SE Facility Management	Tarifbeschäftigte/r	E11	1,00	0,00	1,00	01.01.2020
SE Facility Management	Tarifbeschäftigte/r	E11	1,00	0,00	1,00	01.01.2020
SE Facility Management	Tarifbeschäftigte/r	E12	1,00	1,00		
SE Facility Management	Technische/r Tarifbeschäftigte/r	E12	1,00	1,00		
SE Facility Management	Technische/r Tarifbeschäftigte/r	E12	1,00	1,00		
SE Facility Management	Technische/r Tarifbeschäftigte/r	E12	1,00	1,00		
SE Facility Management	Technische/r Tarifbeschäftigte/r	E12	1,00	1,00		
SE Facility Management	Tarifbeschäftigte/r	E12	1,00	1,00		
SE Facility Management	Technische/r Tarifbeschäftigte/r	E12	1,00	1,00		
SE Facility Management	Technische/r Tarifbeschäftigte/r	E12	1,00	0,00	1,00	01.01.2022
SE Facility Management	Technische/r Tarifbeschäftigte/r	E12	1,00	0,00	1,00	01.10.2021
SE Facility Management	Technische/r Tarifbeschäftigte/r	E12	1,00	1,00		
SE Facility Management	Tarifbeschäftigte/r	E12	1,00	0,00	1,00	01.01.2020
SE Facility Management	Tarifb. (abgeschl. wiss. Hochschulbildg)	E13	1,00	1,00		
SE Facility Management	Tarifb. (abgeschl. wiss. Hochschulbildg)	E14	1,00	1,00		
SE Facility Management	Tarifbeschäftigte/r	E2	1,00	1,00		
SE Facility Management	Tarifbeschäftigte/r	E2	1,00	0,00	1,00	01.01.2022



Kapitelbezeichnung	Amts-, Dienst- und Tätigkeitsbezeichnung	Tarifgruppe EGr.; BesGr.	Stellenanteil (VZÄ) <sup>1</sup>	besetzte Stellen (VZÄ)	unbesetzte Stellen <sup>2</sup> (VZÄ)	Besetzungsstatus frei ab ... Datum
SE Facility Management	Tarifbeschäftigte/r	E2	1,00	1,00		
SE Facility Management	Tarifbeschäftigte/r	E3	1,00	1,00		
SE Facility Management	Tarifbeschäftigte/r	E3	1,00	1,00		
SE Facility Management	Reproduktionstechn. Tarifbeschäftigte/r	E3	1,00	1,00		
SE Facility Management	Tarifbeschäftigte/r	E3	1,00	1,00		
SE Facility Management	Tarifbeschäftigte/r	E3	1,00	0,00	1,00	01.08.2020
SE Facility Management	Tarifbeschäftigte/r	E4	1,00	1,00		
SE Facility Management	Tarifbeschäftigte/r	E4	1,00	1,00		
SE Facility Management	Fahrer/in	E4	1,00	1,00		
SE Facility Management	Fahrer/in	E4	1,00	1,00		
SE Facility Management	Fahrer/in	E4	1,00	1,00		
SE Facility Management	Tarifbeschäftigte/r	E5	1,00	1,00		
SE Facility Management	Tarifbeschäftigte/r	E5	1,00	0,76		
SE Facility Management	Tarifbeschäftigte/r	E5	1,00	0,76		
SE Facility Management	Hausmeister/in	E5	1,00	1,00		
SE Facility Management	Tarifbeschäftigte/r (Handwerker/in)	E5	1,00	1,00		
SE Facility Management	Tarifbeschäftigte/r (Handwerker/in)	E5	1,00	1,00		
SE Facility Management	Tarifbeschäftigte/r (Elektriker/in)	E5	1,00	1,00		
SE Facility Management	Tarifbeschäftigte/r (Elektriker/in)	E5	1,00	1,00		
SE Facility Management	Hausmeister/in	E5	1,00	1,00		
SE Facility Management	Hausmeister/in	E5	1,00	1,00		
SE Facility Management	Hausmeister/in	E5	1,00	1,00		
SE Facility Management	Hausmeister/in	E5	1,00	1,00		
SE Facility Management	Tarifbeschäftigte/r	E6	1,00	1,00		
SE Facility Management	Baustellen-/Bauaufseher/in	E6	1,00	0,00	1,00	01.01.2022
SE Facility Management	Zeichner/in	E6	1,00	1,00		
SE Facility Management	Zeichner/in	E6	1,00	1,00		
SE Facility Management	Tarifbeschäftigte/r	E8	1,00	1,00		
SE Facility Management	Tarifbeschäftigte/r	E8	1,00	1,00		

Kapitelbezeichnung	Amts-, Dienst- und Tätigkeitsbezeichnung	Tarifgruppe EGr.; BesGr.	Stellenanteil (VZÄ) <sup>1</sup>	besetzte Stellen (VZÄ)	unbesetzte Stellen <sup>2</sup> (VZÄ)	Besetzungsstatus frei ab ... Datum
SE Facility Management	Tarifbeschäftigte/r	E9A	1,00	1,00		
SE Facility Management	Tarifbeschäftigte/r	E9A	1,00	1,00		
SE Facility Management	Tarifbeschäftigte/r	E9A	1,00	1,00		
SE Facility Management	Tarifbeschäftigte/r	E9A	0,50	0,00	0,50	01.12.2017
SE Facility Management	Tarifbeschäftigte/r	E9A	1,00	1,00		
SE Facility Management	Staatlich geprüfte/r Techniker/in	E9A	1,00	1,00		
SE Facility Management	Tarifbeschäftigte/r	E9A	1,00	1,00		
SE Facility Management	Tarifbeschäftigte/r	E9A	1,00	1,00		
SE Facility Management	Tarifbeschäftigte/r	E9A	1,00	0,76		
SE Facility Management	Tarifbeschäftigte/r	E9A	1,00	1,00		
SE Facility Management	Staatlich geprüfte/r Techniker/in	E9A	1,00	1,00		
SE Facility Management	Staatlich geprüfte/r Techniker/in	E9A	1,00	0,00	1,00	01.01.2020
SE Facility Management	Tarifbeschäftigte/r	E9B	1,00	1,00		
SE Facility Management	Tarifbeschäftigte/r	E9B	1,00	0,00	1,00	01.05.2021
SE Facility Management	Staatlich geprüfte/r Techniker/in	E9B	1,00	0,81		
SE Facility Management	Tarifbeschäftigte/r	E9B	1,00	1,00		
SE Facility Management	Tarifbeschäftigte/r	E9B	1,00	1,00		
SE Facility Management	Tarifbeschäftigte/r	E9B	1,00	0,00	1,00	01.01.2021
SE Facility Management	Tarifbeschäftigte/r	E9B	1,00	1,00		
Verwaltung von Finanzvermögen	Stadtobersekretär/in	A7	1,00	1,00		
Verwaltung von Finanzvermögen	Stadthauptsekretär/in	A8	1,00	1,00		
Verwaltung von Finanzvermögen	Stadtinspektor/in	A9	1,00	1,00		
Verwaltung von Finanzvermögen	Tarifbeschäftigte/r	E11	1,00	1,00		
Verwaltung von Finanzvermögen	Tarifbeschäftigte/r	E11	1,00	1,00		
Verwaltung von Finanzvermögen	Tarifbeschäftigte/r	E11	1,00	1,00		
Verwaltung von Finanzvermögen	Tarifb. (abgeschl. wiss. Hochschulbildg)	E13	1,00	1,00		
Verwaltung von Finanzvermögen	Tarifbeschäftigte/r	E6	1,00	1,00		
Verwaltung von Finanzvermögen	Tarifbeschäftigte/r	E6	1,00	1,00		
Verwaltung von Finanzvermögen	Tarifbeschäftigte/r	E6	1,00	1,00		

Kapitelbezeichnung	Amts-, Dienst- und Tätigkeitsbezeichnung	Tarifgruppe EGr.; BesGr.	Stellenanteil (VZÄ) <sup>1</sup>	besetzte Stellen (VZÄ)	unbesetzte Stellen <sup>2</sup> (VZÄ)	Besetzungsstatus frei ab ... Datum
Verwaltung von Finanzvermögen	Tarifbeschäftigte/r	E6	1,00	1,00		
Verwaltung von Finanzvermögen	Tarifbeschäftigte/r	E6	1,00	1,00		
Verwaltung von Finanzvermögen	Tarifbeschäftigte/r	E6	1,00	1,00		
Verwaltung von Finanzvermögen	Tarifbeschäftigte/r	E8	1,00	1,00		
Verwaltung von Finanzvermögen	Tarifbeschäftigte/r	E8	1,00	1,00		
Verwaltung von Finanzvermögen	Tarifbeschäftigte/r	E8	1,00	1,00		
Verwaltung von Finanzvermögen	Tarifbeschäftigte/r	E8	1,00	1,00		
Verwaltung von Finanzvermögen	Tarifbeschäftigte/r	E8	1,00	1,00		
Verwaltung von Finanzvermögen	Tarifbeschäftigte/r	E9A	1,00	1,00		
Verwaltung von Finanzvermögen	Tarifbeschäftigte/r	E9A	1,00	1,00		
Verwaltung von Finanzvermögen	Tarifbeschäftigte/r	E9A	1,00	1,00		
Verwaltung von Finanzvermögen	Tarifbeschäftigte/r	E9B	1,00	0,00	1,00	01.11.2020
Verwaltung von Finanzvermögen	Tarifbeschäftigte/r	E9B	1,00	1,00		
Verwaltung von Finanzvermögen	Tarifbeschäftigte/r	E9B	1,00	1,00		
<b>Ord</b>			<b>98,38</b>	<b>87,26</b>	<b>9,88</b>	
<b>Geschäftsbereich 3</b>			<b>3,00</b>	<b>0,00</b>	<b>3,00</b>	
GB 3	Amtsrätin/-rat	A12	1,00	0,00	1,00	01.01.2022
GB 3	Bezirksstadträtin/-rat	B4	1,00	0,00	1,00	01.01.2022
GB 3	Tarifbeschäftigte/r	E5	1,00	0,00	1,00	01.01.2022
<b>Ord</b>			<b>95,38</b>	<b>87,26</b>	<b>6,88</b>	
Ordnung im öffentlichen Raum	Stadtoberinspektor/in	A10	1,00	1,00		
Ordnung im öffentlichen Raum	Stadtoberinspektor/in	A10	1,00	1,00		
Ordnung im öffentlichen Raum	Stadtoberinspektor/in	A10	1,00	0,00	1,00	01.12.2021
Ordnung im öffentlichen Raum	Stadtoberinspektor/in	A10	1,00	1,00		
Ordnung im öffentlichen Raum	Stadtoberinspektor/in	A10	1,00	1,00		
Ordnung im öffentlichen Raum	Stadtamfrau/-mann	A11	1,00	1,00		
Ordnung im öffentlichen Raum	Stadtamfrau/-mann	A11	1,00	0,00	1,00	01.05.2017
Ordnung im öffentlichen Raum	Stadtamfrau/-mann	A11	1,00	1,00		

Kapitelbezeichnung	Amts-, Dienst- und Tätigkeitsbezeichnung	Tarifgruppe EGr.; BesGr.	Stellenanteil (VZÄ) <sup>1</sup>	besetzte Stellen (VZÄ)	unbesetzte Stellen <sup>2</sup> (VZÄ)	Besetzungsstatus frei ab ... Datum
Ordnung im öffentlichen Raum	Stadtamtfrau/-mann	A11	1,00	1,00		
Ordnung im öffentlichen Raum	Amtsärztin/-rat	A12	1,00	1,00		
Ordnung im öffentlichen Raum	Amtsärztin/-rat	A12	1,00	1,00		
Ordnung im öffentlichen Raum	Oberamtsärztin/-rat	A13S	1,00	0,00	1,00	01.09.2018
Ordnung im öffentlichen Raum	Oberveterinärärztin/-rat	A14	1,00	1,00		
Ordnung im öffentlichen Raum	Oberveterinärärztin/-rat	A14	1,00	1,00		
Ordnung im öffentlichen Raum	Oberveterinärärztin/-rat	A14	1,00	0,50		
Ordnung im öffentlichen Raum	Magistratsdirektor/in	A15	1,00	0,00	1,00	01.02.2019
Ordnung im öffentlichen Raum	Veterinärdirektor/in	A15	1,00	0,73		
Ordnung im öffentlichen Raum	Stadtsekretär/in	A6	1,00	1,00		
Ordnung im öffentlichen Raum	Stadtobersekretär/in	A7	1,00	1,00		
Ordnung im öffentlichen Raum	Stadhauptsekretär/in	A8	1,00	1,00		
Ordnung im öffentlichen Raum	Lebensmittelkontrollhauptsekretär/in	A8	1,00	0,00	1,00	01.02.2022
Ordnung im öffentlichen Raum	Stadtinspektor/in	A9	1,00	1,00		
Ordnung im öffentlichen Raum	Tarifb. (abgeschl. wiss. Hochschulbildg)	E13	1,00	0,76		
Ordnung im öffentlichen Raum	Tarifb. (abgeschl. wiss. Hochschulbildg)	E13	1,00	1,00		
Ordnung im öffentlichen Raum	Tarifbeschäftigte/r	E3	0,38	0,00	0,38	01.06.2020
Ordnung im öffentlichen Raum	Tarifbeschäftigte/r	E6	1,00	1,00		
Ordnung im öffentlichen Raum	Tarifbeschäftigte/r	E6	1,00	1,00		
Ordnung im öffentlichen Raum	Tarifbeschäftigte/r	E6	1,00	1,00		
Ordnung im öffentlichen Raum	Tarifbeschäftigte/r	E6	1,00	1,00		
Ordnung im öffentlichen Raum	Tarifbeschäftigte/r	E6	1,00	1,00		
Ordnung im öffentlichen Raum	Tarifbeschäftigte/r	E6	1,00	1,00		
Ordnung im öffentlichen Raum	Tarifbeschäftigte/r	E6	1,00	1,00		
Ordnung im öffentlichen Raum	Tarifbeschäftigte/r	E6	1,00	1,00		
Ordnung im öffentlichen Raum	Tarifbeschäftigte/r	E6	1,00	1,00		
Ordnung im öffentlichen Raum	Tarifbeschäftigte/r	E6	1,00	1,00		
Ordnung im öffentlichen Raum	Tarifbeschäftigte/r	E6	1,00	1,00		
Ordnung im öffentlichen Raum	Tarifbeschäftigte/r	E6	1,00	1,00		
Ordnung im öffentlichen Raum	Tarifbeschäftigte/r	E6	1,00	1,00		
Ordnung im öffentlichen Raum	Tarifbeschäftigte/r	E6	1,00	1,00		

Kapitelbezeichnung	Amts-, Dienst- und Tätigkeitsbezeichnung	Tarifgruppe EGr.; BesGr.	Stellenanteil (VZÄ) <sup>1</sup>	besetzte Stellen (VZÄ)	unbesetzte Stellen <sup>2</sup> (VZÄ)	Besetzungsstatus frei ab ... Datum
Ordnung im öffentlichen Raum	Tarifbeschäftigte/r	E8	1,00	1,00		
Ordnung im öffentlichen Raum	Tarifbeschäftigte/r	E8	1,00	0,86		
Ordnung im öffentlichen Raum	Tarifbeschäftigte/r	E8	1,00	0,89		
Ordnung im öffentlichen Raum	Tarifbeschäftigte/r	E9	1,00	1,00		
Ordnung im öffentlichen Raum	Tarifbeschäftigte/r	E9	1,00	1,00		
Ordnung im öffentlichen Raum	Tarifbeschäftigte/r	E9	1,00	1,00		
Ordnung im öffentlichen Raum	Tarifbeschäftigte/r	E9	1,00	1,00		
Ordnung im öffentlichen Raum	Tarifbeschäftigte/r	E9	0,50	1,00		
Ordnung im öffentlichen Raum	Tarifbeschäftigte/r	E9	1,00	1,00		
Ordnung im öffentlichen Raum	Tarifbeschäftigte/r	E9	1,00	1,00		
Ordnung im öffentlichen Raum	Tarifbeschäftigte/r	E9	1,00	1,00		
Ordnung im öffentlichen Raum	Tarifbeschäftigte/r	E9	0,50	0,00	0,50	01.06.2019
Ordnung im öffentlichen Raum	Tarifbeschäftigte/r	E9	1,00	1,00		
Ordnung im öffentlichen Raum	Tarifbeschäftigte/r	E9	1,00	0,76		
Ordnung im öffentlichen Raum	Tarifbeschäftigte/r	E9	1,00	1,00		
Ordnung im öffentlichen Raum	Tarifbeschäftigte/r	E9	1,00	1,00		
Ordnung im öffentlichen Raum	Tarifbeschäftigte/r	E9	1,00	1,00		
Ordnung im öffentlichen Raum	Tarifbeschäftigte/r	E9	1,00	1,00		
Ordnung im öffentlichen Raum	Tarifbeschäftigte/r	E9	1,00	1,00		
Ordnung im öffentlichen Raum	Tarifbeschäftigte/r	E9	1,00	1,00		
Ordnung im öffentlichen Raum	Tarifbeschäftigte/r	E9	1,00	1,00		
Ordnung im öffentlichen Raum	Tarifbeschäftigte/r	E9	1,00	1,00		
Ordnung im öffentlichen Raum	Tarifbeschäftigte/r	E9	1,00	1,00		
Ordnung im öffentlichen Raum	Tarifbeschäftigte/r	E9	1,00	1,00		
Ordnung im öffentlichen Raum	Tarifbeschäftigte/r	E9	1,00	1,00		
Ordnung im öffentlichen Raum	Tarifbeschäftigte/r	E9	1,00	1,00		
Ordnung im öffentlichen Raum	Tarifbeschäftigte/r	E9	1,00	1,00		
Ordnung im öffentlichen Raum	Tarifbeschäftigte/r	E9	1,00	1,00		
Ordnung im öffentlichen Raum	Tarifbeschäftigte/r	E9	1,00	1,00		

Kapitelbezeichnung	Amts-, Dienst- und Tätigkeitsbezeichnung	Tarifgruppe EGr.; BesGr.	Stellenanteil (VZÄ) <sup>1</sup>	besetzte Stellen (VZÄ)	unbesetzte Stellen <sup>2</sup> (VZÄ)	Besetzungsstatus frei ab ... Datum
Ordnung im öffentlichen Raum	Tarifbeschäftigte/r	E9	1,00	1,00		
Ordnung im öffentlichen Raum	Tarifbeschäftigte/r	E9	1,00	1,00		
Ordnung im öffentlichen Raum	Tarifbeschäftigte/r	E9	1,00	1,00		
Ordnung im öffentlichen Raum	Tarifbeschäftigte/r	E9	1,00	1,00		
Ordnung im öffentlichen Raum	Tarifbeschäftigte/r	E9	1,00	1,00		
Ordnung im öffentlichen Raum	Tarifbeschäftigte/r	E9	1,00	1,00		
Ordnung im öffentlichen Raum	Tarifbeschäftigte/r	E9	1,00	1,00		
Ordnung im öffentlichen Raum	Tarifbeschäftigte/r	E9	1,00	1,00		
Ordnung im öffentlichen Raum	Tarifbeschäftigte/r	E9	1,00	1,00		
Ordnung im öffentlichen Raum	Tarifbeschäftigte/r	E9	1,00	1,00		
Ordnung im öffentlichen Raum	Tarifbeschäftigte/r	E9	1,00	1,00		
Ordnung im öffentlichen Raum	Tarifbeschäftigte/r	E9	1,00	1,00		
Ordnung im öffentlichen Raum	Tarifbeschäftigte/r	E9	1,00	1,00		
Ordnung im öffentlichen Raum	Tarifbeschäftigte/r	E9	1,00	1,00		
Ordnung im öffentlichen Raum	Tarifbeschäftigte/r	E9	1,00	1,00		
Ordnung im öffentlichen Raum	Tarifbeschäftigte/r	E9	1,00	1,00		
Ordnung im öffentlichen Raum	Tarifbeschäftigte/r	E9	1,00	1,00		
Ordnung im öffentlichen Raum	Tarifbeschäftigte/r	E9	1,00	1,00		
Ordnung im öffentlichen Raum	Tarifbeschäftigte/r	E9	1,00	1,00		
Ordnung im öffentlichen Raum	Tarifbeschäftigte/r	E9	1,00	1,00		
Ordnung im öffentlichen Raum	Tarifbeschäftigte/r	E9	1,00	1,00		
Ordnung im öffentlichen Raum	Tarifbeschäftigte/r	E9	1,00	1,00		
Ordnung im öffentlichen Raum	Tarifbeschäftigte/r	E9	1,00	1,00		
Ordnung im öffentlichen Raum	Tarifbeschäftigte/r	E9A	1,00	0,00	1,00	01.05.2020
Ordnung im öffentlichen Raum	Tarifbeschäftigte/r	E9A	1,00	1,00		
Ordnung im öffentlichen Raum	Tarifbeschäftigte/r	E9A	1,00	1,00		
Ordnung im öffentlichen Raum	Tarifbeschäftigte/r	E9A	1,00	1,00		
Ordnung im öffentlichen Raum	Tarifbeschäftigte/r	E9A	1,00	1,00		
Ordnung im öffentlichen Raum	Tarifbeschäftigte/r	E9A	1,00	1,00		
Ordnung im öffentlichen Raum	Tarifbeschäftigte/r	E9A	1,00	1,00		
Ordnung im öffentlichen Raum	Tarifbeschäftigte/r	E9A	1,00	1,00		

Kapitelbezeichnung	Amts-, Dienst- und Tätigkeitsbezeichnung	Tarifgruppe EGr.; BesGr.	Stellenanteil (VZÄ) <sup>1</sup>	besetzte Stellen (VZÄ)	unbesetzte Stellen <sup>2</sup> (VZÄ)	Besetzungsstatus frei ab ... Datum
Ordnung im öffentlichen Raum	Tarifbeschäftigte/r	E9B	1,00	0,76		
<b>StadtUmNatSGA</b>			<b>425,71</b>	<b>336,83</b>	<b>80,00</b>	
<b>Geschäftsbereich 4</b>			<b>3,00</b>	<b>2,81</b>	<b>0,00</b>	
GB 4	Bezirksstadträtin/-rat	B4	1,00	1,00		
GB 4	Tarifbeschäftigte/r	E11	1,00	1,00		
GB 4	Tarifbeschäftigte/r	E5	1,00	0,81		
<b>Stadt</b>			<b>132,46</b>	<b>113,96</b>	<b>12,50</b>	
Stadtentwicklung und Quartiersmanagement	Stadtoberinspektor/in	A10	1,00	1,00		
Stadtentwicklung und Quartiersmanagement	Stadtoberinspektor/in	A10	1,00	1,00		
Stadtentwicklung und Quartiersmanagement	Bauoberinspektor/in	A10	1,00	0,75		
Stadtentwicklung und Quartiersmanagement	Bau-/Vermessungsamtfrau/-mann	A11	1,00	1,00		
Stadtentwicklung und Quartiersmanagement	Bauamtfrau/-mann	A11	1,00	0,61		
Stadtentwicklung und Quartiersmanagement	Amtsärztin/-rat	A12	1,00	1,00		
Stadtentwicklung und Quartiersmanagement	Baurätin/-rat	A13	1,00	1,00		
Stadtentwicklung und Quartiersmanagement	Obermagistratsrätin/-rat	A14	1,00	1,00		
Stadtentwicklung und Quartiersmanagement	Oberbaurätin/-rat	A14	1,00	1,00		
Stadtentwicklung und Quartiersmanagement	Obermagistratsrätin/-rat	A14	1,00	1,00		
Stadtentwicklung und Quartiersmanagement	Leitende(r) Bau-/Vermessungsdirektor/in	A16	1,00	0,00	1,00	12.11.2021
Stadtentwicklung und Quartiersmanagement	Stadthauptsekretär/in	A8	1,00	0,75		
Stadtentwicklung und Quartiersmanagement	Technische/r Tarifbeschäftigte/r	E11	1,00	1,00		
Stadtentwicklung und Quartiersmanagement	Technische/r Tarifbeschäftigte/r	E11	1,00	0,77		
Stadtentwicklung und Quartiersmanagement	Technische/r Tarifbeschäftigte/r	E11	1,00	1,00		
Stadtentwicklung und Quartiersmanagement	Technische/r Tarifbeschäftigte/r	E11	1,00	0,77		
Stadtentwicklung und Quartiersmanagement	Technische/r Tarifbeschäftigte/r	E11	1,00	1,00		
Stadtentwicklung und Quartiersmanagement	Technische/r Tarifbeschäftigte/r	E11	1,00	0,76		
Stadtentwicklung und Quartiersmanagement	Technische/r Tarifbeschäftigte/r	E11	1,00	1,00		
Stadtentwicklung und Quartiersmanagement	Technische/r Tarifbeschäftigte/r	E11	1,00	1,00		
Stadtentwicklung und Quartiersmanagement	Vermessungstechnische/r Tarifbeschäft.	E11	0,83	1,00		
Stadtentwicklung und Quartiersmanagement	Tarifbeschäftigte/r	E11	1,00	1,00		

Kapitelbezeichnung	Amts-, Dienst- und Tätigkeitsbezeichnung	Tarifgruppe EGr.; BesGr.	Stellenanteil (VZÄ) <sup>1</sup>	besetzte Stellen (VZÄ)	unbesetzte Stellen <sup>2</sup> (VZÄ)	Besetzungsstatus frei ab ... Datum
Stadtentwicklung und Quartiersmanagement	Technische/r Tarifbeschäftigte/r	E11	1,00	0,00	1,00	01.08.2019
Stadtentwicklung und Quartiersmanagement	Technische/r Tarifbeschäftigte/r	E11	1,00	1,00		
Stadtentwicklung und Quartiersmanagement	Technische/r Tarifbeschäftigte/r	E11	1,00	1,00		
Stadtentwicklung und Quartiersmanagement	Technische/r Tarifbeschäftigte/r	E11	1,00	0,69		
Stadtentwicklung und Quartiersmanagement	Tarifbeschäftigte/r	E11	1,00	0,00	1,00	01.10.2021
Stadtentwicklung und Quartiersmanagement	Tarifbeschäftigte/r	E11	1,00	1,00		
Stadtentwicklung und Quartiersmanagement	Technische/r Tarifbeschäftigte/r	E11	1,00	1,00		
Stadtentwicklung und Quartiersmanagement	Technische/r Tarifbeschäftigte/r	E12	1,00	1,00		
Stadtentwicklung und Quartiersmanagement	Technische/r Tarifbeschäftigte/r	E12	1,00	1,00		
Stadtentwicklung und Quartiersmanagement	Technische/r Tarifbeschäftigte/r	E12	1,00	0,82		
Stadtentwicklung und Quartiersmanagement	Technische/r Tarifbeschäftigte/r	E12	1,00	1,00		
Stadtentwicklung und Quartiersmanagement	Technische/r Tarifbeschäftigte/r	E12	1,00	1,00		
Stadtentwicklung und Quartiersmanagement	Tarifb. (abgeschl. wiss. Hochschulbildg)	E14	0,50	0,50		
Stadtentwicklung und Quartiersmanagement	Tarifb. (abgeschl. wiss. Hochschulbildg)	E14	1,00	0,89		
Stadtentwicklung und Quartiersmanagement	Tarifbeschäftigte/r	E6	1,00	1,00		
Stadtentwicklung und Quartiersmanagement	Tarifbeschäftigte/r	E6	1,00	1,00		
Stadtentwicklung und Quartiersmanagement	Tarifbeschäftigte/r	E6	1,00	1,00		
Stadtentwicklung und Quartiersmanagement	Tarifbeschäftigte/r	E9	1,00	1,00		
Stadtentwicklung und Quartiersmanagement	Tarifbeschäftigte/r	E9	1,00	0,71		
Stadtentwicklung und Quartiersmanagement	Tarifbeschäftigte/r	E9	1,00	1,00		
Stadtentwicklung und Quartiersmanagement	Tarifbeschäftigte/r	E9	1,00	1,00		
Stadtentwicklung und Quartiersmanagement	Tarifbeschäftigte/r	E9	0,75	0,75		
Stadtentwicklung und Quartiersmanagement	Tarifbeschäftigte/r	E9	1,00	1,00		
Stadtentwicklung und Quartiersmanagement	Tarifbeschäftigte/r	E9	1,00	1,00		
Stadtentwicklung und Quartiersmanagement	Tarifbeschäftigte/r	E9A	1,00	0,84		
Bau- und Wohnungsaufsicht	Bau-/Vermessungsoberinspektor/in	A10	1,00	1,00		
Bau- und Wohnungsaufsicht	Stadtoberinspektor/in	A10	1,00	0,00	1,00	01.06.2020
Bau- und Wohnungsaufsicht	Stadtamfrau/-mann	A11	1,00	1,00		
Bau- und Wohnungsaufsicht	Bauamfrau/-mann	A11	1,00	1,00		



Kapitelbezeichnung	Amts-, Dienst- und Tätigkeitsbezeichnung	Tarifgruppe EGr.; BesGr.	Stellenanteil (VZÄ) <sup>1</sup>	besetzte Stellen (VZÄ)	unbesetzte Stellen <sup>2</sup> (VZÄ)	Besetzungsstatus frei ab ... Datum
Bau- und Wohnungsaufsicht	Bauamtfrau/-mann	A11	1,00	1,00		
Bau- und Wohnungsaufsicht	Bauamtfrau/-mann	A11	1,00	0,87		
Bau- und Wohnungsaufsicht	Bauamtfrau/-mann	A11	1,00	1,00		
Bau- und Wohnungsaufsicht	Bauamtfrau/-mann	A11	1,00	1,00		
Bau- und Wohnungsaufsicht	Bauamtfrau/-mann	A11	1,00	1,00		
Bau- und Wohnungsaufsicht	Bauamtsrätin/-rat	A12	1,00	1,00		
Bau- und Wohnungsaufsicht	Bauamtsrätin/-rat	A12	1,00	1,00		
Bau- und Wohnungsaufsicht	Bauamtsrätin/-rat	A12	1,00	1,00		
Bau- und Wohnungsaufsicht	Baurätin/-rat	A13	1,00	1,00		
Bau- und Wohnungsaufsicht	Bauoberamtsrätin/-rat	A13S	1,00	1,00		
Bau- und Wohnungsaufsicht	Oberbaurätin/-rat	A14	1,00	1,00		
Bau- und Wohnungsaufsicht	Stadthauptsekretär/in	A8	1,00	1,00		
Bau- und Wohnungsaufsicht	Bauhauptsekretär/in	A8	1,00	1,00		
Bau- und Wohnungsaufsicht	Technische/r Tarifbeschäftigte/r	E11	1,00	1,00		
Bau- und Wohnungsaufsicht	Technische/r Tarifbeschäftigte/r	E11	1,00	0,00	1,00	01.03.2022
Bau- und Wohnungsaufsicht	Technische/r Tarifbeschäftigte/r	E11	1,00	1,00		
Bau- und Wohnungsaufsicht	Technische/r Tarifbeschäftigte/r	E11	1,00	1,00		
Bau- und Wohnungsaufsicht	Technische/r Tarifbeschäftigte/r	E11	1,00	1,00		
Bau- und Wohnungsaufsicht	Technische/r Tarifbeschäftigte/r	E11	1,00	1,00		
Bau- und Wohnungsaufsicht	Technische/r Tarifbeschäftigte/r	E11	1,00	1,00		
Bau- und Wohnungsaufsicht	Technische/r Tarifbeschäftigte/r	E11	1,00	1,00		
Bau- und Wohnungsaufsicht	Technische/r Tarifbeschäftigte/r	E11	1,00	1,00		
Bau- und Wohnungsaufsicht	Technische/r Tarifbeschäftigte/r	E11	1,00	1,00		
Bau- und Wohnungsaufsicht	Technische/r Tarifbeschäftigte/r	E11	1,00	0,76		
Bau- und Wohnungsaufsicht	Technische/r Tarifbeschäftigte/r	E11	1,00	0,71		
Bau- und Wohnungsaufsicht	Technische/r Tarifbeschäftigte/r	E12	1,00	1,00		
Bau- und Wohnungsaufsicht	Technische/r Tarifbeschäftigte/r	E12	1,00	1,00		
Bau- und Wohnungsaufsicht	Tarifbeschäftigte/r	E5	1,00	1,00		
Bau- und Wohnungsaufsicht	Tarifbeschäftigte/r	E6	1,00	1,00		
Bau- und Wohnungsaufsicht	Tarifbeschäftigte/r	E6	1,00	1,00		

Kapitelbezeichnung	Amts-, Dienst- und Tätigkeitsbezeichnung	Tarifgruppe EGr.; BesGr.	Stellenanteil (VZÄ) <sup>1</sup>	besetzte Stellen (VZÄ)	unbesetzte Stellen <sup>2</sup> (VZÄ)	Besetzungsstatus frei ab ... Datum
Bau- und Wohnungsaufsicht	Staatl. gepr. Techn. (Baukontrolleur/in)	E7	1,00	1,00		
Bau- und Wohnungsaufsicht	Staatl. gepr. Techn. (Baukontrolleur/in)	E7	1,00	0,00	1,00	20.01.2022
Bau- und Wohnungsaufsicht	Tarifbeschäftigte/r	E9	1,00	1,00		
Vermessung	Vermessungsobersinspektor/in	A10	1,00	1,00		
Vermessung	Vermessungsamtfrau/-mann	A11	1,00	1,00		
Vermessung	Vermessungsamtfrau/-mann	A11	1,00	1,00		
Vermessung	Vermessungsamtfrau/-mann	A11	1,00	1,00		
Vermessung	Vermessungsamtsrätin/-rat	A12	1,00	1,00		
Vermessung	Vermessungsamtsrätin/-rat	A12	1,00	1,00		
Vermessung	Vermessungsobersamtsrätin/-rat	A13S	1,00	1,00		
Vermessung	Obervermessungsamtsrätin/-rat	A14	1,00	1,00		
Vermessung	Vermessungstechnische/r Tarifbeschäft.	E10	1,00	1,00		
Vermessung	Vermessungstechnische/r Tarifbeschäft.	E10	1,00	0,64		
Vermessung	Vermessungstechnische/r Tarifbeschäft.	E10	1,00	0,00	1,00	01.02.2022
Vermessung	Vermessungstechnische/r Tarifbeschäft.	E10	1,00	1,00		
Vermessung	Vermessungstechnische/r Tarifbeschäft.	E10	1,00	1,00		
Vermessung	Vermessungstechnische/r Tarifbeschäft.	E10	1,00	0,81		
Vermessung	Vermessungstechnische/r Tarifbeschäft.	E10	1,00	1,00		
Vermessung	Vermessungstechnische/r Tarifbeschäft.	E11	1,00	1,00		
Vermessung	Vermessungstechnische/r Tarifbeschäft.	E11	1,00	0,00	1,00	01.02.2022
Vermessung	Vermessungstechnische/r Tarifbeschäft.	E11	1,00	0,90		
Vermessung	Vermessungstechnische/r Tarifbeschäft.	E11	1,00	1,00		
Vermessung	Vermessungstechnische/r Tarifbeschäft.	E11	1,00	0,46		
Vermessung	Vermessungstechnische/r Tarifbeschäft.	E11	0,50	0,00	0,50	01.02.2022
Vermessung	Vermessungstechnische/r Tarifbeschäft.	E11	1,00	1,00		
Vermessung	Vermessungstechnische/r Tarifbeschäft.	E11	1,00	1,00		
Vermessung	Vermessungstechnische/r Tarifbeschäft.	E11	1,00	0,76		
Vermessung	Vermessungstechnische/r Tarifbeschäft.	E11	1,00	1,00		
Vermessung	Vermessungstechnische/r Tarifbeschäft.	E11	1,00	0,00	1,00	01.01.2022

Kapitelbezeichnung	Amts-, Dienst- und Tätigkeitsbezeichnung	Tarifgruppe EGr.; BesGr.	Stellenanteil (VZÄ) <sup>1</sup>	besetzte Stellen (VZÄ)	unbesetzte Stellen <sup>2</sup> (VZÄ)	Besetzungsstatus frei ab ... Datum
Vermessung	Vermessungstechnische/r Tarifbeschäft.	E11	1,00	0,00	1,00	01.01.2018
Vermessung	Vermessungstechnische/r Tarifbeschäft.	E12	1,00	1,00		
Vermessung	Vermessungstechnische/r Tarifbeschäft.	E12	1,00	1,00		
Vermessung	Vermessungstechniker/in	E5	1,00	1,00		
Vermessung	Tarifbeschäftigte/r	E5	1,00	0,64		
Vermessung	Messgehilfin/-gehilfe	E5	1,00	1,00		
Vermessung	Messgehilfin/-gehilfe	E5	1,00	1,00		
Vermessung	Tarifbeschäftigte/r	E6	1,00	0,00	1,00	01.10.2021
Vermessung	Vermessungstechniker/in	E6	1,00	0,00	1,00	21.03.2022
Vermessung	Vermessungstechniker/in	E6	1,00	1,00		
Vermessung	Vermessungstechniker/in	E6	1,00	1,00		
Vermessung	Vermessungstechniker/in	E6	1,00	1,00		
Vermessung	Vermessungstechniker/in	E6	1,00	1,00		
Vermessung	Vermessungstechniker/in	E7	1,00	1,00		
Vermessung	Vermessungstechniker/in	E7	0,88	0,41		
Vermessung	Vermessungstechniker/in	E9	1,00	1,00		
Vermessung	Vermessungstechniker/in	E9	1,00	1,00		
Vermessung	Vermessungstechniker/in	E9	1,00	0,76		
Vermessung	Vermessungstechniker/in	E9	1,00	1,00		
Vermessung	Vermessungstechniker/in	E9	1,00	1,00		
Vermessung	Vermessungstechniker/in	E9	1,00	1,00		
Vermessung	Vermessungstechniker/in	E9	1,00	1,00		
Vermessung	Vermessungstechniker/in	E9	1,00	0,64		
Vermessung	Vermessungstechniker/in	E9A	1,00	1,00		
Vermessung	Vermessungstechniker/in	E9A	1,00	1,00		
<b>UmNat</b>			<b>27,50</b>	<b>17,27</b>	<b>9,50</b>	
Umwelt- und Naturschutz	Stadtoberinspektor/in	A10	1,00	0,00	1,00	01.09.2019
Umwelt- und Naturschutz	Magistratsdirektor/in	A15	1,00	1,00		
Umwelt- und Naturschutz	Stadtobersekretär/in	A7	1,00	0,51		

Kapitelbezeichnung	Amts-, Dienst- und Tätigkeitsbezeichnung	Tarifgruppe EGr.; BesGr.	Stellenanteil (VZÄ) <sup>1</sup>	besetzte Stellen (VZÄ)	unbesetzte Stellen <sup>2</sup> (VZÄ)	Besetzungsstatus frei ab ... Datum
Umwelt- und Naturschutz	Gartenbautechn. Tarifbeschäftigte/r	E10	1,00	1,00		
Umwelt- und Naturschutz	Gartenbautechn. Tarifbeschäftigte/r	E10	1,00	0,00	1,00	01.01.2018
Umwelt- und Naturschutz	Gartenbautechn. Tarifbeschäftigte/r	E10	1,00	1,00		
Umwelt- und Naturschutz	Gartenbautechn. Tarifbeschäftigte/r	E10	1,00	1,00		
Umwelt- und Naturschutz	Tarifbeschäftigte/r	E10	1,00	1,00		
Umwelt- und Naturschutz	Technische/r Tarifbeschäftigte/r	E11	1,00	0,76		
Umwelt- und Naturschutz	Technische/r Tarifbeschäftigte/r	E11	1,00	1,00		
Umwelt- und Naturschutz	Technische/r Tarifbeschäftigte/r	E11	1,00	1,00		
Umwelt- und Naturschutz	Technische/r Tarifbeschäftigte/r	E11	1,00	1,00		
Umwelt- und Naturschutz	Gartenbautechn. Tarifbeschäftigte/r	E11	1,00	1,00		
Umwelt- und Naturschutz	Gartenbautechn. Tarifbeschäftigte/r	E11	1,00	1,00		
Umwelt- und Naturschutz	Gartenbautechn. Tarifbeschäftigte/r	E11	1,00	1,00		
Umwelt- und Naturschutz	Technische/r Tarifbeschäftigte/r	E11	1,00	0,00	1,00	01.08.2021
Umwelt- und Naturschutz	Gartenbautechn. Tarifbeschäftigte/r	E11	1,00	0,00	1,00	01.09.2021
Umwelt- und Naturschutz	Technische/r Tarifbeschäftigte/r	E11	1,00	1,00		
Umwelt- und Naturschutz	Tarifb. (abgeschl. wiss. Hochschulbildg)	E13	1,00	1,00		
Umwelt- und Naturschutz	Tarifb. (abgeschl. wiss. Hochschulbildg)	E13	0,50	0,00	0,50	01.08.2017
Umwelt- und Naturschutz	Tarifb. (abgeschl. wiss. Hochschulbildg)	E13	1,00	1,00		
Umwelt- und Naturschutz	Gartenbautechn. Tarifbeschäftigte/r	E13	1,00	0,00	1,00	01.09.2021
Umwelt- und Naturschutz	Gartenbautechn. Tarifbeschäftigte/r	E13	1,00	0,00	1,00	01.01.2020
Umwelt- und Naturschutz	Tarifb. (abgeschl. wiss. Hochschulbildg)	E14	1,00	1,00		
Umwelt- und Naturschutz	Tarifb. (abgeschl. wiss. Hochschulbildg)	E14	1,00	0,00	1,00	01.02.2021
Umwelt- und Naturschutz	Tarifbeschäftigte/r (Schreibdienst)	E3-E5	1,00	1,00		
Umwelt- und Naturschutz	Tarifbeschäftigte/r	E8	1,00	0,00	1,00	01.01.2022
Umwelt- und Naturschutz	Staatlich geprüfte/r Techniker/in	E9	1,00	0,00	1,00	21.03.2022
<b>SGA</b>			<b>262,75</b>	<b>202,79</b>	<b>58,00</b>	
Tiefbau und Straßenverwaltung	Stadtoberinspektor/in	A10	1,00	1,00		
Tiefbau und Straßenverwaltung	Stadtamfrau/-mann	A11	1,00	1,00		
Tiefbau und Straßenverwaltung	Bauamfrau/-mann	A11	1,00	0,00	1,00	01.02.2020

Kapitelbezeichnung	Amts-, Dienst- und Tätigkeitsbezeichnung	Tarifgruppe EGr.; BesGr.	Stellenanteil (VZÄ) <sup>1</sup>	besetzte Stellen (VZÄ)	unbesetzte Stellen <sup>2</sup> (VZÄ)	Besetzungsstatus frei ab ... Datum
Tiefbau und Straßenverwaltung	Stadtamtfrau/-mann	A11	1,00	1,00		
Tiefbau und Straßenverwaltung	Stadtamtfrau/-mann	A11	1,00	0,00	1,00	01.04.2019
Tiefbau und Straßenverwaltung	Amtsrätin/-rat	A12	1,00	0,88		
Tiefbau und Straßenverwaltung	Oberbaurätin/-rat	A14	1,00	1,00		
Tiefbau und Straßenverwaltung	Leitende(r) Baudirektor/in	A16	1,00	1,00		
Tiefbau und Straßenverwaltung	Stadtobersekretär/in	A7	1,00	1,00		
Tiefbau und Straßenverwaltung	Stadtobersekretär/in	A7	1,00	1,00		
Tiefbau und Straßenverwaltung	Tarifbeschäftigte/r	E10	1,00	1,00		
Tiefbau und Straßenverwaltung	Tarifbeschäftigte/r	E10	1,00	1,00		
Tiefbau und Straßenverwaltung	Technische/r Tarifbeschäftigte/r	E10	1,00	1,00		
Tiefbau und Straßenverwaltung	Technische/r Tarifbeschäftigte/r	E10	1,00	1,00		
Tiefbau und Straßenverwaltung	Technische/r Tarifbeschäftigte/r	E10	1,00	0,00	1,00	01.01.2021
Tiefbau und Straßenverwaltung	Technische/r Tarifbeschäftigte/r	E11	1,00	1,00		
Tiefbau und Straßenverwaltung	Technische/r Tarifbeschäftigte/r	E11	1,00	1,00		
Tiefbau und Straßenverwaltung	Technische/r Tarifbeschäftigte/r	E11	0,50	1,00		
Tiefbau und Straßenverwaltung	Technische/r Tarifbeschäftigte/r	E11	1,00	1,00		
Tiefbau und Straßenverwaltung	Technische/r Tarifbeschäftigte/r	E11	1,00	0,82		
Tiefbau und Straßenverwaltung	Technische/r Tarifbeschäftigte/r	E11	1,00	1,00		
Tiefbau und Straßenverwaltung	Technische/r Tarifbeschäftigte/r	E11	1,00	1,00		
Tiefbau und Straßenverwaltung	Technische/r Tarifbeschäftigte/r	E11	1,00	0,00	1,00	01.09.2021
Tiefbau und Straßenverwaltung	Technische/r Tarifbeschäftigte/r	E11	1,00	0,00	1,00	17.04.2020
Tiefbau und Straßenverwaltung	Technische/r Tarifbeschäftigte/r	E11	1,00	0,00	1,00	01.07.2019
Tiefbau und Straßenverwaltung	Technische/r Tarifbeschäftigte/r	E11	1,00	0,00	1,00	01.01.2022
Tiefbau und Straßenverwaltung	Technische/r Tarifbeschäftigte/r	E11	1,00	0,00	1,00	01.01.2022
Tiefbau und Straßenverwaltung	Technische/r Tarifbeschäftigte/r	E12	1,00	1,00		
Tiefbau und Straßenverwaltung	Technische/r Tarifbeschäftigte/r	E13	1,00	1,00		
Tiefbau und Straßenverwaltung	Tarifbeschäftigte/r	E3	1,00	0,00	1,00	01.04.2018
Tiefbau und Straßenverwaltung	Tarifbeschäftigte/r im Straßenbau	E3	1,00	1,00		
Tiefbau und Straßenverwaltung	Baustellen-/Bauaufseher/in	E4	1,00	1,00		

Kapitelbezeichnung	Amts-, Dienst- und Tätigkeitsbezeichnung	Tarifgruppe EGr.; BesGr.	Stellenanteil (VZÄ) <sup>1</sup>	besetzte Stellen (VZÄ)	unbesetzte Stellen <sup>2</sup> (VZÄ)	Besetzungsstatus frei ab ... Datum
Tiefbau und Straßenverwaltung	Baustellen-/Bauaufseher/in	E4	1,00	1,00		
Tiefbau und Straßenverwaltung	Baustellen-/Bauaufseher/in	E4	1,00	1,00		
Tiefbau und Straßenverwaltung	Baustellen-/Bauaufseher/in	E4	1,00	1,00		
Tiefbau und Straßenverwaltung	Baustellen-/Bauaufseher/in	E6	1,00	1,00		
Tiefbau und Straßenverwaltung	Baustellen-/Bauaufseher/in	E6	1,00	1,00		
Tiefbau und Straßenverwaltung	Tarifbeschäftigte/r	E6	1,00	1,00		
Tiefbau und Straßenverwaltung	Tarifbeschäftigte/r	E6	0,50	0,00	0,50	01.01.2020
Tiefbau und Straßenverwaltung	Tarifbeschäftigte/r (Handwerker/in)	E6	1,00	1,00		
Tiefbau und Straßenverwaltung	Baustellen-/Bauaufseher/in	E6	1,00	1,00		
Tiefbau und Straßenverwaltung	Tarifb. (Metallhandwerker/in)	E6	1,00	1,00		
Tiefbau und Straßenverwaltung	Tarifb. (Metallhandwerker/in)	E6	1,00	1,00		
Tiefbau und Straßenverwaltung	Tarifbeschäftigte/r	E6	1,00	1,00		
Tiefbau und Straßenverwaltung	Baustellen-/Bauaufseher/in	E6	1,00	1,00		
Tiefbau und Straßenverwaltung	Tarifbeschäftigte/r	E6	1,00	1,00		
Tiefbau und Straßenverwaltung	Tarifb. (Metallhandwerker/in)	E6	1,00	1,00		
Tiefbau und Straßenverwaltung	Staatlich geprüfte/r Techniker/in	E7	1,00	1,00		
Tiefbau und Straßenverwaltung	Tarifbeschäftigte/r	E9	1,00	0,00	1,00	01.07.2021
Tiefbau und Straßenverwaltung	Tarifbeschäftigte/r	E9	1,00	1,00		
Tiefbau und Straßenverwaltung	Tarifbeschäftigte/r	E9	1,00	1,00		
Tiefbau und Straßenverwaltung	Tarifbeschäftigte/r	E9A	1,00	1,00		
Tiefbau und Straßenverwaltung	Tarifbeschäftigte/r	E9A	1,00	1,00		
Tiefbau und Straßenverwaltung	Tarifbeschäftigte/r	E9A	1,00	1,00		
Tiefbau und Straßenverwaltung	Tarifbeschäftigte/r	E9A	1,00	1,00		
Tiefbau und Straßenverwaltung	Tarifbeschäftigte/r	E9A	1,00	0,84		
Tiefbau und Straßenverwaltung	Tarifbeschäftigte/r	E9A	1,00	0,00	1,00	01.06.2021
Tiefbau und Straßenverwaltung	Tarifbeschäftigte/r	E9A	1,00	1,00		
Landschaftsplanung, Grün- /Freiflächen	Gartenbauamifrau/-mann	A11	1,00	1,00		
Landschaftsplanung, Grün- /Freiflächen	Stadtamifrau/-mann	A11	1,00	1,00		
Landschaftsplanung, Grün- /Freiflächen	Amtsratin/-rat	A12	1,00	1,00		

Kapitelbezeichnung	Amts-, Dienst- und Tätigkeitsbezeichnung	Tarifgruppe EGr.; BesGr.	Stellenanteil (VZÄ) <sup>1</sup>	besetzte Stellen (VZÄ)	unbesetzte Stellen <sup>2</sup> (VZÄ)	Besetzungsstatus frei ab ... Datum
Landschaftsplanung, Grün- /Freiflächen	Stadtobersekretär/in	A7	1,00	1,00		
Landschaftsplanung, Grün- /Freiflächen	Amtsinspektor/in	A9S	1,00	1,00		
Landschaftsplanung, Grün- /Freiflächen	Tarifbeschäftigte/r	E10	1,00	1,00		
Landschaftsplanung, Grün- /Freiflächen	Gartenbautechn. Tarifbeschäftigte/r	E10	1,00	0,00	1,00	01.10.2019
Landschaftsplanung, Grün- /Freiflächen	Gartenbautechn. Tarifbeschäftigte/r	E10	1,00	0,87		
Landschaftsplanung, Grün- /Freiflächen	Gartenbautechn. Tarifbeschäftigte/r	E10	1,00	1,00		
Landschaftsplanung, Grün- /Freiflächen	Gartenbautechn. Tarifbeschäftigte/r	E10	1,00	1,00		
Landschaftsplanung, Grün- /Freiflächen	Gartenbautechn. Tarifbeschäftigte/r	E10	1,00	0,00	1,00	18.09.2020
Landschaftsplanung, Grün- /Freiflächen	Gartenbautechn. Tarifbeschäftigte/r	E11	1,00	1,00		
Landschaftsplanung, Grün- /Freiflächen	Gartenbautechn. Tarifbeschäftigte/r	E11	1,00	0,99		
Landschaftsplanung, Grün- /Freiflächen	Gartenbautechn. Tarifbeschäftigte/r	E11	0,00	0,00		
Landschaftsplanung, Grün- /Freiflächen	Gartenbautechn. Tarifbeschäftigte/r	E11	1,00	0,00	1,00	01.11.2021
Landschaftsplanung, Grün- /Freiflächen	Gartenbautechn. Tarifbeschäftigte/r	E11	1,00	1,00		
Landschaftsplanung, Grün- /Freiflächen	Gartenbautechn. Tarifbeschäftigte/r	E11	1,00	1,00		
Landschaftsplanung, Grün- /Freiflächen	Gartenbautechn. Tarifbeschäftigte/r	E11	1,00	0,00	1,00	01.08.2021
Landschaftsplanung, Grün- /Freiflächen	Gartenbautechn. Tarifbeschäftigte/r	E11	1,00	0,00	1,00	01.09.2021
Landschaftsplanung, Grün- /Freiflächen	Gartenbautechn. Tarifbeschäftigte/r	E11	1,00	0,89		
Landschaftsplanung, Grün- /Freiflächen	Technische/r Tarifbeschäftigte/r	E11	1,00	1,00		
Landschaftsplanung, Grün- /Freiflächen	Gartenbautechn. Tarifbeschäftigte/r	E11	1,00	0,00	1,00	01.07.2019
Landschaftsplanung, Grün- /Freiflächen	Gartenbautechn. Tarifbeschäftigte/r	E11	1,00	0,00	1,00	01.01.2022
Landschaftsplanung, Grün- /Freiflächen	Gartenbautechn. Tarifbeschäftigte/r	E11	1,00	1,00		
Landschaftsplanung, Grün- /Freiflächen	Tarifbeschäftigte/r	E11	1,00	0,00	1,00	01.01.2022
Landschaftsplanung, Grün- /Freiflächen	Gartenbautechn. Tarifbeschäftigte/r	E12	1,00	1,00		
Landschaftsplanung, Grün- /Freiflächen	Gartenbautechn. Tarifbeschäftigte/r	E12	1,00	1,00		
Landschaftsplanung, Grün- /Freiflächen	Gartenbautechn. Tarifbeschäftigte/r	E12	1,00	1,00		
Landschaftsplanung, Grün- /Freiflächen	Gartenbautechn. Tarifbeschäftigte/r	E12	1,00	0,00	1,00	01.10.2021
Landschaftsplanung, Grün- /Freiflächen	Technische/r Tarifbeschäftigte/r	E12	1,00	0,00	1,00	01.01.2022
Landschaftsplanung, Grün- /Freiflächen	Gartenbautechn. Tarifbeschäftigte/r	E13	1,00	1,00		
Landschaftsplanung, Grün- /Freiflächen	Tarifb. (abgeschl. wiss. Hochschulbildg)	E14	1,00	1,00		

Kapitelbezeichnung	Amts-, Dienst- und Tätigkeitsbezeichnung	Tarifgruppe EGr.; BesGr.	Stellenanteil (VZÄ) <sup>1</sup>	besetzte Stellen (VZÄ)	unbesetzte Stellen <sup>2</sup> (VZÄ)	Besetzungsstatus frei ab ... Datum
Landschaftsplanung, Grün- /Freiflächen	Gartenarb. motorgetr. Garten-/Landmasch.	E3	1,00	0,00	1,00	01.03.2017
Landschaftsplanung, Grün- /Freiflächen	Gartenarb. motorgetr. Garten-/Landmasch.	E3	1,00	1,00		
Landschaftsplanung, Grün- /Freiflächen	Gartenarb. motorgetr. Garten-/Landmasch.	E3	1,00	1,00		
Landschaftsplanung, Grün- /Freiflächen	Gartenarbeiter/in	E3	1,00	0,76		
Landschaftsplanung, Grün- /Freiflächen	Gartenarbeiter/in	E3	1,00	1,00		
Landschaftsplanung, Grün- /Freiflächen	Gartenarbeiter/in	E3	1,00	1,00		
Landschaftsplanung, Grün- /Freiflächen	Gartenarbeiter/in	E3	1,00	1,00		
Landschaftsplanung, Grün- /Freiflächen	Gartenarbeiter/in	E3	1,00	1,00		
Landschaftsplanung, Grün- /Freiflächen	Gartenarbeiter/in	E3	1,00	1,00		
Landschaftsplanung, Grün- /Freiflächen	Gartenarbeiter/in	E3	1,00	1,00		
Landschaftsplanung, Grün- /Freiflächen	Gartenarbeiter/in	E3	1,00	1,00		
Landschaftsplanung, Grün- /Freiflächen	Gartenarbeiter/in	E3	1,00	0,00	1,00	01.06.2021
Landschaftsplanung, Grün- /Freiflächen	Gartenarbeiter/in	E3	1,00	1,00		
Landschaftsplanung, Grün- /Freiflächen	Gartenarbeiter/in	E3	1,00	1,00		
Landschaftsplanung, Grün- /Freiflächen	Gartenarbeiter/in	E3	1,00	1,00		
Landschaftsplanung, Grün- /Freiflächen	Gartenarbeiter/in	E3	1,00	1,00		
Landschaftsplanung, Grün- /Freiflächen	Gartenarbeiter/in	E3	1,00	0,00	1,00	01.11.2021
Landschaftsplanung, Grün- /Freiflächen	Gartenarbeiter/in	E3	1,00	1,00		
Landschaftsplanung, Grün- /Freiflächen	Gartenarbeiter/in	E3	0,50	0,50		
Landschaftsplanung, Grün- /Freiflächen	Gartenarbeiter/in	E3	0,50	0,00	0,50	24.07.2021
Landschaftsplanung, Grün- /Freiflächen	Gartenarbeiter/in	E3	1,00	1,00		
Landschaftsplanung, Grün- /Freiflächen	Gartenarbeiter/in	E3	1,00	1,00		
Landschaftsplanung, Grün- /Freiflächen	Gartenarbeiter/in	E3	1,00	1,00		
Landschaftsplanung, Grün- /Freiflächen	Gartenarbeiter/in	E3	1,00	1,00		
Landschaftsplanung, Grün- /Freiflächen	Gartenarbeiter/in	E3	1,00	1,00		
Landschaftsplanung, Grün- /Freiflächen	Tarifbeschäftigte/r (Schreibdienst)	E3-E5	1,00	0,00	1,00	01.01.2021
Landschaftsplanung, Grün- /Freiflächen	Tarifbeschäftigte/r	E5	1,00	1,00		
Landschaftsplanung, Grün- /Freiflächen	Tarifb. (Krafffahrzeughandwerker/in)	E5	1,00	1,00		



Kapitelbezeichnung	Amts-, Dienst- und Tätigkeitsbezeichnung	Tarifgruppe EGr.; BesGr.	Stellenanteil (VZÄ) <sup>1</sup>	besetzte Stellen (VZÄ)	unbesetzte Stellen <sup>2</sup> (VZÄ)	Besetzungsstatus frei ab ... Datum
Landschaftsplanung, Grün- /Freiflächen	Tarifbeschäftigte/r (Gärtner/in)	E5	1,00	0,00	1,00	01.01.2022
Landschaftsplanung, Grün- /Freiflächen	Tarifbeschäftigte/r (Gärtner/in)	E5	1,00	1,00		
Landschaftsplanung, Grün- /Freiflächen	Fahrer/in von Mehrzweckfahrzeugen	E5	1,00	1,00		
Landschaftsplanung, Grün- /Freiflächen	Fahrer/in von Mehrzweckfahrzeugen	E5	1,00	1,00		
Landschaftsplanung, Grün- /Freiflächen	Tarifbeschäftigte/r (Gärtner/in)	E5	1,00	1,00		
Landschaftsplanung, Grün- /Freiflächen	Tarifbeschäftigte/r (Gärtner/in)	E5	1,00	1,00		
Landschaftsplanung, Grün- /Freiflächen	Tarifbeschäftigte/r (Gärtner/in)	E5	1,00	1,00		
Landschaftsplanung, Grün- /Freiflächen	Tarifbeschäftigte/r (Gärtner/in)	E5	1,00	1,00		
Landschaftsplanung, Grün- /Freiflächen	Tarifbeschäftigte/r (Gärtner/in)	E5	1,00	1,00		
Landschaftsplanung, Grün- /Freiflächen	Tarifbeschäftigte/r (Gärtner/in)	E5	1,00	0,00	1,00	14.01.2022
Landschaftsplanung, Grün- /Freiflächen	Tarifbeschäftigte/r (Gärtner/in)	E5	1,00	1,00		
Landschaftsplanung, Grün- /Freiflächen	Tarifbeschäftigte/r (Gärtner/in)	E5	1,00	1,00		
Landschaftsplanung, Grün- /Freiflächen	Tarifbeschäftigte/r (Gärtner/in)	E5	1,00	1,00		
Landschaftsplanung, Grün- /Freiflächen	Tarifbeschäftigte/r (Gärtner/in)	E5	1,00	1,00		
Landschaftsplanung, Grün- /Freiflächen	Tarifbeschäftigte/r (Gärtner/in)	E5	1,00	1,00		
Landschaftsplanung, Grün- /Freiflächen	Tarifbeschäftigte/r (Gärtner/in)	E5	1,00	1,00		
Landschaftsplanung, Grün- /Freiflächen	Tarifbeschäftigte/r (Gärtner/in)	E5	1,00	1,00		
Landschaftsplanung, Grün- /Freiflächen	Tarifbeschäftigte/r (Gärtner/in)	E5	1,00	0,00	1,00	01.05.2021
Landschaftsplanung, Grün- /Freiflächen	Tarifbeschäftigte/r (Gärtner/in)	E5	1,00	1,00		
Landschaftsplanung, Grün- /Freiflächen	Tarifbeschäftigte/r (Gärtner/in)	E5	1,00	1,00		
Landschaftsplanung, Grün- /Freiflächen	Tarifbeschäftigte/r (Gärtner/in)	E5	1,00	1,00		
Landschaftsplanung, Grün- /Freiflächen	Tarifbeschäftigte/r (Handwerker/in)	E5	1,00	0,00	1,00	01.03.2021
Landschaftsplanung, Grün- /Freiflächen	Tarifbeschäftigte/r (Handwerker/in)	E5	1,00	1,00		
Landschaftsplanung, Grün- /Freiflächen	Tarifbeschäftigte/r (Gärtner/in)	E5	1,00	1,00		
Landschaftsplanung, Grün- /Freiflächen	Tarifbeschäftigte/r (Gärtner/in)	E5	1,00	1,00		
Landschaftsplanung, Grün- /Freiflächen	Tarifbeschäftigte/r (Gärtner/in)	E5	1,00	1,00		
Landschaftsplanung, Grün- /Freiflächen	Tarifbeschäftigte/r (Gärtner/in)	E5	1,00	1,00		
Landschaftsplanung, Grün- /Freiflächen	Tarifbeschäftigte/r (Gärtner/in)	E5	1,00	1,00		

Kapitelbezeichnung	Amts-, Dienst- und Tätigkeitsbezeichnung	Tarifgruppe EGr.; BesGr.	Stellenanteil (VZÄ) <sup>1</sup>	besetzte Stellen (VZÄ)	unbesetzte Stellen <sup>2</sup> (VZÄ)	Besetzungsstatus frei ab ... Datum
Landschaftsplanung, Grün- /Freiflächen	Tarifb. (Kraftfahrzeughandwerker/in)	E5	1,00	0,00	1,00	01.01.2018
Landschaftsplanung, Grün- /Freiflächen	Tarifbeschäftigte/r (Gärtner/in)	E5	1,00	1,00		
Landschaftsplanung, Grün- /Freiflächen	Tarifbeschäftigte/r (Gärtner/in)	E5	1,00	0,00	1,00	01.11.2021
Landschaftsplanung, Grün- /Freiflächen	Tarifbeschäftigte/r (Gärtner/in)	E5	1,00	1,00		
Landschaftsplanung, Grün- /Freiflächen	Tarifbeschäftigte/r (Gärtner/in)	E5	1,00	0,00	1,00	01.08.2021
Landschaftsplanung, Grün- /Freiflächen	Tarifbeschäftigte/r (Gärtner/in)	E5	1,00	1,00		
Landschaftsplanung, Grün- /Freiflächen	Tarifbeschäftigte/r (Gärtner/in)	E5	1,00	1,00		
Landschaftsplanung, Grün- /Freiflächen	Tarifbeschäftigte/r (Gärtner/in)	E5	1,00	0,00	1,00	01.06.2021
Landschaftsplanung, Grün- /Freiflächen	Tarifb. (Kraftfahrzeughandwerker/in)	E5	1,00	1,00		
Landschaftsplanung, Grün- /Freiflächen	Gartenbautechn. Tarifbeschäftigte/r	E6	1,00	1,00		
Landschaftsplanung, Grün- /Freiflächen	Gartenbautechn. Tarifbeschäftigte/r	E6	1,00	0,81		
Landschaftsplanung, Grün- /Freiflächen	Gartenbautechn. Tarifbeschäftigte/r	E6	1,00	1,00		
Landschaftsplanung, Grün- /Freiflächen	Tarifbeschäftigte/r	E6	1,00	1,00		
Landschaftsplanung, Grün- /Freiflächen	Tarifbeschäftigte/r (Gärtner/in)	E6	1,00	1,00		
Landschaftsplanung, Grün- /Freiflächen	Tarifbeschäftigte/r (Handwerker/in)	E6	1,00	1,00		
Landschaftsplanung, Grün- /Freiflächen	Tarifbeschäftigte/r (Handwerker/in)	E6	1,00	1,00		
Landschaftsplanung, Grün- /Freiflächen	Tarifbeschäftigte/r (Handwerker/in)	E6	1,00	1,00		
Landschaftsplanung, Grün- /Freiflächen	Tarifbeschäftigte/r (Gärtner/in)	E6	1,00	1,00		
Landschaftsplanung, Grün- /Freiflächen	Tarifbeschäftigte/r (Gärtner/in)	E6	1,00	1,00		
Landschaftsplanung, Grün- /Freiflächen	Tarifb. (Metallhandwerker/in)	E6	1,00	1,00		
Landschaftsplanung, Grün- /Freiflächen	Tarifbeschäftigte/r (Handwerker/in)	E6	1,00	0,00	1,00	01.04.2021
Landschaftsplanung, Grün- /Freiflächen	Tarifbeschäftigte/r (Gärtner/in)	E6	1,00	1,00		
Landschaftsplanung, Grün- /Freiflächen	Tarifbeschäftigte/r	E6	1,00	1,00		
Landschaftsplanung, Grün- /Freiflächen	Tarifbeschäftigte/r (Gärtner/in)	E6	1,00	1,00		
Landschaftsplanung, Grün- /Freiflächen	Tarifbeschäftigte/r (Gärtner/in)	E6	1,00	1,00		
Landschaftsplanung, Grün- /Freiflächen	Tarifbeschäftigte/r (Gärtner/in)	E6	1,00	0,51		
Landschaftsplanung, Grün- /Freiflächen	Tarifbeschäftigte/r (Gärtner/in)	E6	1,00	1,00		
Landschaftsplanung, Grün- /Freiflächen	Tarifbeschäftigte/r (Gärtner/in)	E6	1,00	1,00		
Landschaftsplanung, Grün- /Freiflächen	Tarifbeschäftigte/r (Gärtner/in)	E6	1,00	1,00		

Kapitelbezeichnung	Amts-, Dienst- und Tätigkeitsbezeichnung	Tarifgruppe EGr.; BesGr.	Stellenanteil (VZÄ) <sup>1</sup>	besetzte Stellen (VZÄ)	unbesetzte Stellen <sup>2</sup> (VZÄ)	Besetzungsstatus frei ab ... Datum
Landschaftsplanung, Grün- /Freiflächen	Tarifbeschäftigte/r (Gärtner/in)	E6	1,00	1,00		
Landschaftsplanung, Grün- /Freiflächen	Tarifbeschäftigte/r (Gärtner/in)	E6	1,00	1,00		
Landschaftsplanung, Grün- /Freiflächen	Tarifbeschäftigte/r (Gärtner/in)	E6	1,00	1,00		
Landschaftsplanung, Grün- /Freiflächen	Tarifbeschäftigte/r (Gärtner/in)	E6	1,00	0,00	1,00	01.06.2021
Landschaftsplanung, Grün- /Freiflächen	Tarifbeschäftigte/r (Gärtner/in)	E6	1,00	0,00	1,00	01.07.2021
Landschaftsplanung, Grün- /Freiflächen	Tarifbeschäftigte/r (Gärtner/in)	E6	1,00	0,00	1,00	01.05.2021
Landschaftsplanung, Grün- /Freiflächen	Tarifbeschäftigte/r (Gärtner/in)	E6	1,00	1,00		
Landschaftsplanung, Grün- /Freiflächen	Tarifbeschäftigte/r (Gärtner/in)	E6	1,00	1,00		
Landschaftsplanung, Grün- /Freiflächen	Tarifbeschäftigte/r (Gärtner/in)	E6	1,00	1,00		
Landschaftsplanung, Grün- /Freiflächen	Tarifbeschäftigte/r (Gärtner/in)	E6	1,00	1,00		
Landschaftsplanung, Grün- /Freiflächen	Tarifbeschäftigte/r (Gärtner/in)	E6	1,00	1,00		
Landschaftsplanung, Grün- /Freiflächen	Tarifbeschäftigte/r (Gärtner/in)	E6	1,00	1,00		
Landschaftsplanung, Grün- /Freiflächen	Tarifbeschäftigte/r (Gärtner/in)	E6	1,00	1,00		
Landschaftsplanung, Grün- /Freiflächen	Tarifbeschäftigte/r (Gärtner/in)	E6	1,00	1,00		
Landschaftsplanung, Grün- /Freiflächen	Tarifbeschäftigte/r (Gärtner/in)	E6	1,00	1,00		
Landschaftsplanung, Grün- /Freiflächen	Tarifbeschäftigte/r (Gärtner/in)	E6	1,00	1,00		
Landschaftsplanung, Grün- /Freiflächen	Tarifbeschäftigte/r (Gärtner/in)	E6	1,00	1,00		
Landschaftsplanung, Grün- /Freiflächen	Tarifbeschäftigte/r (Gärtner/in)	E6	1,00	1,00		
Landschaftsplanung, Grün- /Freiflächen	Tarifbeschäftigte/r (Gärtner/in)	E6	1,00	1,00		
Landschaftsplanung, Grün- /Freiflächen	Tarifbeschäftigte/r (Gärtner/in)	E6	1,00	1,00		
Landschaftsplanung, Grün- /Freiflächen	Tarifbeschäftigte/r (Gärtner/in)	E6	1,00	0,00	1,00	01.01.2022
Landschaftsplanung, Grün- /Freiflächen	Tarifbeschäftigte/r (Gärtner/in)	E6	1,00	1,00		
Landschaftsplanung, Grün- /Freiflächen	Tarifbeschäftigte/r (Gärtner/in)	E6	1,00	1,00		
Landschaftsplanung, Grün- /Freiflächen	Tarifbeschäftigte/r (Gärtner/in)	E6	1,00	1,00		
Landschaftsplanung, Grün- /Freiflächen	Tarifbeschäftigte/r (Gärtner/in)	E6	1,00	1,00		
Landschaftsplanung, Grün- /Freiflächen	Tarifbeschäftigte/r (Gärtner/in)	E6	1,00	1,00		
Landschaftsplanung, Grün- /Freiflächen	Tarifbeschäftigte/r (Gärtner/in)	E6	1,00	1,00		
Landschaftsplanung, Grün- /Freiflächen	Tarifbeschäftigte/r (Gärtner/in)	E6	1,00	1,00		
Landschaftsplanung, Grün- /Freiflächen	Tarifbeschäftigte/r (Gärtner/in)	E6	1,00	0,76		
Landschaftsplanung, Grün- /Freiflächen	Tarifbeschäftigte/r (Gärtner/in)	E6	1,00	1,00		

Kapitelbezeichnung	Amts-, Dienst- und Tätigkeitsbezeichnung	Tarifgruppe EGr.; BesGr.	Stellenanteil (VZÄ) <sup>1</sup>	besetzte Stellen (VZÄ)	unbesetzte Stellen <sup>2</sup> (VZÄ)	Besetzungsstatus frei ab ... Datum
Landschaftsplanung, Grün- /Freiflächen	Tarifbeschäftigte/r (Handwerker/in)	E6	1,00	1,00		
Landschaftsplanung, Grün- /Freiflächen	Tarifbeschäftigte/r (Gärtner/in)	E6	1,00	0,00	1,00	01.11.2019
Landschaftsplanung, Grün- /Freiflächen	Tarifbeschäftigte/r (Gärtner/in)	E6	1,00	0,00	1,00	01.10.2021
Landschaftsplanung, Grün- /Freiflächen	Tarifbeschäftigte/r (Gärtner/in)	E6	1,00	0,00	1,00	01.10.2021
Landschaftsplanung, Grün- /Freiflächen	Tarifbeschäftigte/r (Gärtner/in)	E6	1,00	0,00	1,00	01.10.2021
Landschaftsplanung, Grün- /Freiflächen	Tarifbeschäftigte/r (Gärtner/in)	E6	1,00	0,00	1,00	01.10.2021
Landschaftsplanung, Grün- /Freiflächen	Tarifbeschäftigte/r (Gärtner/in)	E7	1,00	1,00		
Landschaftsplanung, Grün- /Freiflächen	Tarifbeschäftigte/r (Gärtner/in)	E7	1,00	1,00		
Landschaftsplanung, Grün- /Freiflächen	Tarifbeschäftigte/r (Gärtner/in)	E7	1,00	0,90		
Landschaftsplanung, Grün- /Freiflächen	Handwerks-, Industrie-, Meister/in	E9	1,00	1,00		
Landschaftsplanung, Grün- /Freiflächen	Gärtnermeister/in	E9	1,00	1,00		
Landschaftsplanung, Grün- /Freiflächen	Gärtnermeister/in	E9	1,00	1,00		
Landschaftsplanung, Grün- /Freiflächen	Gärtnermeister/in	E9	1,00	1,00		
Landschaftsplanung, Grün- /Freiflächen	Gärtnermeister/in	E9	1,00	0,00	1,00	01.01.2021
Landschaftsplanung, Grün- /Freiflächen	Gärtnermeister/in	E9	1,00	1,00		
Landschaftsplanung, Grün- /Freiflächen	Gärtnermeister/in	E9	1,00	0,00	1,00	01.01.2022
Landschaftsplanung, Grün- /Freiflächen	Gärtnermeister/in	E9	1,00	1,00		
Landschaftsplanung, Grün- /Freiflächen	Gärtnermeister/in	E9	1,00	1,00		
Landschaftsplanung, Grün- /Freiflächen	Tarifbeschäftigte/r	E9	1,00	1,00		
Landschaftsplanung, Grün- /Freiflächen	Gartenbautechn. Tarifbeschäftigte/r	E9A	1,00	0,00	1,00	01.12.2019
Landschaftsplanung, Grün- /Freiflächen	Gärtnermeister/in	E9A	1,00	0,00	1,00	18.09.2020
Landschaftsplanung, Grün- /Freiflächen	Gartenbautechn. Tarifbeschäftigte/r	E9A	1,00	0,00	1,00	01.10.2021
Landschaftsplanung, Grün- /Freiflächen	Tarifbeschäftigte/r	E9B	1,00	1,00		
Landschaftsplanung, Grün- /Freiflächen	Tarifbeschäftigte/r	E9B	1,00	0,76		
Landschaftsplanung, Grün- /Freiflächen	Tarifbeschäftigte/r	E9B	1,00	0,00	1,00	01.02.2022
Friedhöfe	Stadtsekretär/in	A6	1,00	1,00		
Friedhöfe	Gartenbauhauptsekretär/in	A8	1,00	1,00		
Friedhöfe	Stadtinspektor/in	A9	1,00	1,00		
Friedhöfe	Gartenarbeiter/in	E3	1,00	0,00	1,00	01.06.2021

Kapitelbezeichnung	Amts-, Dienst- und Tätigkeitsbezeichnung	Tarifgruppe EGr.; BesGr.	Stellenanteil (VZÄ) <sup>1</sup>	besetzte Stellen (VZÄ)	unbesetzte Stellen <sup>2</sup> (VZÄ)	Besetzungsstatus frei ab ... Datum
Friedhöfe	Gartenarbeiter/in	E3	1,00	0,00	1,00	01.08.2021
Friedhöfe	Gartenarbeiter/in	E3	1,00	1,00		
Friedhöfe	Gartenarbeiter/in	E3	1,00	1,00		
Friedhöfe	Gartenarbeiter/in	E3	1,00	0,00	1,00	01.01.2022
Friedhöfe	Gartenarbeiter/in	E3	1,00	1,00		
Friedhöfe	Gartenarbeiter/in	E3	0,75	0,74		
Friedhöfe	Gartenarbeiter/in	E3	1,00	0,00	1,00	26.11.2021
Friedhöfe	Gartenarbeiter/in	E3	1,00	1,00		
Friedhöfe	Gartenarbeiter/in	E3	1,00	1,00		
Friedhöfe	Gartenarbeiter/in	E3	1,00	1,00		
Friedhöfe	Gartenarbeiter/in	E3	1,00	0,00	1,00	09.10.2021
Friedhöfe	Gartenarbeiter/in	E3	1,00	1,00		
Friedhöfe	Gartenarbeiter/in	E3	1,00	1,00		
Friedhöfe	Gartenarbeiter/in	E3	1,00	1,00		
Friedhöfe	Gartenarbeiter/in	E3	1,00	1,00		
Friedhöfe	Gartenarbeiter/in	E3	1,00	0,00	1,00	01.01.2019
Friedhöfe	Gartenarbeiter/in	E3	1,00	1,00		
Friedhöfe	Gartenarbeiter/in	E3	1,00	1,00		
Friedhöfe	Gartenarbeiter/in	E3	1,00	0,00	1,00	01.02.2020
Friedhöfe	Fahrer/in von Mehrzweckfahrzeugen	E5	1,00	1,00		
Friedhöfe	Fahrer/in von Mehrzweckfahrzeugen	E5	1,00	1,00		
Friedhöfe	Tarifbeschäftigte/r (Gärtner/in)	E5	1,00	1,00		
Friedhöfe	Tarifbeschäftigte/r (Gärtner/in)	E6	1,00	0,76		
Friedhöfe	Gartenbautechn. Tarifbeschäftigte/r	E6	1,00	1,00		
Friedhöfe	Tarifbeschäftigte/r	E6	1,00	1,00		
Friedhöfe	Tarifbeschäftigte/r	E6	1,00	1,00		
Friedhöfe	Tarifbeschäftigte/r (Gärtner/in)	E6	1,00	0,00	1,00	01.06.2020
Friedhöfe	Tarifbeschäftigte/r (Gärtner/in)	E6	1,00	1,00		
Friedhöfe	Tarifbeschäftigte/r (Gärtner/in)	E6	1,00	1,00		

Kapitelbezeichnung	Amts-, Dienst- und Tätigkeitsbezeichnung	Tarifgruppe EGr.; BesGr.	Stellenanteil (VZÄ) <sup>1</sup>	besetzte Stellen (VZÄ)	unbesetzte Stellen <sup>2</sup> (VZÄ)	Besetzungsstatus frei ab ... Datum
Friedhöfe	Tarifbeschäftigte/r (Gärtner/in)	E6	1,00	1,00		
Friedhöfe	Tarifbeschäftigte/r (Gärtner/in)	E6	1,00	1,00		
<b>Soz</b>			<b>213,01</b>	<b>169,93</b>	<b>36,25</b>	
<b>Geschäftsbereich 5</b>			<b>4,00</b>	<b>4,00</b>	<b>0,00</b>	
GB 5	Stadtamtfrau/-mann	A11	1,00	1,00		
GB 5	Oberamtsrätin/-rat	A13S	1,00	1,00		
GB 5	Bezirksstadträtin/-rat (stellv. BzBm/in)	B5	1,00	1,00		
GB 5	Tarifbeschäftigte/r	E5	1,00	1,00		
<b>Soz</b>			<b>209,01</b>	<b>165,93</b>	<b>36,25</b>	
Soziales	Stadtoberinspektor/in	A10	1,00	1,00		
Soziales	Sozialoberinspektor/in	A10	1,00	1,00		
Soziales	Sozialoberinspektor/in	A10	1,00	0,90		
Soziales	Stadtoberinspektor/in	A10	1,00	0,75		
Soziales	Stadtoberinspektor/in	A10	1,00	0,83		
Soziales	Stadtoberinspektor/in	A10	1,00	1,00		
Soziales	Stadtoberinspektor/in	A10	1,00	1,00		
Soziales	Stadtoberinspektor/in	A10	1,00	1,00		
Soziales	Stadtoberinspektor/in	A10	1,00	1,00		
Soziales	Stadtoberinspektor/in	A10	1,00	1,00		
Soziales	Stadtoberinspektor/in	A10	1,00	0,70		
Soziales	Stadtoberinspektor/in	A10	1,00	1,00		
Soziales	Stadtoberinspektor/in	A10	1,00	1,00		
Soziales	Sozialoberinspektor/in	A10	1,00	1,00		
Soziales	Stadtoberinspektor/in	A10	1,00	1,00		
Soziales	Sozialoberinspektor/in	A10	1,00	0,00	1,00	01.07.2021
Soziales	Stadtoberinspektor/in	A10	1,00	1,00		
Soziales	Stadtoberinspektor/in	A10	1,00	0,00	1,00	01.01.2021
Soziales	Stadtoberinspektor/in	A10	1,00	1,00		
Soziales	Stadtoberinspektor/in	A10	1,00	0,83		

Kapitelbezeichnung	Amts-, Dienst- und Tätigkeitsbezeichnung	Tarifgruppe EGr.; BesGr.	Stellenanteil (VZÄ) <sup>1</sup>	besetzte Stellen (VZÄ)	unbesetzte Stellen <sup>2</sup> (VZÄ)	Besetzungsstatus frei ab ... Datum
Soziales	Stadtoberinspektor/in	A10	1,00	1,00		
Soziales	Stadtoberinspektor/in	A10	1,00	1,00		
Soziales	Stadtoberinspektor/in	A10	1,00	0,00	1,00	01.10.2019
Soziales	Stadtoberinspektor/in	A10	1,00	1,00		
Soziales	Stadtoberinspektor/in	A10	0,50	0,00	0,50	01.10.2019
Soziales	Stadtoberinspektor/in	A10	1,00	0,70		
Soziales	Stadtoberinspektor/in	A10	1,00	1,00		
Soziales	Stadtoberinspektor/in	A10	1,00	0,00	1,00	01.01.2021
Soziales	Stadtoberinspektor/in	A10	1,00	1,00		
Soziales	Stadtoberinspektor/in	A10	1,00	0,00	1,00	01.01.2021
Soziales	Stadtoberinspektor/in	A10	1,00	0,00	1,00	01.01.2021
Soziales	Stadtoberinspektor/in	A10	1,00	0,00	1,00	01.01.2021
Soziales	Stadtoberinspektor/in	A10	1,00	0,00	1,00	01.01.2021
Soziales	Stadtoberinspektor/in	A10	0,50	0,00	0,50	01.01.2021
Soziales	Stadtoberinspektor/in	A10	1,00	1,00		
Soziales	Stadtamtfrau/-mann	A11	1,00	1,00		
Soziales	Stadtamtfrau/-mann	A11	1,00	1,00		
Soziales	Stadtamtfrau/-mann	A11	1,00	1,00		
Soziales	Stadtamtfrau/-mann	A11	1,00	0,00	1,00	01.04.2021
Soziales	Stadtamtfrau/-mann	A11	1,00	1,00		
Soziales	Stadtamtfrau/-mann	A11	1,00	0,88		
Soziales	Stadtamtfrau/-mann	A11	1,00	0,00	1,00	01.01.2020
Soziales	Stadtamtfrau/-mann	A11	1,00	1,00		
Soziales	Stadtamtfrau/-mann	A11	1,00	1,00		
Soziales	Stadtamtfrau/-mann	A11	1,00	0,88		
Soziales	Stadtamtfrau/-mann	A11	1,00	0,90		
Soziales	Stadtamtfrau/-mann	A11	1,00	1,00		
Soziales	Stadtamtfrau/-mann	A11	1,00	0,88		
Soziales	Stadtamtfrau/-mann	A11	1,00	0,00	1,00	01.07.2020

Kapitelbezeichnung	Amts-, Dienst- und Tätigkeitsbezeichnung	Tarifgruppe EGr.; BesGr.	Stellenanteil (VZÄ) <sup>1</sup>	besetzte Stellen (VZÄ)	unbesetzte Stellen <sup>2</sup> (VZÄ)	Besetzungsstatus frei ab ... Datum
Soziales	Stadtamtfrau/-mann	A11	1,00	0,81		
Soziales	Stadtamtfrau/-mann	A11	1,00	0,00	1,00	15.06.2021
Soziales	Stadtamtfrau/-mann	A11	1,00	1,00		
Soziales	Stadtamtfrau/-mann	A11	1,00	0,00	1,00	01.01.2016
Soziales	Stadtamtfrau/-mann	A11	1,00	1,00		
Soziales	Stadtamtfrau/-mann	A11	1,00	0,00	1,00	19.12.2020
Soziales	Stadtamtfrau/-mann	A11	1,00	1,00		
Soziales	Stadtamtfrau/-mann	A11	1,00	1,00		
Soziales	Stadtamtfrau/-mann	A11	1,00	0,76		
Soziales	Stadtamtfrau/-mann	A11	1,00	0,76		
Soziales	Stadtamtfrau/-mann	A11	1,00	0,76		
Soziales	Stadtamtfrau/-mann	A11	1,00	1,00		
Soziales	Stadtamtfrau/-mann	A11	1,00	1,00		
Soziales	Stadtamtfrau/-mann	A11	1,00	0,00	1,00	01.01.2022
Soziales	Stadtamtfrau/-mann	A11	1,00	1,00		
Soziales	Stadtamtfrau/-mann	A11	1,00	0,76		
Soziales	Stadtamtfrau/-mann	A11	1,00	0,76		
Soziales	Stadtamtfrau/-mann	A11	1,00	1,00		
Soziales	Stadtamtfrau/-mann	A11	1,00	1,00		
Soziales	Stadtamtfrau/-mann	A11	1,00	0,89		
Soziales	Stadtamtfrau/-mann	A11	1,00	0,89		
Soziales	Stadtamtfrau/-mann	A11	1,00	0,00	1,00	01.01.2021
Soziales	Stadtamtfrau/-mann	A11	1,00	0,00	1,00	01.01.2021
Soziales	Stadtamtfrau/-mann	A11	1,00	0,00	1,00	01.01.2021
Soziales	Stadtamtfrau/-mann	A11	1,00	0,00	1,00	01.01.2021
Soziales	Stadtamtfrau/-mann	A11	1,00	0,00	1,00	01.09.2021
Soziales	Stadtamtfrau/-mann	A11	1,00	1,00		
Soziales	Amtsärztin/-rat	A12	1,00	1,00		
Soziales	Amtsärztin/-rat	A12	1,00	1,00		



Kapitelbezeichnung	Amts-, Dienst- und Tätigkeitsbezeichnung	Tarifgruppe EGr.; BesGr.	Stellenanteil (VZÄ) <sup>1</sup>	besetzte Stellen (VZÄ)	unbesetzte Stellen <sup>2</sup> (VZÄ)	Besetzungsstatus frei ab ... Datum
Soziales	Amtsrätin/-rat	A12	1,00	0,53		
Soziales	Amtsrätin/-rat	A12	1,00	1,00		
Soziales	Amtsrätin/-rat	A12	1,00	1,00		
Soziales	Amtsrätin/-rat	A12	1,00	1,00		
Soziales	Amtsrätin/-rat	A12	1,00	1,00		
Soziales	Amtsrätin/-rat	A12	1,00	0,00	1,00	01.01.2020
Soziales	Oberamtsrätin/-rat	A13S	1,00	0,80		
Soziales	Oberamtsrätin/-rat	A13S	1,00	1,00		
Soziales	Oberamtsrätin/-rat	A13S	1,00	0,00	1,00	01.01.2020
Soziales	Obermagistratsrätin/-rat	A14	1,00	1,00		
Soziales	Leitende(r) Magistratsdirektor/in	A16	1,00	1,00		
Soziales	Stadtobersekretär/in	A7	1,00	1,00		
Soziales	Stadthauptsekretär/in	A8	1,00	1,00		
Soziales	Stadthauptsekretär/in	A8	1,00	1,00		
Soziales	Stadthauptsekretär/in	A8	1,00	1,00		
Soziales	Stadthauptsekretär/in	A8	1,00	1,00		
Soziales	Tarifbeschäftigte/r	E10	1,00	1,00		
Soziales	Tarifbeschäftigte/r	E10	1,00	1,00		
Soziales	Tarifbeschäftigte/r	E10	1,00	1,00		
Soziales	Tarifbeschäftigte/r	E11	1,00	1,00		
Soziales	Tarifbeschäftigte/r	E11	1,00	1,00		
Soziales	Sozialarbeiter/in / Soz.pädagogin/-agoge	E11	1,00	1,00		
Soziales	Tarifbeschäftigte/r	E11	1,00	1,00		
Soziales	Tarifbeschäftigte/r	E11	1,00	1,00		
Soziales	Tarifbeschäftigte/r	E11	1,00	0,89		
Soziales	Tarifbeschäftigte/r	E11	1,00	0,00	1,00	01.01.2018
Soziales	Tarifbeschäftigte/r	E11	1,00	1,00		
Soziales	Tarifbeschäftigte/r	E3	1,00	1,00		
Soziales	Tarifbeschäftigte/r	E3	1,00	1,00		

Kapitelbezeichnung	Amts-, Dienst- und Tätigkeitsbezeichnung	Tarifgruppe EGr.; BesGr.	Stellenanteil (VZÄ) <sup>1</sup>	besetzte Stellen (VZÄ)	unbesetzte Stellen <sup>2</sup> (VZÄ)	Besetzungsstatus frei ab ... Datum
Soziales	Tarifbeschäftigte/r	E4	1,00	1,00		
Soziales	Tarifbeschäftigte/r	E4	1,00	1,00		
Soziales	Tarifbeschäftigte/r	E4	1,00	0,76		
Soziales	Tarifbeschäftigte/r	E4	1,00	1,00		
Soziales	Tarifbeschäftigte/r	E5	1,00	1,00		
Soziales	Tarifbeschäftigte/r	E5	1,00	1,00		
Soziales	Tarifbeschäftigte/r	E6	1,00	1,00		
Soziales	Tarifbeschäftigte/r	E6	1,00	1,00		
Soziales	Tarifbeschäftigte/r	E6	1,00	1,00		
Soziales	Tarifbeschäftigte/r	E6	1,00	1,00		
Soziales	Tarifbeschäftigte/r	E6	1,00	0,00	1,00	01.05.2018
Soziales	Tarifbeschäftigte/r	E6	0,75	0,00	0,75	01.04.2020
Soziales	Tarifbeschäftigte/r	E6	1,00	1,00		
Soziales	Sozialarbeiter/in / Soz.pädagogin/-agoge	E9	1,00	1,00		
Soziales	Sozialarbeiter/in / Soz.pädagogin/-agoge	E9	1,00	1,00		
Soziales	Tarifbeschäftigte/r	E9	1,00	1,00		
Soziales	Tarifbeschäftigte/r	E9	1,00	1,00		
Soziales	Sozialarbeiter/in / Soz.pädagogin/-agoge	E9	1,00	0,81		
Soziales	Sozialarbeiter/in / Soz.pädagogin/-agoge	E9	1,00	0,76		
Soziales	Tarifbeschäftigte/r	E9	1,00	1,00		
Soziales	Tarifbeschäftigte/r	E9	1,00	1,00		
Soziales	Tarifbeschäftigte/r	E9	1,00	1,00		
Soziales	Tarifbeschäftigte/r	E9	1,00	1,00		
Soziales	Sozialarbeiter/in / Soz.pädagogin/-agoge	E9	1,00	0,76		
Soziales	Sozialarbeiter/in / Soz.pädagogin/-agoge	E9	1,00	1,00		
Soziales	Sozialarbeiter/in / Soz.pädagogin/-agoge	E9	1,00	1,00		
Soziales	Sozialarbeiter/in / Soz.pädagogin/-agoge	E9	1,00	1,00		
Soziales	Tarifbeschäftigte/r	E9	1,00	1,00		
Soziales	Tarifbeschäftigte/r	E9	1,00	0,00	1,00	01.04.2021

Kapitelbezeichnung	Amts-, Dienst- und Tätigkeitsbezeichnung	Tarifgruppe EGr.; BesGr.	Stellenanteil (VZÄ) <sup>1</sup>	besetzte Stellen (VZÄ)	unbesetzte Stellen <sup>2</sup> (VZÄ)	Besetzungsstatus frei ab ... Datum
Soziales	Tarifbeschäftigte/r	E9	1,00	1,00		
Soziales	Tarifbeschäftigte/r	E9	1,00	1,00		
Soziales	Tarifbeschäftigte/r	E9	1,00	1,00		
Soziales	Tarifbeschäftigte/r	E9	1,00	0,00	1,00	06.01.2022
Soziales	Tarifbeschäftigte/r	E9	1,00	0,76		
Soziales	Tarifbeschäftigte/r	E9	1,00	0,84		
Soziales	Tarifbeschäftigte/r	E9	1,00	1,00		
Soziales	Tarifbeschäftigte/r	E9	1,00	0,61		
Soziales	Tarifbeschäftigte/r	E9	1,00	1,00		
Soziales	Tarifbeschäftigte/r	E9	1,00	1,00		
Soziales	Tarifbeschäftigte/r	E9	1,00	1,00		
Soziales	Tarifbeschäftigte/r	E9	1,00	1,00		
Soziales	Tarifbeschäftigte/r	E9	1,00	1,00		
Soziales	Tarifbeschäftigte/r	E9	1,00	0,89		
Soziales	Tarifbeschäftigte/r	E9	1,00	1,00		
Soziales	Tarifbeschäftigte/r	E9	1,00	0,76		
Soziales	Tarifbeschäftigte/r	E9	1,00	1,00		
Soziales	Tarifbeschäftigte/r	E9	1,00	0,00	1,00	01.12.2020
Soziales	Tarifbeschäftigte/r	E9	1,00	1,00		
Soziales	Tarifbeschäftigte/r	E9	1,00	0,81		
Soziales	Tarifbeschäftigte/r	E9	1,00	1,00		
Soziales	Tarifbeschäftigte/r	E9	1,00	1,00		
Soziales	Tarifbeschäftigte/r	E9	1,00	1,00		
Soziales	Tarifbeschäftigte/r	E9	1,00	1,00		
Soziales	Tarifbeschäftigte/r	E9	1,00	1,00		
Soziales	Tarifbeschäftigte/r	E9	1,00	1,00		
Soziales	Tarifbeschäftigte/r	E9	1,00	1,00		
Soziales	Tarifbeschäftigte/r	E9	1,00	1,00		
Soziales	Tarifbeschäftigte/r	E9	1,00	1,00		
Soziales	Tarifbeschäftigte/r	E9	1,00	1,00		
Soziales	Tarifbeschäftigte/r	E9	1,00	1,00		
Soziales	Tarifbeschäftigte/r	E9	1,00	1,00		
Soziales	Tarifbeschäftigte/r	E9	1,00	1,00		
Soziales	Tarifbeschäftigte/r	E9	1,00	1,00		
Soziales	Tarifbeschäftigte/r	E9	1,00	1,00		
Soziales	Tarifbeschäftigte/r	E9	1,00	1,00		
Soziales	Tarifbeschäftigte/r	E9	1,00	1,00		
Soziales	Tarifbeschäftigte/r	E9	1,00	1,00		

Kapitelbezeichnung	Amts-, Dienst- und Tätigkeitsbezeichnung	Tarifgruppe EGr.; BesGr.	Stellenanteil (VZÄ) <sup>1</sup>	besetzte Stellen (VZÄ)	unbesetzte Stellen <sup>2</sup> (VZÄ)	Besetzungsstatus frei ab ... Datum
Soziales	Sozialarbeiter/in / Soz.pädagogin/-agoge	E9	1,00	1,00		
Soziales	Sozialarbeiter/in / Soz.pädagogin/-agoge	E9	1,00	1,00		
Soziales	Tarifbeschäftigte/r	E9	1,25	1,00		
Soziales	Tarifbeschäftigte/r	E9	1,00	1,00		
Soziales	Sozialarbeiter/in / Soz.pädagogin/-agoge	E9	1,00	1,00		
Soziales	Sozialarbeiter/in / Soz.pädagogin/-agoge	E9	1,00	0,76		
Soziales	Tarifbeschäftigte/r	E9	0,76	1,00		
Soziales	Tarifbeschäftigte/r	E9A	1,00	0,00	1,00	01.11.2021
Soziales	Tarifbeschäftigte/r	E9A	1,00	1,00		
Soziales	Tarifbeschäftigte/r	E9A	1,00	1,00		
Soziales	Tarifbeschäftigte/r	E9A	1,00	1,00		
Soziales	Tarifbeschäftigte/r	E9A	1,00	1,00		
Soziales	Tarifbeschäftigte/r	E9A	1,00	1,00		
Soziales	Tarifbeschäftigte/r	E9A	1,00	1,00		
Soziales	Tarifbeschäftigte/r	E9A	1,00	1,00		
Soziales	Tarifbeschäftigte/r	E9A	1,00	1,00		
Soziales	Tarifbeschäftigte/r	E9A	1,00	1,00		
Soziales	Tarifbeschäftigte/r	E9B	1,00	0,94		
Soziales	Tarifbeschäftigte/r	E9B	1,00	1,00		
Soziales	Tarifbeschäftigte/r	E9B	1,00	0,64		
Soziales	Tarifbeschäftigte/r	E9B	1,00	1,00		
Soziales	Tarifbeschäftigte/r	E9B	1,00	1,00		
Soziales	Tarifbeschäftigte/r	E9B	1,00	1,00		
Soziales	Tarifbeschäftigte/r	E9B	1,00	1,00		
Soziales	Tarifbeschäftigte/r	E9B	1,00	1,00		
Soziales	Tarifbeschäftigte/r	E9B	1,00	1,00		
Soziales	Tarifbeschäftigte/r	E9B	1,00	1,00		
Soziales	Tarifbeschäftigte/r	E9B	1,00	1,00		
Soziales	Tarifbeschäftigte/r	E9B	1,00	1,00		
Soziales	Tarifbeschäftigte/r	E9B	1,00	1,00		
Soziales	Tarifbeschäftigte/r	E9B	1,00	1,00		
Soziales	Tarifbeschäftigte/r	E9B	1,00	1,00		
Soziales	Tarifbeschäftigte/r	E9B	1,00	1,00		
Soziales	Tarifbeschäftigte/r	E9B	1,00	1,00		
Soziales	Tarifbeschäftigte/r	E9B	1,00	1,00		
Soziales	Tarifbeschäftigte/r	E9B	1,00	1,00		
Soziales	Tarifbeschäftigte/r	E9B	1,00	1,00		
Soziales	Tarifbeschäftigte/r	E9B	1,00	1,00		
Soziales	Tarifbeschäftigte/r	E9B	1,00	1,00		
Soziales	Tarifbeschäftigte/r	E9B	1,00	1,00		

Kapitelbezeichnung	Amts-, Dienst- und Tätigkeitsbezeichnung	Tarifgruppe EGr.; BesGr.	Stellenanteil (VZÄ) <sup>1</sup>	besetzte Stellen (VZÄ)	unbesetzte Stellen <sup>2</sup> (VZÄ)	Besetzungsstatus frei ab ... Datum
Soziales	Tarifbeschäftigte/r	E9B	1,00	0,00	1,00	01.11.2021
Soziales	Tarifbeschäftigte/r	E9B	1,00	1,00		
Soziales	Tarifbeschäftigte/r	E9B	0,75	1,00		
Soziales	Tarifbeschäftigte/r	E9B	1,00	1,00		
Soziales	Tarifbeschäftigte/r	E9B	1,00	0,00	1,00	01.07.2020
Soziales	Tarifbeschäftigte/r	E9B	1,00	1,00		
Soziales	Tarifbeschäftigte/r	E9B	1,00	0,00	1,00	01.05.2020
Soziales	Sozialarbeiter/in / Soz.pädagogin/-agoge	E9B	1,00	1,00		
Soziales	Sozialarbeiter/in / Soz.pädagogin/-agoge	E9B	1,00	1,00		
Soziales	Tarifbeschäftigte/r	E9B	1,00	0,00	1,00	01.02.2022
Soziales	Tarifbeschäftigte/r	E9B	1,00	0,00	1,00	01.05.2019
Soziales	Tarifbeschäftigte/r	E9B	1,00	1,00		
Soziales	Tarifbeschäftigte/r	E9B	1,00	1,00		
Soziales	Tarifbeschäftigte/r	E9B	1,00	1,00		
Soziales	Sozialarbeiter/in / Soz.pädagogin/-agoge	S11B	0,50	0,00	0,50	01.04.2020
Soziales	Sozialarbeiter/in / Soz.pädagogin/-agoge	S12	1,00	0,00	1,00	01.02.2022
<b>JugGes</b>			<b>497,71</b>	<b>406,60</b>	<b>68,25</b>	
<b>Geschäftsbereich 6</b>			<b>4,00</b>	<b>3,00</b>	<b>1,00</b>	
GB 6	Amtsrätin/-rat	A12	1,00	1,00		
GB 6	Bezirksstadträtin/-rat	B4	1,00	1,00		
GB 6	Tarifbeschäftigte/r	E8	1,00	0,00	1,00	01.07.2021
GB 6	Tarifbeschäftigte/r	E8	1,00	1,00		
<b>Jug</b>			<b>332,08</b>	<b>286,01</b>	<b>30,00</b>	
Jugend	Stadtamtfrau/-mann	A11	1,00	1,00		
Jugend	Stadtamtfrau/-mann	A11	1,00	1,00		
Jugend	Amtsärztin/-rat	A12	1,00	1,00		
Jugend	Amtsärztin/-rat	A12	1,00	1,00		
Jugend	Stadhauptsekretär/in	A8	1,00	1,00		

Kapitelbezeichnung	Amts-, Dienst- und Tätigkeitsbezeichnung	Tarifgruppe EGr.; BesGr.	Stellenanteil (VZÄ) <sup>1</sup>	besetzte Stellen (VZÄ)	unbesetzte Stellen <sup>2</sup> (VZÄ)	Besetzungsstatus frei ab ... Datum
Jugend	Leitende(r) Magistratsdirektor/in	B2	1,00	1,00		
Jugend	Tarifbeschäftigte/r	E11	1,00	1,00		
Jugend	Tarifbeschäftigte/r	E11	1,00	1,00		
Jugend	Tarifbeschäftigte/r	E11	1,00	1,00		
Jugend	Tarifb. (abgeschl. wiss. Hochschulbildg)	E13	1,00	1,00		
Jugend	Tarifbeschäftigte/r	E5	1,00	1,00		
Jugend	Tarifbeschäftigte/r	E5	1,00	1,00		
Jugend	Tarifbeschäftigte/r	E6	1,00	1,00		
Jugend	Tarifbeschäftigte/r	E6	1,00	1,00		
Jugend	Tarifbeschäftigte/r	E6	1,00	1,00		
Jugend	Tarifbeschäftigte/r	E6	1,00	1,00		
Jugend	Tarifbeschäftigte/r	E6	1,00	1,00		
Jugend	Tarifbeschäftigte/r	E9	1,00	1,00		
Jugend	Tarifbeschäftigte/r	E9A	1,00	0,00	1,00	01.01.2022
Jugend	Tarifbeschäftigte/r	E9B	1,00	1,00		
Jugend	Tarifbeschäftigte/r	E9B	1,00	1,00		
Jugend	Tarifbeschäftigte/r	E9B	1,00	0,81		
Jugend	Tarifbeschäftigte/r	E9B	1,00	1,00		
JugSozArb, erz. KinderJugSchutz	Sozialarbeiter/in / Soz.pädagogin/-agoge	E10	1,00	1,00		
JugSozArb, erz. KinderJugSchutz	Sozialarbeiter/in / Soz.pädagogin/-agoge	E9	1,00	1,00		
JugSozArb, erz. KinderJugSchutz	Sozialarbeiter/in / Soz.pädagogin/-agoge	E9	1,00	1,00		
JugSozArb, erz. KinderJugSchutz	Sozialarbeiter/in / Soz.pädagogin/-agoge	E9	1,00	1,00		
JugSozArb, erz. KinderJugSchutz	Sozialarbeiter/in / Soz.pädagogin/-agoge	E9	1,00	1,00		
JugSozArb, erz. KinderJugSchutz	Sozialarbeiter/in / Soz.pädagogin/-agoge	E9	1,00	1,00		
JugSozArb, erz. KinderJugSchutz	Sozialarbeiter/in / Soz.pädagogin/-agoge	E9	1,00	1,00		
Einrichtungen der Jugendarbeit	Erzieher/in	E9A	1,00	1,00		
Leistungen Menschen mit Behinderungen	Stadtoberinspektor/in	A10	1,00	0,00	1,00	01.09.2021
Leistungen Menschen mit Behinderungen	Sozialoberinspektor/in	A10	1,00	1,00		
Leistungen Menschen mit Behinderungen	Sozialamtsrätin/-rat	A12	1,00	1,00		
Leistungen Menschen mit Behinderungen	Tarifbeschäftigte/r	E9B	1,00	1,00		

Kapitelbezeichnung	Amts-, Dienst- und Tätigkeitsbezeichnung	Tarifgruppe EGr.; BesGr.	Stellenanteil (VZÄ) <sup>1</sup>	besetzte Stellen (VZÄ)	unbesetzte Stellen <sup>2</sup> (VZÄ)	Besetzungsstatus frei ab ... Datum
Leistungen Menschen mit Behinderungen	Tarifbeschäftigte/r	E9B	1,00	0,97		
Leistungen Menschen mit Behinderungen	Tarifbeschäftigte/r	E9B	1,00	1,00		
Leistungen Menschen mit Behinderungen	Sozialarbeiter/in / Soz.pädagogin/-agoge	S12	1,00	0,00	1,00	01.05.2021
Kindertagesbetreuung	Stadtfamfrau/-mann	A11	1,00	1,00		
Kindertagesbetreuung	Stadtobersekretär/in	A7	1,00	0,76		
Kindertagesbetreuung	Stadtobersekretär/in	A7	1,00	1,00		
Kindertagesbetreuung	Sozialarbeiter/in / Soz.pädagogin/-agoge	E11	1,00	1,00		
Kindertagesbetreuung	Sozialarbeiter/in / Soz.pädagogin/-agoge	E11	1,00	1,00		
Kindertagesbetreuung	Tarifbeschäftigte/r	E3	1,00	0,75		
Kindertagesbetreuung	Tarifbeschäftigte/r	E6	1,00	1,00		
Kindertagesbetreuung	Tarifbeschäftigte/r	E6	1,00	1,00		
Kindertagesbetreuung	Tarifbeschäftigte/r	E6	1,00	1,00		
Kindertagesbetreuung	Tarifbeschäftigte/r	E6	1,00	1,00		
Kindertagesbetreuung	Tarifbeschäftigte/r	E6	1,00	1,00		
Kindertagesbetreuung	Tarifbeschäftigte/r	E6	1,00	1,00		
Kindertagesbetreuung	Tarifbeschäftigte/r	E6	1,00	1,00		
Kindertagesbetreuung	Tarifbeschäftigte/r	E6	1,00	1,00		
Kindertagesbetreuung	Tarifbeschäftigte/r	E6	1,00	0,81		
Kindertagesbetreuung	Tarifbeschäftigte/r	E6	1,00	1,00		
Kindertagesbetreuung	Tarifbeschäftigte/r	E6	1,00	1,00		
Kindertagesbetreuung	Tarifbeschäftigte/r	E6	1,00	0,89		
Kindertagesbetreuung	Tarifbeschäftigte/r	E6	1,00	1,00		
Kindertagesbetreuung	Sozialarbeiter/in / Soz.pädagogin/-agoge	E9	1,00	1,00		
Kindertagesbetreuung	Tarifbeschäftigte/r	E9	1,00	1,00		
Kindertagesbetreuung	Sozialarbeiter/in / Soz.pädagogin/-agoge	E9	1,00	0,49		
Kindertagesbetreuung	Tarifbeschäftigte/r	E9A	1,00	0,00	1,00	01.01.2022
Kindertagesbetreuung	Sozialarbeiter/in / Soz.pädagogin/-agoge	E9B	1,00	1,00		
Förderung Familien und familiärer Erz.	Sozialoberinspektor/in	A10	1,00	1,00		
Förderung Familien und familiärer Erz.	Stadtoberinspektor/in	A10	1,00	1,00		

Kapitelbezeichnung	Amts-, Dienst- und Tätigkeitsbezeichnung	Tarifgruppe EGr.; BesGr.	Stellenanteil (VZÄ) <sup>1</sup>	besetzte Stellen (VZÄ)	unbesetzte Stellen <sup>2</sup> (VZÄ)	Besetzungsstatus frei ab ... Datum
Förderung Familien und familiärer Erz.	Stadtoberinspektor/in	A10	1,00	1,00		
Förderung Familien und familiärer Erz.	Stadtoberinspektor/in	A10	1,00	1,00		
Förderung Familien und familiärer Erz.	Stadtoberinspektor/in	A10	1,00	0,63		
Förderung Familien und familiärer Erz.	Stadtoberinspektor/in	A10	1,00	1,00		
Förderung Familien und familiärer Erz.	Stadtoberinspektor/in	A10	1,00	1,00		
Förderung Familien und familiärer Erz.	Stadtoberinspektor/in	A10	1,00	1,00		
Förderung Familien und familiärer Erz.	Stadtoberinspektor/in	A10	1,00	1,00		
Förderung Familien und familiärer Erz.	Stadtoberinspektor/in	A10	1,00	1,00		
Förderung Familien und familiärer Erz.	Stadtoberinspektor/in	A10	1,00	1,00		
Förderung Familien und familiärer Erz.	Sozialoberinspektor/in	A10	1,00	1,00		
Förderung Familien und familiärer Erz.	Sozialoberinspektor/in	A10	1,00	1,00		
Förderung Familien und familiärer Erz.	Stadtoberinspektor/in	A10	1,00	0,88		
Förderung Familien und familiärer Erz.	Stadtoberinspektor/in	A10	1,00	0,88		
Förderung Familien und familiärer Erz.	Stadtoberinspektor/in	A10	1,00	1,00		
Förderung Familien und familiärer Erz.	Stadtoberinspektor/in	A10	1,00	1,00		
Förderung Familien und familiärer Erz.	Stadtoberinspektor/in	A10	1,00	0,75		
Förderung Familien und familiärer Erz.	Stadtoberinspektor/in	A10	1,00	1,00		
Förderung Familien und familiärer Erz.	Sozialoberinspektor/in	A10	1,00	1,00		
Förderung Familien und familiärer Erz.	Stadtoberinspektor/in	A10	1,00	0,00	1,00	01.09.2021
Förderung Familien und familiärer Erz.	Stadtoberinspektor/in	A10	1,00	1,00		
Förderung Familien und familiärer Erz.	Stadtoberinspektor/in	A10	1,00	1,00		
Förderung Familien und familiärer Erz.	Sozialoberinspektor/in	A10	1,00	0,00	1,00	01.08.2021
Förderung Familien und familiärer Erz.	Sozialoberinspektor/in	A10	1,00	0,00	1,00	01.09.2021
Förderung Familien und familiärer Erz.	Stadtamffrau/-mann	A11	1,00	1,00		
Förderung Familien und familiärer Erz.	Sozialamffrau/-mann	A11	1,00	1,00		
Förderung Familien und familiärer Erz.	Sozialamffrau/-mann	A11	1,00	1,00		
Förderung Familien und familiärer Erz.	Sozialamffrau/-mann	A11	1,00	1,00		
Förderung Familien und familiärer Erz.	Sozialamtsrätin/-rat	A12	1,00	1,00		
Förderung Familien und familiärer Erz.	Amtsrätin/-rat	A12	1,00	1,00		
Förderung Familien und familiärer Erz.	Sozialamtsrätin/-rat	A12	1,00	0,81		



Kapitelbezeichnung	Amts-, Dienst- und Tätigkeitsbezeichnung	Tarifgruppe EGr.; BesGr.	Stellenanteil (VZÄ) <sup>1</sup>	besetzte Stellen (VZÄ)	unbesetzte Stellen <sup>2</sup> (VZÄ)	Besetzungsstatus frei ab ... Datum
Förderung Familien und familiärer Erz.	Amtsrätin/-rat	A12	1,00	1,00		
Förderung Familien und familiärer Erz.	Amtsrätin/-rat	A12	1,00	0,00	1,00	01.11.2021
Förderung Familien und familiärer Erz.	Amtsrätin/-rat	A12	1,00	0,75		
Förderung Familien und familiärer Erz.	Amtsrätin/-rat	A12	1,00	1,00		
Förderung Familien und familiärer Erz.	Amtsrätin/-rat	A12	1,00	0,75		
Förderung Familien und familiärer Erz.	Sozialamtsrätin/-rat	A12	1,00	1,00		
Förderung Familien und familiärer Erz.	Amtsrätin/-rat	A12	1,00	1,00		
Förderung Familien und familiärer Erz.	Amtsrätin/-rat	A12	1,00	0,80		
Förderung Familien und familiärer Erz.	Oberamtsrätin/-rat	A13S	1,00	1,00		
Förderung Familien und familiärer Erz.	Stadtsekretär/in	A6	1,00	1,00		
Förderung Familien und familiärer Erz.	Stadtsekretär/in	A6	1,00	1,00		
Förderung Familien und familiärer Erz.	Stadthauptsekretär/in	A8	1,00	0,80		
Förderung Familien und familiärer Erz.	Stadtinspektor/in	A9	1,00	0,00	1,00	01.10.2020
Förderung Familien und familiärer Erz.	Stadtinspektor/in	A9	1,00	1,00		
Förderung Familien und familiärer Erz.	Sozialarbeiter/in / Soz.pädagogin/-agoge	E10	1,00	1,00		
Förderung Familien und familiärer Erz.	Sozialarbeiter/in / Soz.pädagogin/-agoge	E10	1,00	1,00		
Förderung Familien und familiärer Erz.	Sozialarbeiter/in / Soz.pädagogin/-agoge	E10	1,00	1,00		
Förderung Familien und familiärer Erz.	Sozialarbeiter/in / Soz.pädagogin/-agoge	E10	1,00	1,00		
Förderung Familien und familiärer Erz.	Tarifbeschäftigte/r	E10	1,00	1,00		
Förderung Familien und familiärer Erz.	Sozialarbeiter/in / Soz.pädagogin/-agoge	E10	1,00	1,00		
Förderung Familien und familiärer Erz.	Tarifbeschäftigte/r	E10	1,00	1,00		
Förderung Familien und familiärer Erz.	Sozialarbeiter/in / Soz.pädagogin/-agoge	E10	1,00	0,00	1,00	01.01.2020
Förderung Familien und familiärer Erz.	Sozialarbeiter/in / Soz.pädagogin/-agoge	E11	1,00	1,00		
Förderung Familien und familiärer Erz.	Sozialarbeiter/in / Soz.pädagogin/-agoge	E11	1,00	1,00		
Förderung Familien und familiärer Erz.	Sozialarbeiter/in / Soz.pädagogin/-agoge	E11	1,00	1,00		
Förderung Familien und familiärer Erz.	Tarifbeschäftigte/r	E11	1,00	1,00		
Förderung Familien und familiärer Erz.	Kinder- u Jugendpsychotherap./Psychagog.	E11	1,00	0,81		
Förderung Familien und familiärer Erz.	Kinder- u Jugendpsychotherap./Psychagog.	E11	1,00	0,76		
Förderung Familien und familiärer Erz.	Kinder- u Jugendpsychotherap./Psychagog.	E11	1,00	1,00		

Kapitelbezeichnung	Amts-, Dienst- und Tätigkeitsbezeichnung	Tarifgruppe EGr.; BesGr.	Stellenanteil (VZÄ) <sup>1</sup>	besetzte Stellen (VZÄ)	unbesetzte Stellen <sup>2</sup> (VZÄ)	Besetzungsstatus frei ab ... Datum
Förderung Familien und familiärer Erz.	Kinder- u Jugendpsychotherap./Psychagog.	E11	1,00	0,76		
Förderung Familien und familiärer Erz.	Sozialarbeiter/in / Soz.pädagogin/-agoge	E11	1,00	1,00		
Förderung Familien und familiärer Erz.	Sozialarbeiter/in / Soz.pädagogin/-agoge	E11	1,00	1,00		
Förderung Familien und familiärer Erz.	Sozialarbeiter/in / Soz.pädagogin/-agoge	E11	1,00	1,00		
Förderung Familien und familiärer Erz.	Tarifbeschäftigte/r	E11	1,00	1,00		
Förderung Familien und familiärer Erz.	Tarifbeschäftigte/r	E11	1,00	0,76		
Förderung Familien und familiärer Erz.	Tarifbeschäftigte/r	E11	1,00	0,61		
Förderung Familien und familiärer Erz.	Sozialarbeiter/in / Soz.pädagogin/-agoge	E11	1,00	0,76		
Förderung Familien und familiärer Erz.	Sozialarbeiter/in / Soz.pädagogin/-agoge	E11	1,00	1,00		
Förderung Familien und familiärer Erz.	Tarifb. (abgeschl. wiss. Hochschulbildg)	E13	0,63	0,64		
Förderung Familien und familiärer Erz.	Tarifb. (abgeschl. wiss. Hochschulbildg)	E13	0,76	0,76		
Förderung Familien und familiärer Erz.	Tarifb. (abgeschl. wiss. Hochschulbildg)	E13	0,67	0,64		
Förderung Familien und familiärer Erz.	Tarifb. (abgeschl. wiss. Hochschulbildg)	E13	1,00	1,00		
Förderung Familien und familiärer Erz.	Tarifb. (abgeschl. wiss. Hochschulbildg)	E13	0,82	0,76		
Förderung Familien und familiärer Erz.	Tarifb. (abgeschl. wiss. Hochschulbildg)	E13	1,00	1,00		
Förderung Familien und familiärer Erz.	Tarifb. (abgeschl. wiss. Hochschulbildg)	E14	1,00	0,00	1,00	01.01.2021
Förderung Familien und familiärer Erz.	Tarifb. (abgeschl. wiss. Hochschulbildg)	E15	1,00	1,00		
Förderung Familien und familiärer Erz.	Tarifbeschäftigte/r	E3	1,00	1,00		
Förderung Familien und familiärer Erz.	Tarifbeschäftigte/r	E3	1,00	1,00		
Förderung Familien und familiärer Erz.	Tarifbeschäftigte/r	E3	1,00	1,00		
Förderung Familien und familiärer Erz.	Tarifbeschäftigte/r	E3	1,00	1,00		
Förderung Familien und familiärer Erz.	Tarifbeschäftigte/r	E3	1,00	0,85		
Förderung Familien und familiärer Erz.	Tarifbeschäftigte/r	E4	1,00	0,64		
Förderung Familien und familiärer Erz.	Tarifbeschäftigte/r	E4	1,00	1,00		
Förderung Familien und familiärer Erz.	Tarifbeschäftigte/r	E4	1,00	1,00		
Förderung Familien und familiärer Erz.	Tarifbeschäftigte/r	E4	1,00	1,00		
Förderung Familien und familiärer Erz.	Tarifbeschäftigte/r	E4	1,00	1,00		
Förderung Familien und familiärer Erz.	Tarifbeschäftigte/r	E4	1,00	1,00		
Förderung Familien und familiärer Erz.	Tarifbeschäftigte/r	E4	1,00	1,00		
Förderung Familien und familiärer Erz.	Tarifbeschäftigte/r	E4	1,00	1,00		

Kapitelbezeichnung	Amts-, Dienst- und Tätigkeitsbezeichnung	Tarifgruppe EGr.; BesGr.	Stellenanteil (VZÄ) <sup>1</sup>	besetzte Stellen (VZÄ)	unbesetzte Stellen <sup>2</sup> (VZÄ)	Besetzungsstatus frei ab ... Datum
Förderung Familien und familiärer Erz.	Tarifbeschäftigte/r	E5	1,00	1,00		
Förderung Familien und familiärer Erz.	Tarifbeschäftigte/r (Schreibdienst)	E5	1,00	1,00		
Förderung Familien und familiärer Erz.	Tarifbeschäftigte/r	E6	1,00	1,00		
Förderung Familien und familiärer Erz.	Tarifbeschäftigte/r	E6	1,00	1,00		
Förderung Familien und familiärer Erz.	Tarifbeschäftigte/r	E6	1,00	1,00		
Förderung Familien und familiärer Erz.	Tarifbeschäftigte/r	E6	1,00	1,00		
Förderung Familien und familiärer Erz.	Sozialarbeiter/in / Soz.pädagogin/-agoge	E9	1,00	1,00		
Förderung Familien und familiärer Erz.	Tarifbeschäftigte/r	E9	1,00	0,00	1,00	01.01.2021
Förderung Familien und familiärer Erz.	Sozialarbeiter/in / Soz.pädagogin/-agoge	E9	1,00	0,90		
Förderung Familien und familiärer Erz.	Sozialarbeiter/in / Soz.pädagogin/-agoge	E9	1,00	1,00		
Förderung Familien und familiärer Erz.	Sozialarbeiter/in / Soz.pädagogin/-agoge	E9	1,00	1,00		
Förderung Familien und familiärer Erz.	Sozialarbeiter/in / Soz.pädagogin/-agoge	E9	1,00	0,77		
Förderung Familien und familiärer Erz.	Sozialarbeiter/in / Soz.pädagogin/-agoge	E9	1,00	0,81		
Förderung Familien und familiärer Erz.	Sozialarbeiter/in / Soz.pädagogin/-agoge	E9	1,00	1,00		
Förderung Familien und familiärer Erz.	Tarifbeschäftigte/r	E9	1,00	1,00		
Förderung Familien und familiärer Erz.	Sozialarbeiter/in / Soz.pädagogin/-agoge	E9	1,00	0,89		
Förderung Familien und familiärer Erz.	Sozialarbeiter/in / Soz.pädagogin/-agoge	E9	1,00	1,00		
Förderung Familien und familiärer Erz.	Sozialarbeiter/in / Soz.pädagogin/-agoge	E9	1,00	0,75		
Förderung Familien und familiärer Erz.	Tarifbeschäftigte/r	E9	1,00	1,00		
Förderung Familien und familiärer Erz.	Sozialarbeiter/in / Soz.pädagogin/-agoge	E9	1,00	0,86		
Förderung Familien und familiärer Erz.	Sozialarbeiter/in / Soz.pädagogin/-agoge	E9	1,00	1,00		
Förderung Familien und familiärer Erz.	Sozialarbeiter/in / Soz.pädagogin/-agoge	E9	1,00	1,00		
Förderung Familien und familiärer Erz.	Sozialarbeiter/in / Soz.pädagogin/-agoge	E9	1,00	0,00	1,00	01.09.2021
Förderung Familien und familiärer Erz.	Sozialarbeiter/in / Soz.pädagogin/-agoge	E9	1,00	1,00		
Förderung Familien und familiärer Erz.	Sozialarbeiter/in / Soz.pädagogin/-agoge	E9	1,00	1,00		
Förderung Familien und familiärer Erz.	Tarifbeschäftigte/r	E9	1,00	1,00		
Förderung Familien und familiärer Erz.	Tarifbeschäftigte/r	E9	1,00	0,76		
Förderung Familien und familiärer Erz.	Tarifbeschäftigte/r	E9	1,00	1,00		
Förderung Familien und familiärer Erz.	Sozialarbeiter/in / Soz.pädagogin/-agoge	E9	1,00	0,82		

Kapitelbezeichnung	Amts-, Dienst- und Tätigkeitsbezeichnung	Tarifgruppe EGr.; BesGr.	Stellenanteil (VZÄ) <sup>1</sup>	besetzte Stellen (VZÄ)	unbesetzte Stellen <sup>2</sup> (VZÄ)	Besetzungsstatus frei ab ... Datum
Förderung Familien und familiärer Erz.	Sozialarbeiter/in / Soz.pädagogin/-agoge	E9	1,00	1,00		
Förderung Familien und familiärer Erz.	Sozialarbeiter/in / Soz.pädagogin/-agoge	E9	1,00	0,76		
Förderung Familien und familiärer Erz.	Sozialarbeiter/in / Soz.pädagogin/-agoge	E9	1,00	1,00		
Förderung Familien und familiärer Erz.	Sozialarbeiter/in / Soz.pädagogin/-agoge	E9	1,00	1,00		
Förderung Familien und familiärer Erz.	Sozialarbeiter/in / Soz.pädagogin/-agoge	E9	1,00	1,00		
Förderung Familien und familiärer Erz.	Sozialarbeiter/in / Soz.pädagogin/-agoge	E9	1,00	1,00		
Förderung Familien und familiärer Erz.	Sozialarbeiter/in / Soz.pädagogin/-agoge	E9	1,00	0,51		
Förderung Familien und familiärer Erz.	Sozialarbeiter/in / Soz.pädagogin/-agoge	E9	1,00	1,00		
Förderung Familien und familiärer Erz.	Sozialarbeiter/in / Soz.pädagogin/-agoge	E9	1,00	1,00		
Förderung Familien und familiärer Erz.	Tarifbeschäftigte/r	E9	1,00	0,77		
Förderung Familien und familiärer Erz.	Tarifbeschäftigte/r	E9	1,00	1,00		
Förderung Familien und familiärer Erz.	Tarifbeschäftigte/r	E9	1,00	1,00		
Förderung Familien und familiärer Erz.	Tarifbeschäftigte/r	E9	1,00	0,89		
Förderung Familien und familiärer Erz.	Tarifbeschäftigte/r	E9	1,00	1,00		
Förderung Familien und familiärer Erz.	Tarifbeschäftigte/r	E9	1,00	0,00	1,00	01.08.2021
Förderung Familien und familiärer Erz.	Tarifbeschäftigte/r	E9	1,00	1,00		
Förderung Familien und familiärer Erz.	Tarifbeschäftigte/r	E9	1,00	1,00		
Förderung Familien und familiärer Erz.	Tarifbeschäftigte/r	E9	1,00	0,90		
Förderung Familien und familiärer Erz.	Tarifbeschäftigte/r	E9	1,00	0,77		
Förderung Familien und familiärer Erz.	Tarifbeschäftigte/r	E9	1,00	0,81		
Förderung Familien und familiärer Erz.	Tarifbeschäftigte/r	E9	1,00	1,00		
Förderung Familien und familiärer Erz.	Tarifbeschäftigte/r	E9	1,00	0,90		
Förderung Familien und familiärer Erz.	Tarifbeschäftigte/r	E9	1,00	0,76		
Förderung Familien und familiärer Erz.	Tarifbeschäftigte/r	E9	1,00	0,76		
Förderung Familien und familiärer Erz.	Tarifbeschäftigte/r	E9	1,00	0,51		
Förderung Familien und familiärer Erz.	Tarifbeschäftigte/r	E9	1,00	0,91		
Förderung Familien und familiärer Erz.	Tarifbeschäftigte/r	E9	1,00	1,00		
Förderung Familien und familiärer Erz.	Sozialarbeiter/in / Soz.pädagogin/-agoge	E9	1,00	1,00		
Förderung Familien und familiärer Erz.	Sozialarbeiter/in / Soz.pädagogin/-agoge	E9	1,00	1,00		

Kapitelbezeichnung	Amts-, Dienst- und Tätigkeitsbezeichnung	Tarifgruppe EGr.; BesGr.	Stellenanteil (VZÄ) <sup>1</sup>	besetzte Stellen (VZÄ)	unbesetzte Stellen <sup>2</sup> (VZÄ)	Besetzungsstatus frei ab ... Datum
Förderung Familien und familiärer Erz.	Sozialarbeiter/in / Soz.pädagogin/-agoge	E9	1,00	0,80		
Förderung Familien und familiärer Erz.	Sozialarbeiter/in / Soz.pädagogin/-agoge	E9	1,00	0,76		
Förderung Familien und familiärer Erz.	Sozialarbeiter/in / Soz.pädagogin/-agoge	E9	1,00	1,00		
Förderung Familien und familiärer Erz.	Sozialarbeiter/in / Soz.pädagogin/-agoge	E9	1,00	1,00		
Förderung Familien und familiärer Erz.	Sozialarbeiter/in / Soz.pädagogin/-agoge	E9	1,00	0,87		
Förderung Familien und familiärer Erz.	Sozialarbeiter/in / Soz.pädagogin/-agoge	E9	1,00	1,00		
Förderung Familien und familiärer Erz.	Sozialarbeiter/in / Soz.pädagogin/-agoge	E9	1,00	1,00		
Förderung Familien und familiärer Erz.	Sozialarbeiter/in / Soz.pädagogin/-agoge	E9	1,00	1,00		
Förderung Familien und familiärer Erz.	Sozialarbeiter/in / Soz.pädagogin/-agoge	E9	1,00	1,00		
Förderung Familien und familiärer Erz.	Sozialarbeiter/in / Soz.pädagogin/-agoge	E9	1,00	1,00		
Förderung Familien und familiärer Erz.	Sozialarbeiter/in / Soz.pädagogin/-agoge	E9	1,00	1,00		
Förderung Familien und familiärer Erz.	Sozialarbeiter/in / Soz.pädagogin/-agoge	E9	1,00	0,71		
Förderung Familien und familiärer Erz.	Sozialarbeiter/in / Soz.pädagogin/-agoge	E9	1,00	0,00	1,00	01.03.2022
Förderung Familien und familiärer Erz.	Sozialarbeiter/in / Soz.pädagogin/-agoge	E9	1,00	0,76		
Förderung Familien und familiärer Erz.	Sozialarbeiter/in / Soz.pädagogin/-agoge	E9	1,00	1,00		
Förderung Familien und familiärer Erz.	Sozialarbeiter/in / Soz.pädagogin/-agoge	E9	1,00	1,00		
Förderung Familien und familiärer Erz.	Sozialarbeiter/in / Soz.pädagogin/-agoge	E9	1,00	1,00		
Förderung Familien und familiärer Erz.	Sozialarbeiter/in / Soz.pädagogin/-agoge	E9	1,00	1,00		
Förderung Familien und familiärer Erz.	Sozialarbeiter/in / Soz.pädagogin/-agoge	E9	1,00	1,00		
Förderung Familien und familiärer Erz.	Sozialarbeiter/in / Soz.pädagogin/-agoge	E9	1,00	1,00		
Förderung Familien und familiärer Erz.	Sozialarbeiter/in / Soz.pädagogin/-agoge	E9	0,50	0,51		
Förderung Familien und familiärer Erz.	Sozialarbeiter/in / Soz.pädagogin/-agoge	E9	1,00	0,89		
Förderung Familien und familiärer Erz.	Sozialarbeiter/in / Soz.pädagogin/-agoge	E9	1,00	1,00		
Förderung Familien und familiärer Erz.	Sozialarbeiter/in / Soz.pädagogin/-agoge	E9	1,00	1,00		
Förderung Familien und familiärer Erz.	Sozialarbeiter/in / Soz.pädagogin/-agoge	E9	1,00	0,00	1,00	01.09.2021
Förderung Familien und familiärer Erz.	Sozialarbeiter/in / Soz.pädagogin/-agoge	E9	1,00	1,00		
Förderung Familien und familiärer Erz.	Sozialarbeiter/in / Soz.pädagogin/-agoge	E9	1,00	0,81		
Förderung Familien und familiärer Erz.	Sozialarbeiter/in / Soz.pädagogin/-agoge	E9	1,00	1,00		
Förderung Familien und familiärer Erz.	Sozialarbeiter/in / Soz.pädagogin/-agoge	E9	1,00	0,81		
Förderung Familien und familiärer Erz.	Sozialarbeiter/in / Soz.pädagogin/-agoge	E9	1,00	1,00		
Förderung Familien und familiärer Erz.	Sozialarbeiter/in / Soz.pädagogin/-agoge	E9	1,00	1,00		

Kapitelbezeichnung	Amts-, Dienst- und Tätigkeitsbezeichnung	Tarifgruppe EGr.; BesGr.	Stellenanteil (VZÄ) <sup>1</sup>	besetzte Stellen (VZÄ)	unbesetzte Stellen <sup>2</sup> (VZÄ)	Besetzungsstatus frei ab ... Datum
Förderung Familien und familiärer Erz.	Tarifbeschäftigte/r	E9	1,00	1,00		
Förderung Familien und familiärer Erz.	Tarifbeschäftigte/r	E9	1,00	1,00		
Förderung Familien und familiärer Erz.	Sozialarbeiter/in / Soz.pädagogin/-agoge	E9	1,00	0,00	1,00	01.10.2021
Förderung Familien und familiärer Erz.	Sozialarbeiter/in / Soz.pädagogin/-agoge	E9	1,00	0,89		
Förderung Familien und familiärer Erz.	Sozialarbeiter/in / Soz.pädagogin/-agoge	E9	0,50	0,76		
Förderung Familien und familiärer Erz.	Tarifbeschäftigte/r	E9	1,00	1,00		
Förderung Familien und familiärer Erz.	Tarifbeschäftigte/r	E9	1,00	1,00		
Förderung Familien und familiärer Erz.	Tarifbeschäftigte/r	E9	1,00	0,00	1,00	01.01.2020
Förderung Familien und familiärer Erz.	Tarifbeschäftigte/r	E9	1,00	0,00	1,00	01.10.2018
Förderung Familien und familiärer Erz.	Tarifbeschäftigte/r	E9	1,00	1,00		
Förderung Familien und familiärer Erz.	Sozialarbeiter/in / Soz.pädagogin/-agoge	E9	1,00	0,00	1,00	01.01.2022
Förderung Familien und familiärer Erz.	Sozialarbeiter/in / Soz.pädagogin/-agoge	E9	1,00	1,00		
Förderung Familien und familiärer Erz.	Sozialarbeiter/in / Soz.pädagogin/-agoge	E9	1,10	1,00		
Förderung Familien und familiärer Erz.	Sozialarbeiter/in / Soz.pädagogin/-agoge	E9	1,00	1,00		
Förderung Familien und familiärer Erz.	Sozialarbeiter/in / Soz.pädagogin/-agoge	E9	1,00	1,00		
Förderung Familien und familiärer Erz.	Sozialarbeiter/in / Soz.pädagogin/-agoge	E9	1,00	0,76		
Förderung Familien und familiärer Erz.	Sozialarbeiter/in / Soz.pädagogin/-agoge	E9	1,00	1,00		
Förderung Familien und familiärer Erz.	Sozialarbeiter/in / Soz.pädagogin/-agoge	E9	1,00	1,00		
Förderung Familien und familiärer Erz.	Sozialarbeiter/in / Soz.pädagogin/-agoge	E9	1,00	1,00		
Förderung Familien und familiärer Erz.	Sozialarbeiter/in / Soz.pädagogin/-agoge	E9	1,00	1,00		
Förderung Familien und familiärer Erz.	Sozialarbeiter/in / Soz.pädagogin/-agoge	E9	1,00	1,00		
Förderung Familien und familiärer Erz.	Sozialarbeiter/in / Soz.pädagogin/-agoge	E9	1,00	1,00		
Förderung Familien und familiärer Erz.	Sozialarbeiter/in / Soz.pädagogin/-agoge	E9	1,00	1,00		
Förderung Familien und familiärer Erz.	Sozialarbeiter/in / Soz.pädagogin/-agoge	E9	1,00	1,00		
Förderung Familien und familiärer Erz.	Sozialarbeiter/in / Soz.pädagogin/-agoge	E9	1,00	1,00		
Förderung Familien und familiärer Erz.	Sozialarbeiter/in / Soz.pädagogin/-agoge	E9	0,50	0,00	0,50	01.11.2021
Förderung Familien und familiärer Erz.	Sozialarbeiter/in / Soz.pädagogin/-agoge	E9	1,00	1,00		
Förderung Familien und familiärer Erz.	Sozialarbeiter/in / Soz.pädagogin/-agoge	E9	1,00	0,00	1,00	01.01.2020
Förderung Familien und familiärer Erz.	Sozialarbeiter/in / Soz.pädagogin/-agoge	E9	1,00	1,00		
Förderung Familien und familiärer Erz.	Sozialarbeiter/in / Soz.pädagogin/-agoge	E9	1,00	0,00	1,00	01.01.2020
Förderung Familien und familiärer Erz.	Sozialarbeiter/in / Soz.pädagogin/-agoge	E9	1,00	0,00	1,00	01.01.2020
Förderung Familien und familiärer Erz.	Sozialarbeiter/in / Soz.pädagogin/-agoge	E9	1,00	0,00	1,00	21.03.2022

Kapitelbezeichnung	Amts-, Dienst- und Tätigkeitsbezeichnung	Tarifgruppe EGr.; BesGr.	Stellenanteil (VZÄ) <sup>1</sup>	besetzte Stellen (VZÄ)	unbesetzte Stellen <sup>2</sup> (VZÄ)	Besetzungsstatus frei ab ... Datum
Förderung Familien und familiärer Erz.	Sozialarbeiter/in / Soz.pädagogin/-agoge	E9	1,10	1,00		
Förderung Familien und familiärer Erz.	Sozialarbeiter/in / Soz.pädagogin/-agoge	E9	1,00	0,89		
Förderung Familien und familiärer Erz.	Sozialarbeiter/in / Soz.pädagogin/-agoge	E9	1,00	1,00		
Förderung Familien und familiärer Erz.	Sozialarbeiter/in / Soz.pädagogin/-agoge	E9	1,00	0,00	1,00	01.01.2020
Förderung Familien und familiärer Erz.	Tarifbeschäftigte/r	E9A	1,00	0,89		
Förderung Familien und familiärer Erz.	Tarifbeschäftigte/r	E9B	1,00	1,00		
Förderung Familien und familiärer Erz.	Sozialarbeiter/in / Soz.pädagogin/-agoge	E9B	1,00	1,00		
Förderung Familien und familiärer Erz.	Sozialarbeiter/in / Soz.pädagogin/-agoge	E9B	1,00	1,00		
Förderung Familien und familiärer Erz.	Tarifbeschäftigte/r	E9B	1,00	1,00		
Förderung Familien und familiärer Erz.	Tarifbeschäftigte/r	E9B	1,00	1,00		
Förderung Familien und familiärer Erz.	Tarifbeschäftigte/r	E9B	1,00	1,00		
Förderung Familien und familiärer Erz.	Tarifbeschäftigte/r	E9B	1,00	1,00		
Förderung Familien und familiärer Erz.	Sozialarbeiter/in / Soz.pädagogin/-agoge	S11B	1,00	0,89		
Förderung Familien und familiärer Erz.	Sozialarbeiter/in / Soz.pädagogin/-agoge	S14	1,00	1,00		
Förderung Familien und familiärer Erz.	Sozialarbeiter/in / Soz.pädagogin/-agoge	S14	1,00	0,64		
Förderung Familien und familiärer Erz.	Sozialarbeiter/in / Soz.pädagogin/-agoge	S14	1,00	1,00		
Förderung Familien und familiärer Erz.	Sozialarbeiter/in / Soz.pädagogin/-agoge	S14	1,00	0,76		
Förderung Familien und familiärer Erz.	Sozialarbeiter/in / Soz.pädagogin/-agoge	S14	1,00	1,00		
Förderung Familien und familiärer Erz.	Sozialarbeiter/in / Soz.pädagogin/-agoge	S14	1,00	1,00		
Förderung Familien und familiärer Erz.	Sozialarbeiter/in / Soz.pädagogin/-agoge	S14	1,00	1,00		
Förderung Familien und familiärer Erz.	Sozialarbeiter/in / Soz.pädagogin/-agoge	S14	1,00	0,51		
Förderung Familien und familiärer Erz.	Sozialarbeiter/in / Soz.pädagogin/-agoge	S14	1,00	1,00		
Förderung Familien und familiärer Erz.	Sozialarbeiter/in / Soz.pädagogin/-agoge	S14	1,00	0,86		
Förderung Familien und familiärer Erz.	Sozialarbeiter/in / Soz.pädagogin/-agoge	S14	1,00	1,00		
Förderung Familien und familiärer Erz.	Sozialarbeiter/in / Soz.pädagogin/-agoge	S14	1,00	0,00	1,00	01.11.2021
Förderung Familien und familiärer Erz.	Sozialarbeiter/in / Soz.pädagogin/-agoge	S14	0,72	0,00	0,72	01.12.2021
Förderung Familien und familiärer Erz.	Sozialarbeiter/in / Soz.pädagogin/-agoge	S14	0,78	0,00	0,78	01.11.2018
Förderung Familien und familiärer Erz.	Sozialarbeiter/in / Soz.pädagogin/-agoge	S14	1,00	0,00	1,00	07.10.2021
Förderung Familien und familiärer Erz.	Sozialarbeiter/in / Soz.pädagogin/-agoge	S14	1,00	1,00		

Kapitelbezeichnung	Amts-, Dienst- und Tätigkeitsbezeichnung	Tarifgruppe EGr.; BesGr.	Stellenanteil (VZÄ) <sup>1</sup>	besetzte Stellen (VZÄ)	unbesetzte Stellen <sup>2</sup> (VZÄ)	Besetzungsstatus frei ab ... Datum
Förderung Familien und familiärer Erz.	Sozialarbeiter/in / Soz.pädagogin/-agoge	S14	1,00	1,00		
Förderung Familien und familiärer Erz.	Sozialarbeiter/in / Soz.pädagogin/-agoge	S14	1,00	1,00		
Förderung Familien und familiärer Erz.	Sozialarbeiter/in / Soz.pädagogin/-agoge	S17	1,00	1,00		
Leistungen außerhalb SGB VIII	Stadtfamfrau/-mann	A11	1,00	1,00		
Leistungen außerhalb SGB VIII	Stadthauptsekretär/in	A8	1,00	0,75		
Leistungen außerhalb SGB VIII	Amtsinspektor/in	A9S	1,00	1,00		
Leistungen außerhalb SGB VIII	Tarifbeschäftigte/r	E10	1,00	1,00		
Leistungen außerhalb SGB VIII	Tarifbeschäftigte/r	E9	1,00	0,76		
Leistungen außerhalb SGB VIII	Tarifbeschäftigte/r	E9	1,00	0,89		
Leistungen außerhalb SGB VIII	Tarifbeschäftigte/r	E9	1,00	0,89		
Leistungen außerhalb SGB VIII	Tarifbeschäftigte/r	E9	1,00	1,00		
Leistungen außerhalb SGB VIII	Tarifbeschäftigte/r	E9	1,00	0,67		
Leistungen außerhalb SGB VIII	Tarifbeschäftigte/r	E9	1,00	1,00		
Leistungen außerhalb SGB VIII	Tarifbeschäftigte/r	E9	1,00	1,00		
Leistungen außerhalb SGB VIII	Tarifbeschäftigte/r	E9	1,00	1,00		
Leistungen außerhalb SGB VIII	Tarifbeschäftigte/r	E9	1,00	1,00		
Leistungen außerhalb SGB VIII	Tarifbeschäftigte/r	E9	1,00	1,00		
Leistungen außerhalb SGB VIII	Tarifbeschäftigte/r	E9	1,00	0,89		
Leistungen außerhalb SGB VIII	Tarifbeschäftigte/r	E9	1,00	0,89		
Leistungen außerhalb SGB VIII	Tarifbeschäftigte/r	E9	1,00	1,00		
Leistungen außerhalb SGB VIII	Tarifbeschäftigte/r	E9	1,00	1,00		
Leistungen außerhalb SGB VIII	Tarifbeschäftigte/r	E9	1,00	1,00		
Leistungen außerhalb SGB VIII	Tarifbeschäftigte/r	E9	1,00	0,89		
Leistungen außerhalb SGB VIII	Tarifbeschäftigte/r	E9	1,00	0,00	1,00	01.03.2022
Leistungen außerhalb SGB VIII	Tarifbeschäftigte/r	E9	1,00	1,00		
Leistungen außerhalb SGB VIII	Tarifbeschäftigte/r	E9	1,00	1,00		
Leistungen außerhalb SGB VIII	Tarifbeschäftigte/r	E9	1,00	0,89		
Leistungen außerhalb SGB VIII	Tarifbeschäftigte/r	E9	1,00	1,00		
Leistungen außerhalb SGB VIII	Tarifbeschäftigte/r	E9	1,00	0,76		



Kapitelbezeichnung	Amts-, Dienst- und Tätigkeitsbezeichnung	Tarifgruppe EGr.; BesGr.	Stellenanteil (VZÄ) <sup>1</sup>	besetzte Stellen (VZÄ)	unbesetzte Stellen <sup>2</sup> (VZÄ)	Besetzungsstatus frei ab ... Datum
Leistungen außerhalb SGB VIII	Tarifbeschäftigte/r	E9A	1,00	0,89		
Leistungen außerhalb SGB VIII	Tarifbeschäftigte/r	E9A	1,00	0,67		
Leistungen außerhalb SGB VIII	Tarifbeschäftigte/r	E9A	1,00	0,89		
Leistungen außerhalb SGB VIII	Tarifbeschäftigte/r	E9A	1,00	0,76		
Leistungen außerhalb SGB VIII	Tarifbeschäftigte/r	E9A	1,00	1,00		
Leistungen außerhalb SGB VIII	Tarifbeschäftigte/r	E9B	1,00	1,00		
Leistungen außerhalb SGB VIII	Tarifbeschäftigte/r	E9B	1,00	1,00		
Leistungen außerhalb SGB VIII	Tarifbeschäftigte/r	E9B	1,00	1,00		
Leistungen außerhalb SGB VIII	Tarifbeschäftigte/r	E9B	1,00	1,00		
Leistungen außerhalb SGB VIII	Tarifbeschäftigte/r	E9B	1,00	0,89		
Leistungen außerhalb SGB VIII	Tarifbeschäftigte/r	E9B	1,00	0,81		
<b>Ges</b>			<b>155,63</b>	<b>111,60</b>	<b>37,25</b>	
Gesundheit und Jugendgesundheitsdienst	Stadtoberinspektor/in	A10	1,00	1,00		
Gesundheit und Jugendgesundheitsdienst	Sozialoberinspektor/in	A10	1,00	0,89		
Gesundheit und Jugendgesundheitsdienst	Sozialoberinspektor/in	A10	1,00	1,00		
Gesundheit und Jugendgesundheitsdienst	Sozialoberinspektor/in	A10	1,00	1,00		
Gesundheit und Jugendgesundheitsdienst	Stadtoberinspektor/in	A10	1,00	1,00		
Gesundheit und Jugendgesundheitsdienst	Sozialoberinspektor/in	A10	1,00	0,76		
Gesundheit und Jugendgesundheitsdienst	Sozialoberinspektor/in	A10	1,00	0,81		
Gesundheit und Jugendgesundheitsdienst	Sozialamtfrau/-mann	A11	1,00	0,00	1,00	01.01.2020
Gesundheit und Jugendgesundheitsdienst	Sozialamtfrau/-mann	A11	1,00	1,00		
Gesundheit und Jugendgesundheitsdienst	Sozialamtfrau/-mann	A11	1,00	1,00		
Gesundheit und Jugendgesundheitsdienst	Sozialamtfrau/-mann	A11	1,00	1,00		
Gesundheit und Jugendgesundheitsdienst	Sozialamtfrau/-mann	A11	1,00	1,00		
Gesundheit und Jugendgesundheitsdienst	Sozialamtfrau/-mann	A11	1,00	1,00		
Gesundheit und Jugendgesundheitsdienst	Sozialamtfrau/-mann	A11	1,00	0,00	1,00	01.01.2021
Gesundheit und Jugendgesundheitsdienst	Amtsrätin/-rat	A12	1,00	1,00		
Gesundheit und Jugendgesundheitsdienst	Sozialamtsrätin/-rat	A12	1,00	1,00		

Kapitelbezeichnung	Amts-, Dienst- und Tätigkeitsbezeichnung	Tarifgruppe EGr.; BesGr.	Stellenanteil (VZÄ) <sup>1</sup>	besetzte Stellen (VZÄ)	unbesetzte Stellen <sup>2</sup> (VZÄ)	Besetzungsstatus frei ab ... Datum
Gesundheit und Jugendgesundheitsdienst	Sozialamtsrätin/-rat	A12	1,00	0,75		
Gesundheit und Jugendgesundheitsdienst	Medizinalrätin/-rat	A13	1,00	0,00	1,00	01.05.2021
Gesundheit und Jugendgesundheitsdienst	Sozialoberamtsrätin/-rat	A13S	1,00	1,00		
Gesundheit und Jugendgesundheitsdienst	Obermedizinalrätin/-rat	A14	1,00	0,64		
Gesundheit und Jugendgesundheitsdienst	Obermedizinalrätin/-rat	A14	1,00	0,00	1,00	01.07.2020
Gesundheit und Jugendgesundheitsdienst	Obermedizinalrätin/-rat	A14	1,00	0,00	1,00	01.12.2020
Gesundheit und Jugendgesundheitsdienst	Medizinaldirektor/in	A15	1,00	0,76		
Gesundheit und Jugendgesundheitsdienst	Leitende(r) Medizinaldirektor/in	A16	1,00	1,00		
Gesundheit und Jugendgesundheitsdienst	Leitende(r) Medizinaldirektor/in	A16	1,00	1,00		
Gesundheit und Jugendgesundheitsdienst	Leitende(r) Medizinaldirektor/in	A16	1,00	0,00	1,00	01.07.2019
Gesundheit und Jugendgesundheitsdienst	Gesundheitshauptsekretär/in	A8	1,00	1,00		
Gesundheit und Jugendgesundheitsdienst	Stadthauptsekretär/in	A8	1,00	1,00		
Gesundheit und Jugendgesundheitsdienst	Gesundheitshauptsekretär/in	A8	1,00	1,00		
Gesundheit und Jugendgesundheitsdienst	Gesundheitshauptsekretär/in	A8	1,00	1,00		
Gesundheit und Jugendgesundheitsdienst	Gesundheitshauptsekretär/in	A8	1,00	1,00		
Gesundheit und Jugendgesundheitsdienst	Gesundheitsamtsinspektor/in m Amtszulage	A9Z	1,00	0,00	1,00	01.06.2019
Gesundheit und Jugendgesundheitsdienst	Gesundheitsamtsinspektor/in m Amtszulage	A9Z	1,00	1,00		
Gesundheit und Jugendgesundheitsdienst	Leitende(r) Magistratsdirektor/in	B2	1,00	0,00	1,00	01.09.2020
Gesundheit und Jugendgesundheitsdienst	Tariffb. (Psychologin/Psychologe)	E13	1,00	0,00	1,00	01.03.2020
Gesundheit und Jugendgesundheitsdienst	Tariffb. (Psychologin/Psychologe)	E13	1,00	0,76		
Gesundheit und Jugendgesundheitsdienst	Tariffb. (Psychologin/Psychologe)	E13	1,00	0,81		
Gesundheit und Jugendgesundheitsdienst	Tariffb. (Psychologin/Psychologe)	E13	0,50	0,00	0,50	01.06.2021
Gesundheit und Jugendgesundheitsdienst	Tariffb. (Psychologin/Psychologe)	E13	0,75	0,75		
Gesundheit und Jugendgesundheitsdienst	Tariffb. (Psychologin/Psychologe)	E13	1,00	1,00		
Gesundheit und Jugendgesundheitsdienst	Tariffb. (Psychologin/Psychologe)	E13	1,00	1,00		
Gesundheit und Jugendgesundheitsdienst	Tariffb. (abgeschl. wiss. Hochschulbildg)	E13	1,00	1,00		
Gesundheit und Jugendgesundheitsdienst	Tariffb. (abgeschl. wiss. Hochschulbildg)	E13	1,00	0,00	1,00	01.01.2021
Gesundheit und Jugendgesundheitsdienst	Zahnärztin/Zahnarzt	E14	1,00	1,00		
Gesundheit und Jugendgesundheitsdienst	Fachärztin/Facharzt	E15	1,00	0,00	1,00	01.08.2018

Kapitelbezeichnung	Amts-, Dienst- und Tätigkeitsbezeichnung	Tarifgruppe EGr.; BesGr.	Stellenanteil (VZÄ) <sup>1</sup>	besetzte Stellen (VZÄ)	unbesetzte Stellen <sup>2</sup> (VZÄ)	Besetzungsstatus frei ab ... Datum
Gesundheit und Jugendgesundheitsdienst	Fachärztin/Facharzt	E15	1,00	1,00		
Gesundheit und Jugendgesundheitsdienst	Fachärztin/Facharzt	E15	1,00	0,00	1,00	01.10.2015
Gesundheit und Jugendgesundheitsdienst	Fachärztin/Facharzt	E15	1,00	0,76		
Gesundheit und Jugendgesundheitsdienst	Fachärztin/Facharzt	E15	1,00	1,00		
Gesundheit und Jugendgesundheitsdienst	Fachärztin/Facharzt	E15	1,00	0,41		
Gesundheit und Jugendgesundheitsdienst	Fachärztin/Facharzt	E15	1,00	0,64		
Gesundheit und Jugendgesundheitsdienst	Fachärztin/Facharzt	E15	1,00	0,48		
Gesundheit und Jugendgesundheitsdienst	Fachärztin/Facharzt	E15	1,00	0,00	1,00	01.04.2021
Gesundheit und Jugendgesundheitsdienst	Fachärztin/Facharzt	E15	1,00	0,61		
Gesundheit und Jugendgesundheitsdienst	Fachärztin/Facharzt	E15	1,00	0,86		
Gesundheit und Jugendgesundheitsdienst	Fachärztin/Facharzt	E15	1,00	1,00		
Gesundheit und Jugendgesundheitsdienst	Fachärztin/Facharzt	E15	0,50	0,00	0,50	01.01.2020
Gesundheit und Jugendgesundheitsdienst	Fachärztin/Facharzt	E15	1,00	0,00	1,00	01.01.2020
Gesundheit und Jugendgesundheitsdienst	Tarifb. i. d. Tätigk. v. Gesundheitsauf.	E3	1,00	1,00		
Gesundheit und Jugendgesundheitsdienst	Tarifb. i. d. Tätigk. v. Gesundheitsauf.	E3	1,00	1,00		
Gesundheit und Jugendgesundheitsdienst	Tarifbeschäftigte/r (Schreibdienst)	E3-E5	1,00	0,00	1,00	01.07.2021
Gesundheit und Jugendgesundheitsdienst	Tarifbeschäftigte/r (Schreibdienst)	E3-E5	1,00	1,00		
Gesundheit und Jugendgesundheitsdienst	Tarifbeschäftigte/r (Schreibdienst)	E3-E5	1,00	0,00	1,00	01.03.2022
Gesundheit und Jugendgesundheitsdienst	Tarifbeschäftigte/r (Schreibdienst)	E3-E5	1,00	0,00	1,00	01.01.2022
Gesundheit und Jugendgesundheitsdienst	Tarifbeschäftigte/r (Schreibdienst)	E3-E5	0,50	0,64		
Gesundheit und Jugendgesundheitsdienst	Tarifbeschäftigte/r (Schreibdienst)	E3-E5	1,00	1,00		
Gesundheit und Jugendgesundheitsdienst	Tarifbeschäftigte/r	E4	1,00	1,00		
Gesundheit und Jugendgesundheitsdienst	Tarifbeschäftigte/r	E4	1,00	0,83		
Gesundheit und Jugendgesundheitsdienst	Tarifbeschäftigte/r	E4	1,00	1,00		
Gesundheit und Jugendgesundheitsdienst	Tarifbeschäftigte/r	E4	1,00	1,00		
Gesundheit und Jugendgesundheitsdienst	Tarifbeschäftigte/r	E5	1,00	1,00		
Gesundheit und Jugendgesundheitsdienst	Zahnmedizinische/r Fachangestellte/r	E5	1,00	1,00		
Gesundheit und Jugendgesundheitsdienst	Medizinische/r Fachangestellte/r	E5	1,00	1,00		
Gesundheit und Jugendgesundheitsdienst	Medizinische/r Fachangestellte/r	E5	1,00	1,00		

Kapitelbezeichnung	Amts-, Dienst- und Tätigkeitsbezeichnung	Tarifgruppe EGr.; BesGr.	Stellenanteil (VZÄ) <sup>1</sup>	besetzte Stellen (VZÄ)	unbesetzte Stellen <sup>2</sup> (VZÄ)	Besetzungsstatus frei ab ... Datum
Gesundheit und Jugendgesundheitsdienst	Medizinische/r Fachangestellte/r	E5	1,00	1,00		
Gesundheit und Jugendgesundheitsdienst	Medizinische/r Fachangestellte/r	E5	0,50	0,00	0,50	01.01.2018
Gesundheit und Jugendgesundheitsdienst	Medizinische/r Fachangestellte/r	E5	1,00	1,00		
Gesundheit und Jugendgesundheitsdienst	Medizinische/r Fachangestellte/r	E5	1,00	0,76		
Gesundheit und Jugendgesundheitsdienst	Zahnmedizinische/r Fachangestellte/r	E5	1,00	1,00		
Gesundheit und Jugendgesundheitsdienst	Medizinische/r Fachangestellte/r	E5	1,00	0,76		
Gesundheit und Jugendgesundheitsdienst	Zahnmedizinische/r Fachangestellte/r	E5	0,75	0,00	0,75	01.12.2021
Gesundheit und Jugendgesundheitsdienst	Zahnmedizinische/r Fachangestellte/r	E5	1,00	1,00		
Gesundheit und Jugendgesundheitsdienst	Medizinische/r Fachangestellte/r	E5	1,00	0,89		
Gesundheit und Jugendgesundheitsdienst	Medizinische/r Fachangestellte/r	E5	0,50	1,00		
Gesundheit und Jugendgesundheitsdienst	Medizinische/r Fachangestellte/r	E5	1,00	1,00		
Gesundheit und Jugendgesundheitsdienst	Medizinische/r Fachangestellte/r	E5	1,00	0,89		
Gesundheit und Jugendgesundheitsdienst	Medizinische/r Fachangestellte/r	E5	1,00	1,00		
Gesundheit und Jugendgesundheitsdienst	Tarifbeschäftigte/r	E6	1,00	1,00		
Gesundheit und Jugendgesundheitsdienst	Tarifbeschäftigte/r	E8	1,00	1,00		
Gesundheit und Jugendgesundheitsdienst	Gesundheitsaufseher/in	E8	1,00	0,00	1,00	01.01.2021
Gesundheit und Jugendgesundheitsdienst	Sozialarbeiter/in / Soz.pädagogin/-agoge	E9	1,00	1,00		
Gesundheit und Jugendgesundheitsdienst	Sozialarbeiter/in / Soz.pädagogin/-agoge	E9	1,00	0,89		
Gesundheit und Jugendgesundheitsdienst	Sozialarbeiter/in / Soz.pädagogin/-agoge	E9	1,00	0,81		
Gesundheit und Jugendgesundheitsdienst	Sozialarbeiter/in / Soz.pädagogin/-agoge	E9	1,00	1,00		
Gesundheit und Jugendgesundheitsdienst	Sozialarbeiter/in / Soz.pädagogin/-agoge	E9	1,00	1,00		
Gesundheit und Jugendgesundheitsdienst	Logopädin/Logopäde	E9	1,00	0,75		
Gesundheit und Jugendgesundheitsdienst	Tarifbeschäftigte/r	E9	1,00	0,00	1,00	01.03.2022
Gesundheit und Jugendgesundheitsdienst	Gesundheitsaufseher/in	E9	1,00	1,00		
Gesundheit und Jugendgesundheitsdienst	Gesundheitsaufseher/in	E9	1,00	1,00		
Gesundheit und Jugendgesundheitsdienst	Gesundheitsaufseher/in	E9	1,00	0,00	1,00	01.05.2021
Gesundheit und Jugendgesundheitsdienst	Ergotherapeut/in	E9	1,00	0,91		
Gesundheit und Jugendgesundheitsdienst	Ergotherapeut/in	E9	1,00	1,00		
Gesundheit und Jugendgesundheitsdienst	Physiotherapeut/in	E9	1,00	1,00		

Kapitelbezeichnung	Amts-, Dienst- und Tätigkeitsbezeichnung	Tarifgruppe EGr.; BesGr.	Stellenanteil (VZÄ) <sup>1</sup>	besetzte Stellen (VZÄ)	unbesetzte Stellen <sup>2</sup> (VZÄ)	Besetzungsstatus frei ab ... Datum
Gesundheit und Jugendgesundheitsdienst	Physiotherapeut/in	E9	1,00	1,00		
Gesundheit und Jugendgesundheitsdienst	Sozialarbeiter/in / Soz.pädagogin/-agoge	E9	1,00	1,00		
Gesundheit und Jugendgesundheitsdienst	Sozialarbeiter/in / Soz.pädagogin/-agoge	E9	1,00	0,89		
Gesundheit und Jugendgesundheitsdienst	Sozialarbeiter/in / Soz.pädagogin/-agoge	E9	1,00	1,00		
Gesundheit und Jugendgesundheitsdienst	Sozialarbeiter/in / Soz.pädagogin/-agoge	E9	1,00	1,00		
Gesundheit und Jugendgesundheitsdienst	Sozialarbeiter/in / Soz.pädagogin/-agoge	E9	1,00	1,00		
Gesundheit und Jugendgesundheitsdienst	Physiotherapeut/in	E9	1,00	1,00		
Gesundheit und Jugendgesundheitsdienst	Physiotherapeut/in	E9	1,00	1,00		
Gesundheit und Jugendgesundheitsdienst	Physiotherapeut/in	E9	1,00	1,00		
Gesundheit und Jugendgesundheitsdienst	Physiotherapeut/in	E9	1,00	0,75		
Gesundheit und Jugendgesundheitsdienst	Physiotherapeut/in	E9	0,50	0,52		
Gesundheit und Jugendgesundheitsdienst	Physiotherapeut/in	E9	1,00	1,00		
Gesundheit und Jugendgesundheitsdienst	Physiotherapeut/in	E9	1,00	1,00		
Gesundheit und Jugendgesundheitsdienst	Physiotherapeut/in	E9	0,63	0,63		
Gesundheit und Jugendgesundheitsdienst	Sozialarbeiter/in / Soz.pädagogin/-agoge	E9	1,00	1,00		
Gesundheit und Jugendgesundheitsdienst	Sozialarbeiter/in / Soz.pädagogin/-agoge	E9	1,00	1,00		
Gesundheit und Jugendgesundheitsdienst	Gesundheitsaufseher/in	E9	1,00	1,00		
Gesundheit und Jugendgesundheitsdienst	Tarifbeschäftigte/r	E9	1,00	0,00	1,00	01.01.2016
Gesundheit und Jugendgesundheitsdienst	Tarifbeschäftigte/r	E9	1,00	1,00		
Gesundheit und Jugendgesundheitsdienst	Physiotherapeut/in	E9	0,75	0,62		
Gesundheit und Jugendgesundheitsdienst	Physiotherapeut/in	E9	1,00	0,70		
Gesundheit und Jugendgesundheitsdienst	Tarifbeschäftigte/r	E9	1,00	0,00	1,00	01.01.2020
Gesundheit und Jugendgesundheitsdienst	Physiotherapeut/in	E9	1,00	0,00	1,00	01.01.2020
Gesundheit und Jugendgesundheitsdienst	Physiotherapeut/in	E9	1,00	0,00	1,00	01.01.2020
Gesundheit und Jugendgesundheitsdienst	Physiotherapeut/in	E9	1,00	0,00	1,00	01.01.2020
Gesundheit und Jugendgesundheitsdienst	Physiotherapeut/in	E9	1,00	0,00	1,00	01.01.2020
Gesundheit und Jugendgesundheitsdienst	Sozialarbeiter/in / Soz.pädagogin/-agoge	E9	0,50	0,00	0,50	01.01.2021
Gesundheit und Jugendgesundheitsdienst	Gesundheitsaufseher/in	E9A	1,00	1,00		
Gesundheit und Jugendgesundheitsdienst	Physiotherapeut/in	E9A	1,00	0,78		

Kapitelbezeichnung	Amts-, Dienst- und Tätigkeitsbezeichnung	Tarifgruppe EGr.; BesGr.	Stellenanteil (VZÄ) <sup>1</sup>	besetzte Stellen (VZÄ)	unbesetzte Stellen <sup>2</sup> (VZÄ)	Besetzungsstatus frei ab ... Datum
Gesundheit und Jugendgesundheitsdienst	Logopädin/Logopäde	E9A	0,75	0,75		
Gesundheit und Jugendgesundheitsdienst	Sozialarbeiter/in / Soz.pädagogin/-agoge	S12	1,00	1,00		
Gesundheit und Jugendgesundheitsdienst	Sozialarbeiter/in / Soz.pädagogin/-agoge	S12	1,00	1,00		
Gesundheit und Jugendgesundheitsdienst	Sozialarbeiter/in / Soz.pädagogin/-agoge	S12	1,00	0,00	1,00	01.03.2021
Gesundheit und Jugendgesundheitsdienst	Sozialarbeiter/in / Soz.pädagogin/-agoge	S12	1,00	1,00		
Überregionale Gesundheitsaufgaben	Sozialoberinspektor/in	A10	1,00	1,00		
Überregionale Gesundheitsaufgaben	Sozialoberinspektor/in	A10	1,00	1,00		
Überregionale Gesundheitsaufgaben	Sozialoberinspektor/in	A10	1,00	0,00	1,00	01.07.2021
Überregionale Gesundheitsaufgaben	Sozialamtfrau/-mann	A11	1,00	1,00		
Überregionale Gesundheitsaufgaben	Sozialamtsrätin/-rat	A12	1,00	1,00		
Überregionale Gesundheitsaufgaben	Obermedizinalrätin/-rat	A14	1,00	0,53		
Überregionale Gesundheitsaufgaben	Leitende(r) Medizinaldirektor/in	A16	1,00	1,00		
Überregionale Gesundheitsaufgaben	Tariffb. (Psychologin/Psychologe)	E13	1,00	0,82		
Überregionale Gesundheitsaufgaben	Fachärztin/Facharzt	E15	1,00	1,00		
Überregionale Gesundheitsaufgaben	Fachärztin/Facharzt	E15	1,00	1,00		
Überregionale Gesundheitsaufgaben	Medizinische/r Fachangestellte/r	E5	1,00	1,00		
Überregionale Gesundheitsaufgaben	Medizinische/r Fachangestellte/r	E5	1,00	1,00		
Überregionale Gesundheitsaufgaben	Medizinische/r Fachangestellte/r	E5	1,00	0,00	1,00	13.12.2021
Überregionale Gesundheitsaufgaben	Medizinische/r Fachangestellte/r	E6	1,00	1,00		
Überregionale Gesundheitsaufgaben	Sozialarbeiter/in / Soz.pädagogin/-agoge	E9	1,00	1,00		
Überregionale Gesundheitsaufgaben	Sozialarbeiter/in / Soz.pädagogin/-agoge	E9	1,00	1,00		
Überregionale Gesundheitsaufgaben	Übersetzer/in	E9	1,00	0,81		
Überregionale Gesundheitsaufgaben	Sozialarbeiter/in / Soz.pädagogin/-agoge	E9	1,00	0,00	1,00	01.10.2019
Überregionale Gesundheitsaufgaben	Sozialarbeiter/in / Soz.pädagogin/-agoge	E9	1,00	0,00	1,00	01.01.2020
Überregionale Gesundheitsaufgaben	Tarifbeschäftigte/r	E9	1,00	0,00	1,00	01.01.2020
Überregionale Gesundheitsaufgaben	Sozialarbeiter/in / Soz.pädagogin/-agoge	E9	1,00	0,00	1,00	01.01.2021
Überregionale Gesundheitsaufgaben	Übersetzer/in	E9	0,50	0,00	0,50	01.01.2021
Überregionale Gesundheitsaufgaben	Sozialarbeiter/in / Soz.pädagogin/-agoge	E9B	1,00	0,00	1,00	01.01.2021

Kapitelbezeichnung	Amts-, Dienst- und Tätigkeitsbezeichnung	Tarifgruppe EGr.; BesGr.	Stellenanteil (VZÄ) <sup>1</sup>	besetzte Stellen (VZÄ)	unbesetzte Stellen <sup>2</sup> (VZÄ)	Besetzungsstatus frei ab ... Datum
<b>QPK</b>			<b>6,00</b>	<b>6,00</b>	<b>0,00</b>	
Gesundheit und Jugendgesundheitsdienst	Tarifbeschäftigte/r	E11	1,00	1,00		
Gesundheit und Jugendgesundheitsdienst	Tarifbeschäftigte/r	E11	1,00	1,00		
Gesundheit und Jugendgesundheitsdienst	Tarifbeschäftigte/r	E11	1,00	1,00		
Gesundheit und Jugendgesundheitsdienst	Tarifb. (abgeschl. wiss. Hochschulbildg)	E13	1,00	1,00		
Gesundheit und Jugendgesundheitsdienst	Tarifb. (abgeschl. wiss. Hochschulbildg)	E13	1,00	1,00		
Gesundheit und Jugendgesundheitsdienst	Tarifbeschäftigte/r	E9	1,00	1,00		
<b>BA gesamt:</b>			<b>1.865,42</b>	<b>1.534,01</b>	<b>279,06</b>	

Hinweis:

<sup>1</sup> Anzahl Stellenanteile (VZÄ) Bearbeitungsstand 03/2022 im IT-Personalwirtschaftssystem (IPV)

<sup>2</sup> ohne freie Stellenanteile der besetzten Stellen

Höhe der freien Stellenanteile der besetzten Stellen: 52,36

Einzelpläne / Tarifgruppe	Geschlecht		Gesamt
	männlich	weiblich	
<b>BV-Versammlung</b>	<b>25%</b>	<b>75%</b>	<b>100%</b>
	1	3	4
E 6	1		1
E 8		2	2
E 10		1	1
<b>BA - Pol.-Adm. Bereich inkl. Serviceeinheiten</b>	<b>41%</b>	<b>59%</b>	<b>100%</b>
	140	205	345
AUSBEG-1	2	9	11
AUSBEG-2	4	6	10
AUSBEG-3	4	5	9
STUDENT	3	3	6
V 06	3	3	6
B 4	1	2	3
B 5		1	1
B 6	1		1
A 6		2	2
A 8	2	1	3
A 9	1	4	5
A 10	1	7	8
A 11	4	11	15
A 12	3	6	9
A 13		1	1
A 13 GD	1		1
A 13 S		2	2
A 14	1		1
A 15		3	3
A 16	2		2
E 2	1	1	2
E 3	23	6	29
E 4	2		2
E 4 PGR.7	1		1
E 5	9	8	17
E 6	5	14	19
E 8	4	19	23
E 9A	9	16	25
E 9B	3	23	26
E 10	7	10	17
E 11	33	31	64
E 12	5	4	9
E 13	4	2	6
E 13 UE		1	1
E 14	1	2	3
E 15		1	1
S 14		1	1
<b>Ordnungsamt</b>	<b>46%</b>	<b>54%</b>	<b>100%</b>
	42	50	92
V 06	1	1	2
A 6	1		1
A 8		1	1
A 10	2	2	4
A 11		2	2
A 12		1	1
A 13	1	1	2
A 15		1	1
E 6	7	6	13
E 8		3	3
E 9A	26	20	46
E 9B	2	10	12



Einzelpläne / Tarifgruppe	Geschlecht		Gesamt
	männlich	weiblich	
E 10	1		1
E 12		2	2
E 15	1		1
<b>Amt für Bürgerdienste</b>	<b>18%</b>	<b>82%</b>	<b>100%</b>
	19	84	103
A 8	1		1
A 9 S		1	1
A 10		6	6
A 11	2	4	6
A 12		2	2
E 6	1	1	2
E 8	10	32	42
E 9A	3	28	31
E 9B	2	6	8
E 10		2	2
E 11		1	1
E 15		1	1
<b>Amt für Weiterbildung und Kultur</b>	<b>20%</b>	<b>80%</b>	<b>100%</b>
	19	76	95
AUSBEG-1		3	3
AUSBEG-2		4	4
AUSBEG-3	1	1	2
A 13	1	2	3
E 5		3	3
E 6	4	17	21
E 8		2	2
E 9A	1	7	8
E 9B	8	22	30
E 10		7	7
E 11	1	4	5
E 12	1		1
E 13	1	2	3
E 13 UE		1	1
E 14	1	1	2
<b>Schul- und Sportamt</b>	<b>63%</b>	<b>37%</b>	<b>100%</b>
	59	34	93
A 8		1	1
A 9		1	1
A 10		1	1
A 11		1	1
A 12	1	1	2
A 13 S	1		1
E 3		1	1
E 4	6	5	11
E 5	30	2	32
E 6	14	1	15
E 7	1		1
E 8	2	3	5
E 9A	2	8	10
E 9B		4	4
E 10	1	1	2
E 11	1	4	5
<b>Tiefbau- und Landschaftsplanungsamt</b>	<b>46%</b>	<b>54%</b>	<b>100%</b>
	99	114	213
AUSBEG-1	1		1
AUSBEG-2	1		1
AUSBEG-3	1		1
A 7		1	1

Einzelpläne / Tarifgruppe	Geschlecht		Gesamt
	männlich	weiblich	
A 8	1		1
A 9		1	1
A 9 S		1	1
A 11	1	4	5
A 12		1	1
E 2 UE	5	6	11
E 3	8	24	32
E 5	19	19	38
E 6	31	18	49
E 7	8	4	12
E 8		4	4
E 9A	7	12	19
E 9B	2	1	3
E 10	1	7	8
E 11	7	9	16
E 12	2	1	3
E 13	3	1	4
E 14	1		1
<b>Amt für Soziales</b>	<b>19%</b>	<b>81%</b>	<b>100%</b>
	33	142	175
AT1		1	1
A 7		1	1
A 8		3	3
A 10	2	26	28
A 11		5	5
A 12	4	3	7
A 13 S		1	1
E 3	1	1	2
E 4		2	2
E 5	1	2	3
E 6		5	5
E 8		2	2
E 9A	5	17	22
E 9B	14	43	57
E 10		1	1
E 11	2	9	11
E 12	1		1
S 11B		1	1
S 12	2	19	21
S 17	1		1
<b>Jugendamt</b>	<b>16%</b>	<b>84%</b>	<b>100%</b>
	51	276	327
AT2	1		1
PRAKT	1		1
STUDENT	6	6	12
A 8		4	4
A 9		1	1
A 10	2	21	23
A 11		7	7
A 12	1	8	9
A 13 S		1	1
E 4		2	2
E 5		8	8
E 6	3	27	30
E 8	1		1
E 9A	1	17	18
E 9B	10	49	59
E 10	2	1	3

Einzelpläne / Tarifgruppe	Geschlecht		Gesamt
	männlich	weiblich	
E 11	1	9	10
E 13	1	3	4
E 13 UE	2		2
E 14		1	1
E 15	1		1
S 11B	3	10	13
S 12	4	14	18
S 13	2	16	18
S 14	6	55	61
S 17	3	16	19
<b>Gesundheitsamt</b>	<b>15%</b>	<b>85%</b>	<b>100%</b>
	20	110	130
AT	1	1	2
AUSBEG-1		1	1
AUSBEG-3		2	2
A 8	1	1	2
A 9 Z		1	1
A 10		5	5
A 11		1	1
A 12	1	1	2
A 13 S		1	1
E 3	2	2	4
E 5		24	24
E 6		2	2
E 8		2	2
E 9A	2	19	21
E 9B	1	2	3
E 10	1		1
E 11	1	2	3
E 13	2	2	4
E 13 UE		2	2
E 14		11	11
E 15	2	6	8
S 11B	1	13	14
S 12	2	4	6
S 14	3	3	6
S 17		2	2
<b>Stadtentwicklungsamt</b>	<b>34%</b>	<b>66%</b>	<b>100%</b>
	45	86	131
AUSBEG-1	2	1	3
AUSBEG-2	1		1
AUSBEG-3	1		1
STUDENT	1	2	3
A 8		1	1
A 10	1	4	5
A 11	1	4	5
A 12	2	4	6
A 13 S	1	1	2
A 13	1	1	2
A 14	2		2
E 5	2	2	4
E 6	3	8	11
E 7	2		2
E 8		2	2
E 9A	6	8	14
E 9B		2	2
E 10	4	6	10
E 11	12	26	38

Einzelpläne / Tarifgruppe	Geschlecht		Gesamt
	männlich	weiblich	
E 12	3	9	12
E 13		2	2
E 14		3	3
<b>Umwelt- und Naturschutzamt</b>	<b>33%</b>	<b>67%</b>	<b>100%</b>
	6	12	18
E 5		1	1
E 9A		1	1
E 9B		2	2
E 10		1	1
E 11	3	6	9
E 13	1		1
E 14	2		2
E 15		1	1
<b>Allg. Finanzangelegenheiten</b>	<b>26%</b>	<b>74%</b>	<b>100%</b>
	7	20	27
A 8		1	1
A 9		1	1
E 5		1	1
E 6		4	4
E 8	2	5	7
E 9A	2	4	6
E 9B	1	2	3
E 11	2	1	3
E 13		1	1
<b>Jobcenter</b>	<b>14%</b>	<b>86%</b>	<b>100%</b>
	17	102	119
A 7		1	1
A 8		6	6
A 9	1		1
A 10	2	18	20
A 11		5	5
A 13 S		1	1
E 3		1	1
E 5		11	11
E 6	1	13	14
E 8	1	2	3
E 9A	2	28	30
E 9B	8	16	24
E 11	2		2
<b>Aufwendungen der Bezirke - Gesundheit, Pflege und Gleichstellung -</b>	<b>20%</b>	<b>80%</b>	<b>100%</b>
	5	20	25
E 5	5	20	25
<b>Gesamt absolut:</b>	<b>563</b>	<b>1.334</b>	<b>1.897</b>
<b>Gesamt in Prozent:</b>	<b>30%</b>	<b>70%</b>	<b>100%</b>

[Quelle: Datenbestand IPV (2022), eigene Auswertung und Berechnung (2022).]

## Die Führungsebenen der Berliner Verwaltung

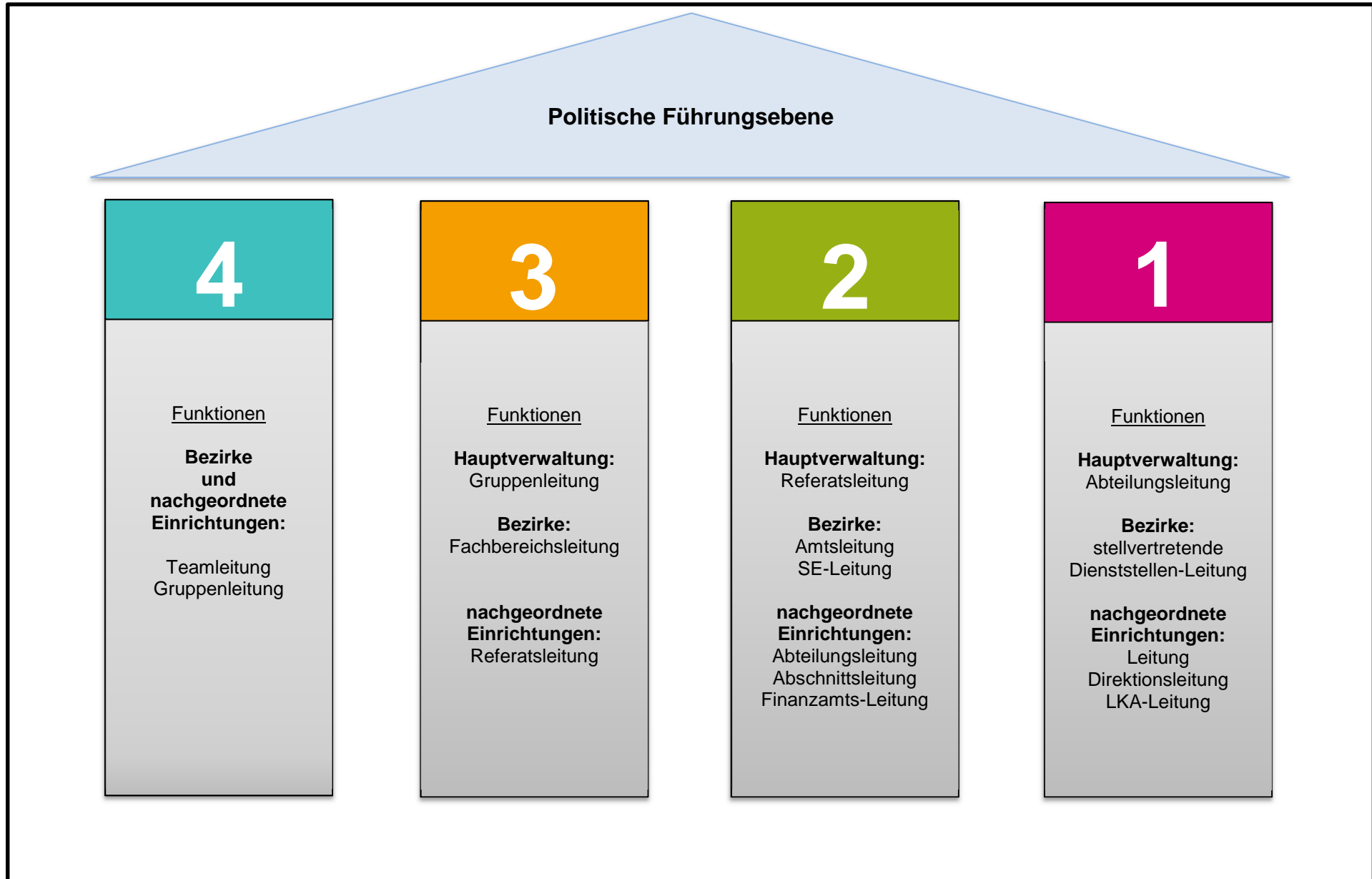

lfd. Nr.	Kunden-Nr	Anzahl der Weiterbildungs-tage	lfd. Nr.	Kunden-Nr	Anzahl der Weiterbildungs-tage	lfd. Nr.	Kunden-Nr	Anzahl der Weiterbildungs-tage
1	1985	1,5	32	3878	0,5	63	26206	0,5
2	3131	0,5	33	3884	0,5	64	26663	2
3	3149	8	34	4029	5	65	26833	1
4	3152	0,5	35	4030	1	66	27593	0,5
5	3161	3	36	4053	1,16	67	27616	5
6	3164	0,5	37	4064	0,5	68	27623	4
7	3206	0,5	38	4094	2	69	27807	2
8	3281	1	39	4098	1	70	27875	1
9	3282	2	40	4128	1	71	28175	1
10	3311	0,5	41	4132	1	72	28462	8
11	3320	0,5	42	5044	6	73	28781	1
12	3323	2	43	5735	1	74	29521	0,5
13	3396	1	44	5752	1	75	30094	2
14	3455	1,5	45	5912	1	76	30807	1,5
15	3501	0,75	46	7180	2	77	31097	0,38
16	3521	0,5	47	8102	1,38	78	31529	1
17	3565	0,5	48	9041	2	79	32318	0,5
18	3583	1,5	49	18728	0,5	80	32975	2,5
19	3597	2	50	18740	0,5	81	33039	1
20	3606	0,5	51	19580	2	82	33677	0,5
21	3708	0,5	52	19581	2,5	83	34159	0,5
22	3710	2	53	20163	2,5	84	35234	0,5
23	3737	0,38	54	20296	0,5	85	35932	0,88
24	3745	0,5	55	20301	0,5	86	37512	0,5
25	3760	4	56	20318	1	87	39077	3
26	3761	0,5	57	21499	15	88	39471	0,38
27	3812	0,5	58	22266	27,5	89	39947	0,5
28	3830	2,58	59	23278	0,5	90	40048	1

lfd. Nr.	Kunden-Nr	Anzahl der Weiterbildungs-tage	lfd. Nr.	Kunden-Nr	Anzahl der Weiterbildungs-tage	lfd. Nr.	Kunden-Nr	Anzahl der Weiterbildungs-tage
29	3832	2	60	24392	1,5	91	40563	0,5
30	3836	1	61	25268	1,5	92	41830	1
31	3846	1	62	25639	3	93	42238	1
94	42436	1,5	125	71500	5	156	89550	0,5
95	43863	0,5	126	71848	0,5	157	90210	2
96	44467	1	127	71851	1	158	90812	2
97	45975	4	128	71854	13,75	159	91121	1
98	49341	2	129	73531	0,5	160	91840	8
99	49838	0,5	130	74028	0,5	161	91868	9,5
100	50720	9,5	131	74419	2	162	92193	2
101	51391	1	132	75047	2	163	92313	2
102	51395	0,5	133	75047	1	164	92507	3
103	52658	3	134	75159	0,5	165	92515	8
104	53178	2	135	75160	0,5	166	92573	5
105	53407	1	136	76698	1,5	167	92593	0,5
106	53557	1	137	78103	0,5	168	92687	2
107	53877	5	138	78546	1,5	169	92886	0,5
108	54495	1	139	78796	0,5	170	93098	4,5
109	56881	0,5	140	79111	0,5	171	93192	0,5
110	57800	1	141	79113	0,5	172	93626	0,75
111	60283	0,5	142	79634	2	173	93709	4
112	61501	5	143	80068	0,5	174	94005	5
113	62145	1	144	80171	9,25	175	94153	2
114	63986	1	145	80674	3,5	176	94435	1
115	64122	31	146	82029	1	177	94492	13,5
116	66170	14	147	82548	5	178	94531	3
117	66757	10	148	84836	2	179	94599	0,5
118	67278	1	149	85974	0,5	180	94676	0,5

lfd. Nr.	Kunden-Nr	Anzahl der Weiterbildungs-tage	lfd. Nr.	Kunden-Nr	Anzahl der Weiterbildungs-tage	lfd. Nr.	Kunden-Nr	Anzahl der Weiterbildungs-tage
119	67527	1	150	86310	6	181	95242	4
120	67629	1,5	151	86948	1	182	95258	1
121	67697	6	152	87271	2,5	183	95436	8
122	70965	2	153	87273	2,5	184	95778	1
123	71120	1	154	87944	0,5	185	95899	4
124	71337	2,5	155	88192	5	186	96274	8,88
187	96498	0,88	218	103281	4	249	111651	3
188	97260	7,5	219	103561	2	250	111887	1
189	97311	7	220	103634	8,75	251	112165	1
190	98082	14,5	221	103634	6	252	112731	4
191	98551	1	222	103712	20	253	112739	3
192	98912	7	223	103956	3	254	113070	11
193	98914	5,5	224	103977	3,25	255	113112	6
194	98915	2	225	104040	3	256	113464	0,5
195	99063	0,38	226	104549	1	257	113495	7
196	99455	1	227	104951	4,5	258	113881	4
197	99463	3	228	104954	5,75	259	113895	3
198	99699	4,5	229	105076	0,5	260	114082	3
199	99861	2	230	105177	1,75	261	114176	12
200	99862	2	231	105187	6	262	114507	11,38
201	100156	5	232	105345	1,16	263	114516	4,5
202	100415	3	233	105443	4	264	114929	0,5
203	100599	9	234	106182	1	265	114955	4,5
204	100711	3	235	107175	1,5	266	115416	1
205	101044	39	236	107827	1,5	267	115506	8
206	101135	9	237	108192	3	268	115525	8
207	101258	2	238	108292	5,5	269	115862	4
208	101323	3	239	108502	7	270	115863	0,5



lfd. Nr.	Kunden-Nr	Anzahl der Weiterbildungs-tage	lfd. Nr.	Kunden-Nr	Anzahl der Weiterbildungs-tage	lfd. Nr.	Kunden-Nr	Anzahl der Weiterbildungs-tage
209	101508	0,5	240	108509	22	271	115906	8
210	101609	2	241	108895	1	272	115935	2
211	101827	4	242	109222	1	273	116098	3,5
212	102399	1	243	110377	3,5	274	116364	3,75
213	102557	5,5	244	110549	2	275	116365	3
214	102577	5	245	110676	4	276	116390	1
215	102712	2	246	110879	9,5	277	116399	4
216	103237	26	247	111521	19	278	116625	0,5
217	103268	1,5	248	111619	8	279	117284	3
280	117290	1	311	120174	5	342	122856	0,5
281	117518	2,5	312	120195	6,91	343	123052	4
282	117617	0,5	313	120201	3,5	344	123075	11,25
283	117677	34	314	120202	10,5	345	123076	13
284	117722	1	315	120203	5,5	346	123096	6,5
285	117723	1,75	316	120465	7,5	347	123121	7
286	117725	12	317	120634	25	348	123122	18
287	117727	3,25	318	120635	11	349	123133	31,38
288	118046	3,25	319	120636	22	350	123137	23
289	118083	2	320	120637	9	351	123178	8
290	118590	4	321	120750	6	352	123225	4
291	118645	1	322	121003	4,5	353	123284	21
292	118687	3	323	121060	1	354	123318	5
293	118853	9,5	324	121159	6	355	123352	1
294	118934	21,5	325	121727	5	356	123464	4
295	119040	3,5	326	121843	7	357	123473	3
296	119041	5	327	121844	20,25	358	123527	3
297	119097	4,75	328	121845	13	359	123580	8
298	119282	4	329	121846	7	360	123703	4

lfd. Nr.	Kunden-Nr	Anzahl der Weiterbildungs-tage	lfd. Nr.	Kunden-Nr	Anzahl der Weiterbildungs-tage	lfd. Nr.	Kunden-Nr	Anzahl der Weiterbildungs-tage
299	119443	5,5	330	121849	5	361	123738	0,5
300	119481	3,5	331	122194	1	362	123741	16
301	119504	12,5	332	122197	1	363	123793	1
302	119506	5,25	333	122198	1	364	124033	5
303	119532	13,5	334	122369	4	365	124050	4
304	119541	1	335	122446	1	366	124051	34,5
305	119564	5	336	122523	1,5	367	124177	5
306	119574	5,5	337	122742	5	368	124213	17
307	120098	25,75	338	122743	2	369	124214	6
308	120121	17	339	122793	11,5	370	124368	8,75
309	120138	3	340	122794	2	371	124372	2
310	120155	6	341	122805	14	372	124447	9,38
373	124485	13	404	126533	0,5	435	128304	4
374	124630	4	405	126534	0,5	436	128311	16
375	124635	4	406	126598	5	437	128312	13
376	124657	4	407	126666	1	438	128568	2
377	125014	6	408	126806	7	439	128613	0,5
378	125015	6	409	126810	1	440	128860	9
379	125211	8	410	126811	1	441	128863	5
380	125217	18	411	126812	1	442	128922	1
381	125280	1	412	126872	1	443	129013	21,25
382	125282	4	413	126879	1	444	129017	2
383	125283	3	414	127105	3	445	129050	1,38
384	125284	3	415	127106	3	446	129057	4
385	125418	5,5	416	127107	3	447	129095	1
386	125583	2	417	127137	2	448	129096	1
387	125643	0,75	418	127222	6	449	129097	1
388	125681	13	419	127289	1	450	129140	1

lfd. Nr.	Kunden-Nr	Anzahl der Weiterbildungs-tage	lfd. Nr.	Kunden-Nr	Anzahl der Weiterbildungs-tage	lfd. Nr.	Kunden-Nr	Anzahl der Weiterbildungs-tage
389	125789	6	420	127316	7	451	129141	1
390	125797	9	421	127346	4	452	129229	9
391	125983	6	422	127541	2	453	129363	4
392	126105	2,5	423	127571	3	454	129584	0,38
393	126110	3	424	127678	0,5	455	129927	10
394	126200	17	425	127690	0,5	456	130042	1
395	126244	12	426	127692	0,5	457	130095	1
396	126286	0,5	427	127693	0,5	458	130158	3,5
397	126299	1	428	127733	0,5	459	130159	3,5
398	126306	0,5	429	127746	8	460	130291	4
399	126309	0,5	430	127833	1	461	130318	2
400	126347	0,5	431	127852	1,5	462	130319	3
401	126396	3	432	128100	1	463	130377	4,75
402	126420	2	433	128265	12	464	130383	1
403	126459	2	434	128292	13	465	130412	1
466	130471	1						
467	130559	1						
468	130572	2						
469	130594	3						
470	130615	1,75						
471	130731	2						
Gesamt:		2.069,25	Tage					
Durchschnitt je TN:		4,39	Tage					
Durchschnitt je DK des BA:		1,09	Tage					

[Quelle: Datenbestand e-VAk (2022), eigene Auswertung und berechnung (2022).]

### Produkt - Vergleichsbericht

Produkt: 80978 StellAusVerf  
 Prod.-Ber.: 000073 Personal  
 Prod.-Gr.: 000628 Beschäftigungsverhältnisse  
 Bezugsgr.: Abschlussvermerk für beendete Stellenausschreibungsverfahren je Stellenvakanz  
 Produktart: Internes Produkt

kum. Ist bis Monat: **12/2021**  
 Bericht erstellt am: 08.02.22  
 Datenstand: 08.02.22

BA Marzahn-Hellersdorf, SE Personal

Anlage 6

Z	Kostenartengruppe (ggf. mit Budgetkennzeichnung)	....	....	....	....	....	....	....	....	....	Marz.-Hdf. 40	....	....	Ges./Median 00
1	Produktmenge										711			5.206
2	direkte Personalkosten	bw									590.758			4.695.129
3	direkte Sachkosten	bw									52.097			184.760
4	Transferkosten innerhalb erw. Teilkosten	bw									0			0
5	Verrechnungskosten	bw									0			0
6	Verrechnungskosten	buw									0			0
7	Abschreibungen auf Mobilien	bw									0			0
8	kalk. Zinsen auf Mobilien	buw									0			0
9	kalk. Pensionszuschläge	buw									9.081			640.311
10	<b>Teilkosten</b>										<b>651.935</b>			<b>5.520.200</b>
11	Umlage Infrastrukturkostenträger	bw									49.064			469.265
12	Umlage Infrastrukturkostenträger	buw									11.468			150.509
13	Umlage mitverursachte Gemeinkosten	bw									14.859			95.168
14	Umlage mitverursachte Gemeinkosten	buw									575			5.967
15	Umlage Leitungs-/Managementkosten	bw									36.978			227.738
16	Umlage Leitungs-/Managementkosten	buw									3.167			23.354
17	Umlage Abteilungskosten	bw									6.131			103.713
18	Umlage Abteilungskosten	buw									1.955			13.987
19	Umlage Amts-/Referatskosten	bw									191.036			1.368.858
20	Umlage Amts-/Referatskosten	buw									19.012			209.886
21	Umlage nachgeordn. Einrichtungen KoL	bw									0			60.665
22	Umlage nachgeordn. Einrichtungen KoL	buw									0			19.170
23	<b>erweiterte Teilkosten</b>										<b>986.180</b>			<b>8.268.482</b>
24	Umlage Schulbauunterhaltung inf.										0			33
25	Umlage kalk. Grdst.-zinsen										3.123			62.091
26	informatiorische Kosten - übrige -										34.427			294.971
27	<b>Vollkosten</b>										<b>1.023.729</b>			<b>8.625.576</b>
28	Verrechnungserträge	bw									937.781			7.210.581
29	Verrechnungserträge	buw									45.554			1.062.407
30	Ist - Erträge										0			0
31	Sonstige (informatiorische) Erträge										0			0
32	Transfers										0			0
33	erweiterte Teilkosten bw										940.922			7.205.297
34	erweiterte Teilkosten buw										45.257			1.063.185
35	<b>Stückkosten (Z23/Z1) und Median</b>										<b>1.387,03</b>			<b>1.360,20</b>
36	davon Stückkosten bw u. Median										1323,38			1.275,38
37	davon Stückkosten buw u. Median										63,65			141,62
38	Median abzügl. Stückkosten buw (Z37)										1.296,55			
39	Differenz Zeile 38 zu bw-IST Kosten (Z36)										-26,83			
40	unmittelbare Kostenstellenkosten (Z10+Z19 bis 22)										861.984			7.178.780
41	unmittelbare Kostenstellenko. je Prod.-einh. (Z40/Z1) u. Median										1.212,35			1.204,05
42	in % der erweiterten Teilkosten										87,41			86,82
43	dir. Personalkosten je Prod.-einh. ((Z2+Z9)/Z1) u. Median										843,65			961,51
44	in % der erweiterten Teilkosten										60,82			64,53
45	dir. Ko. fr. Mitarb. je Prod.-einh. (4185xxxx) u. Median										0,00			0,00
46	in % der erweiterten Teilkosten										0,00			0,00
47	dir. Personalüberhangko. je Prod.-einh. (41xxxx3) u. Median										0,00			0,00
48	in % der erweiterten Teilkosten										0,00			0,00
49	dir. Sachkosten je Prod.-einh. (Z3/Z1) u. Median										73,27			1,03
50	Transferkosten je Prod.-einh. (Z4/Z1) u. Median										0,00			0,00
51	Verrechnungskosten je Prod.-einh. (Z5+Z6/Z1) u. Median										0,00			0,00
52	Umlagekostenanteil je Prod.-einh. (Z11 bis Z22/Z1) u. Median										470,10			419,53
53	in % der erweiterten Teilkosten										33,89			33,24
54	Umlage IKT je Prod.-einh. ((Z11+Z12)/Z1) u. Median										85,14			80,46
55	in % der erweiterten Teilkosten										6,14			7,50
56	Umlage Amts-/Referatsk. je Prod.-einh. (Z19+Z20/Z1) u. Median										295,43			273,52
57	Umlage nachg. Einr. KoL je Prod.-einh. (Z21+Z22/Z1) u. Median										0,00			0,00
58	Deckungsgrad in % der erweiterte Teilkosten (Z28 bis Z30/Z3)										99,71			100,05

# PILOTPROGRAMM „GÜTESIEGEL FAMILIENFREUNDLICHER ARBEITGEBER“

ENRICO GÖTZE  
LEITUNG FACHBEREICH 2 DER SE PERSONAL



# AGENDA

Ausgangslage/Timeline

Prozessplan (mit Abweichungen)

Online-Umfrage: Kategorien und Ziele (Prioritätsfestlegung)

Arbeitsgruppenbildung

Maßnahmenevaluation

Umsetzungscontrolling

HAUPTSTADT  
MACHEN

B



01

AUSGANGSLAGE

# Ausgangslage

- ✓ **Ziel des Programms:** **Behördenspezifische** Steigerung der Familienfreundlichkeit der Arbeitgeberbehörde
- ✓ **Effekte:**  
Höhere Zufriedenheit der Beschäftigten (weniger Personalfuktuation)  
Bessere Ansprache potentieller Beschäftigter (effektives Personalrekruting)
- ✓ **Historie:**  
**Abgeordnetenhausbeschluss 1583 B (2017)**  
„Die Vereinbarkeit von Familie, Pflege und Beruf in den Hauptverwaltungen und Bezirken ist systematisch voranzutreiben“  
  
**Zwischenbericht Vereinbarkeit (2018)**  
„Prüfung Einführung Zertifikat nach Vorbild Land Hessen“  
  
**Personalpolitisches Aktionsprogramm (2019-21)**  
„Die Pilotierung mit bis zu drei Dienststellen aus unterschiedlichen Verwaltungsbereichen ist derzeit in Planung“
- ✓ **Familienbegriff:**  
„Familie, das sind alle Menschen unterschiedlicher Generationen und Lebenslagen, die füreinander Sorge tragen. Seien es klassische Familien, Mehrkind-, Eineltern-, Pflege-, Patchwork- oder Regenbogenfamilien. Sie alle sorgen sich um Kinder oder pflegebedürftige ältere Menschen – das ist Familie und hat seinen Platz in Berlin.“  
(Berliner Familienbericht 2020)



# Ausgangslage

- ✓ 17.09.2021 Information durch SenFin über Pilotprogramm und Interessenabfrage
- ✓ 23.09.2021 Interessenbekundung des Bezirksamtes an dem Pilotprogramm
- ✓ 26.10.2021 Zusage zur Teilnahme am Pilotprogramm durch SenFin
- ✓ 27.10.2021 Zusammenstellung Projektteam: Herr Götze (Pers 200), Frau Laube (Pers 231), Frau Grunenberg-Severin (Pers 228)
- ✓ 03.11.2021 Festlegung und Meldung der bezirklichen Ansprechperson an SenFin
- ✓ 23.11.2021 Auftaktveranstaltung mit Informationen zu Inhalt und Ablauf des Pilotprogramms
- ✓ 14.12.2021 Workshop zu Identifizierung von Themen/Zielen (inkl. Priorisierung) in vorgegebenen Handlungsfeldern (Kultur und Führung, Arbeitszeit und Arbeitsort, Informationen, Angebote für Beschäftigte)

02

PROZESSPLAN (MIT  
ABWEICHUNGEN)

# Ausgangslage (Ablaufplan SenFin)

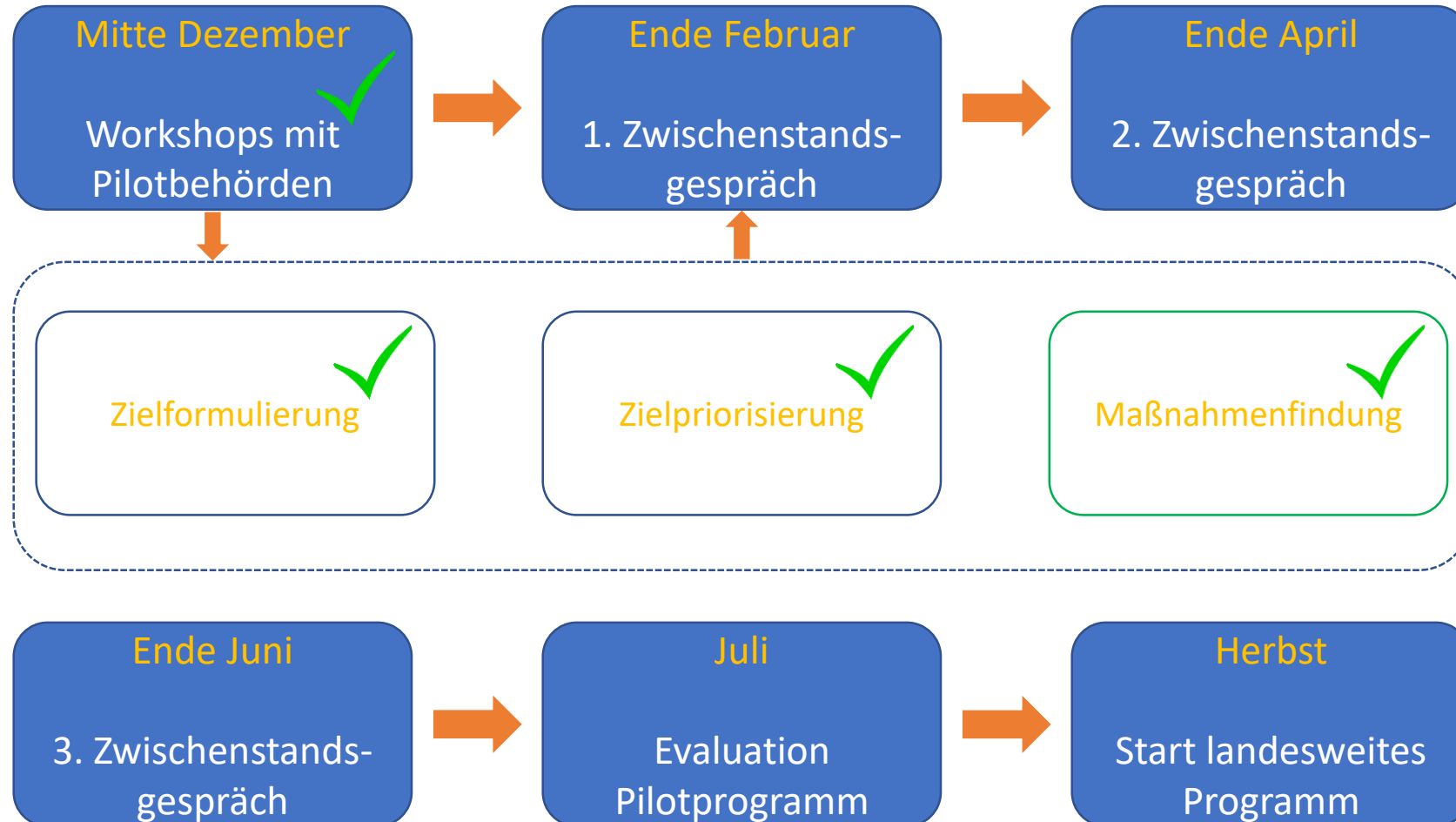

# Ausgangslage (Ablaufplan SenFin)

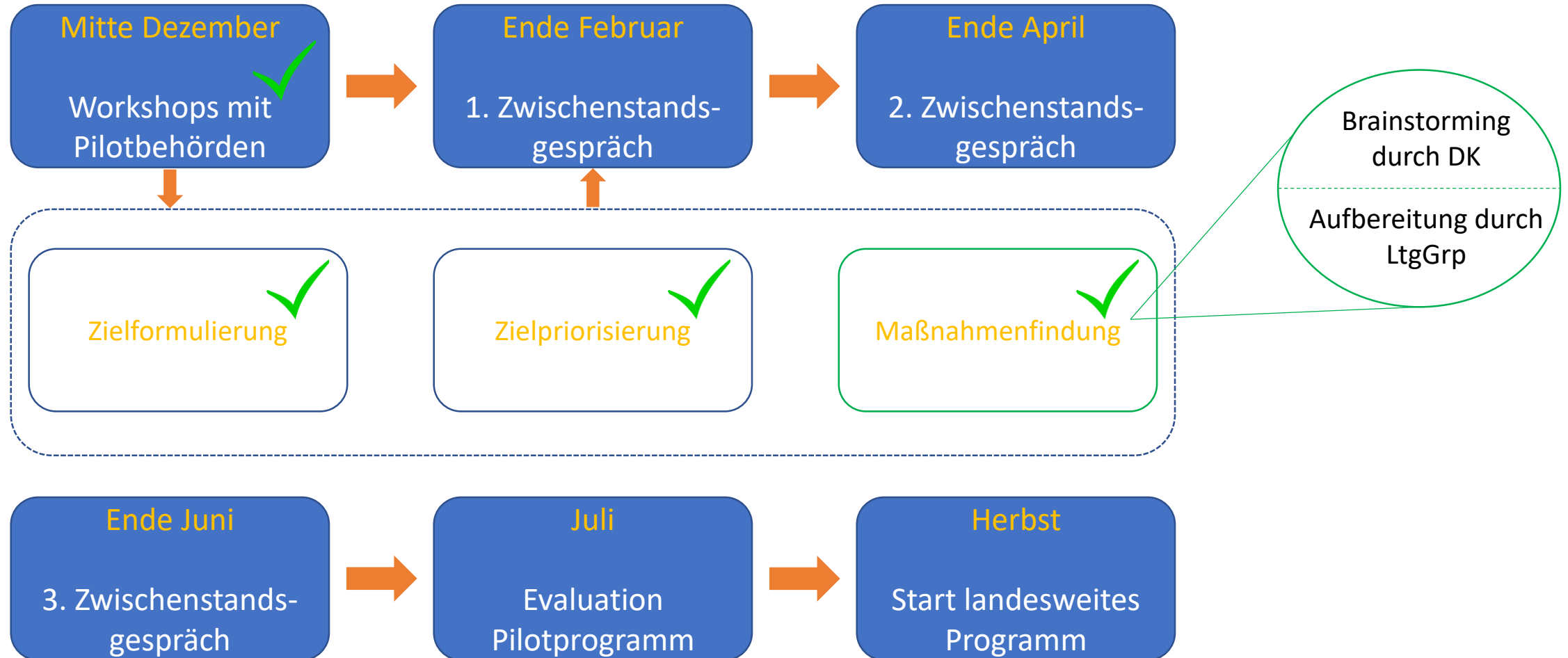

03

ONLINE-UMFRAGE

# Online-Umfrage (Hintergrund)

- ✓ Online-Umfrage sollte die im Workshop vom 14.02.2021 erhobene Priorisierung der Ziele auf eine breitere Basis stellen.
- ✓ Die Ansprache erfolgte direkt über den Mail-Verteiler, was sich als sehr wirkungsvoll herausstellte.

# Online-Umfrage (Ergebnisse)

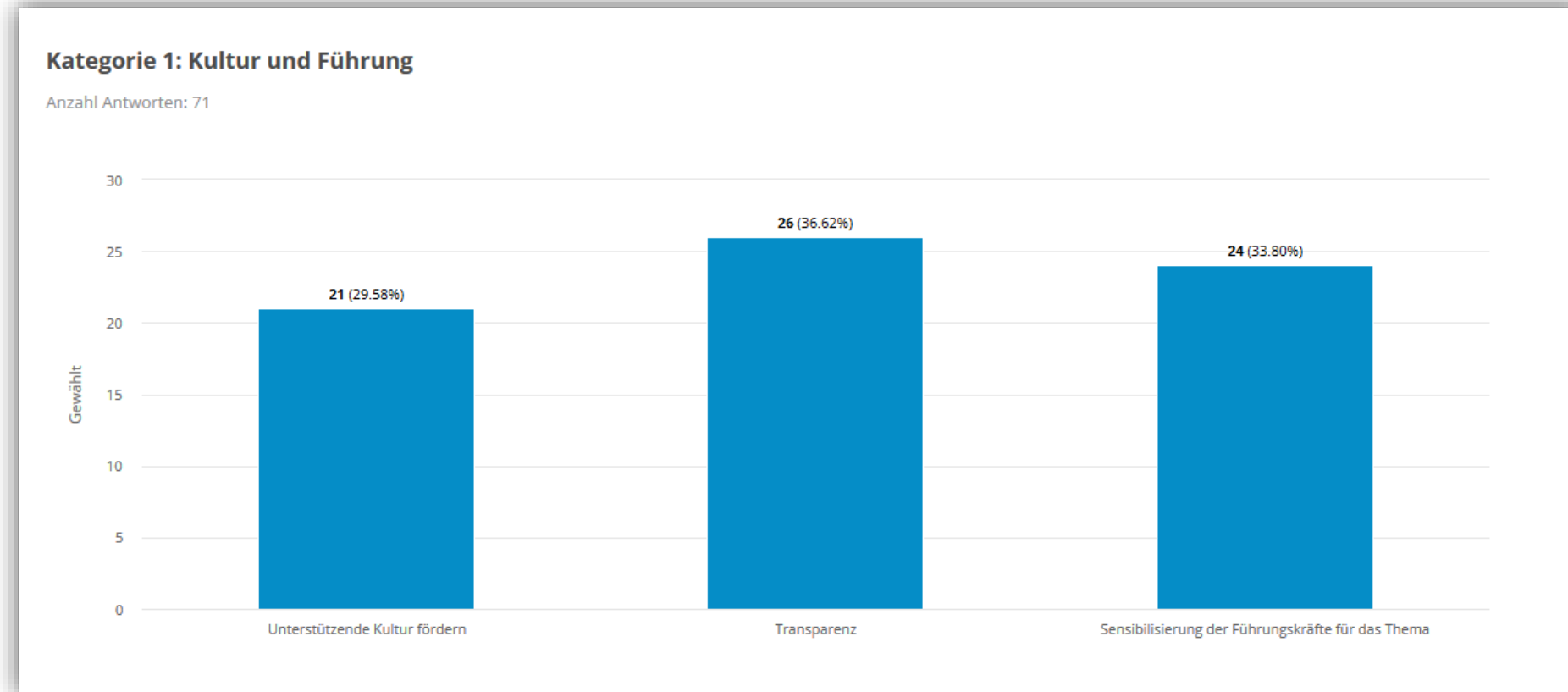

# Online-Umfrage (Ergebnisse)

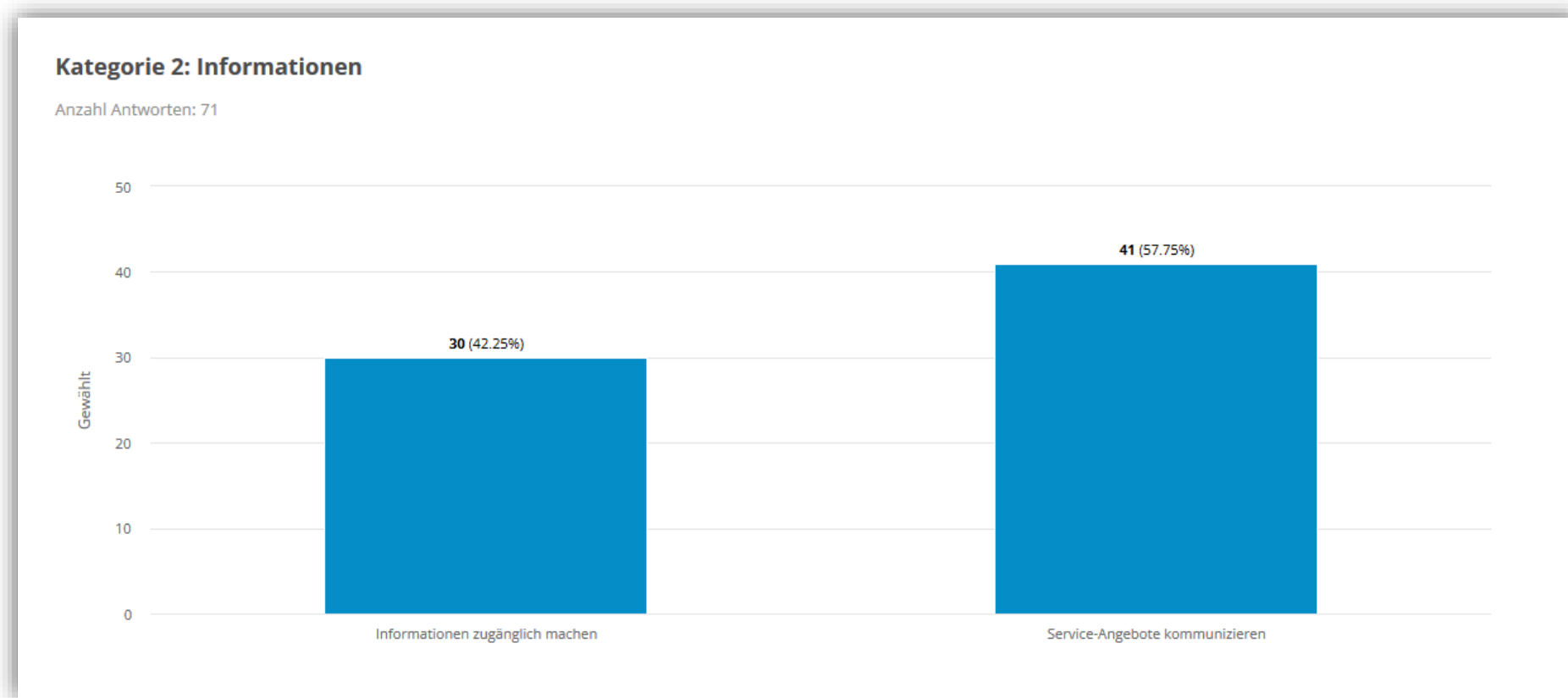



# Online-Umfrage (Ergebnisse)

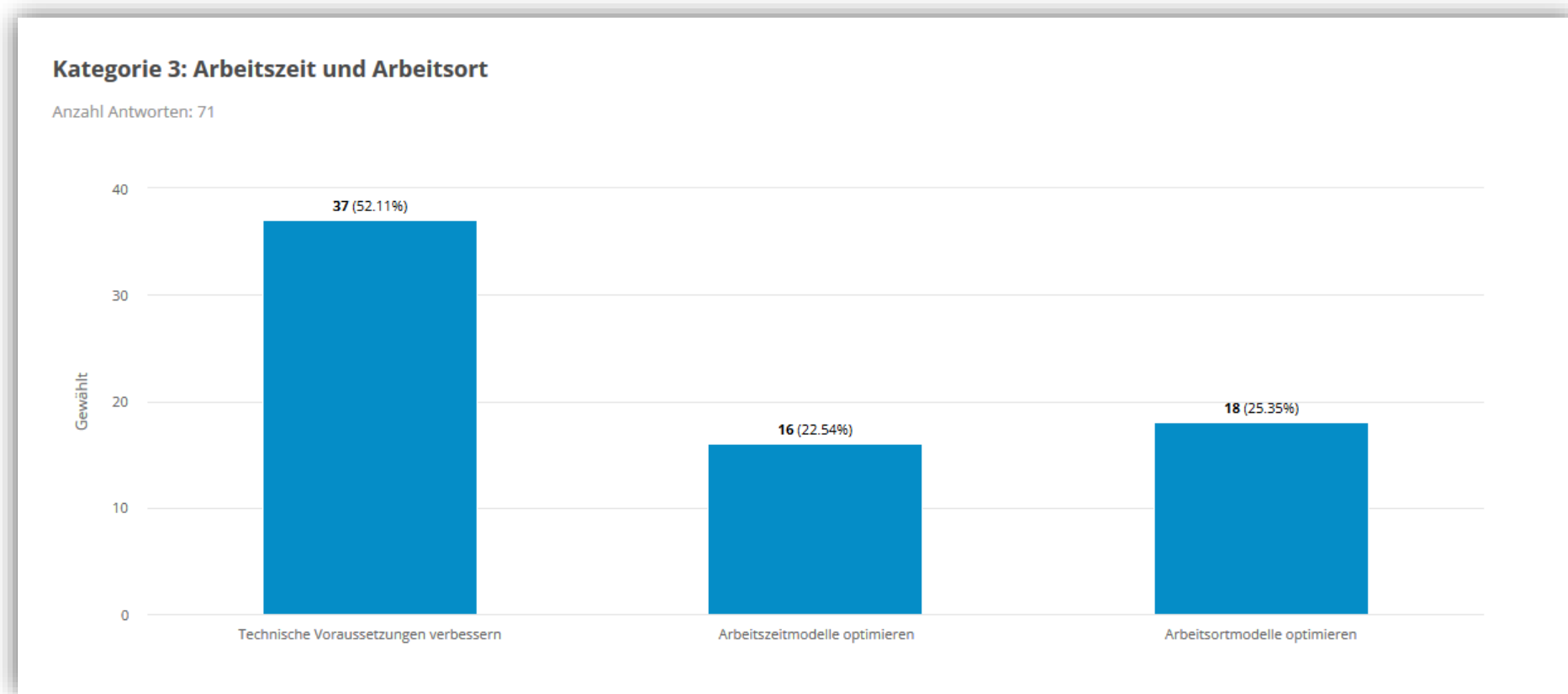

# Online-Umfrage (Ergebnisse)

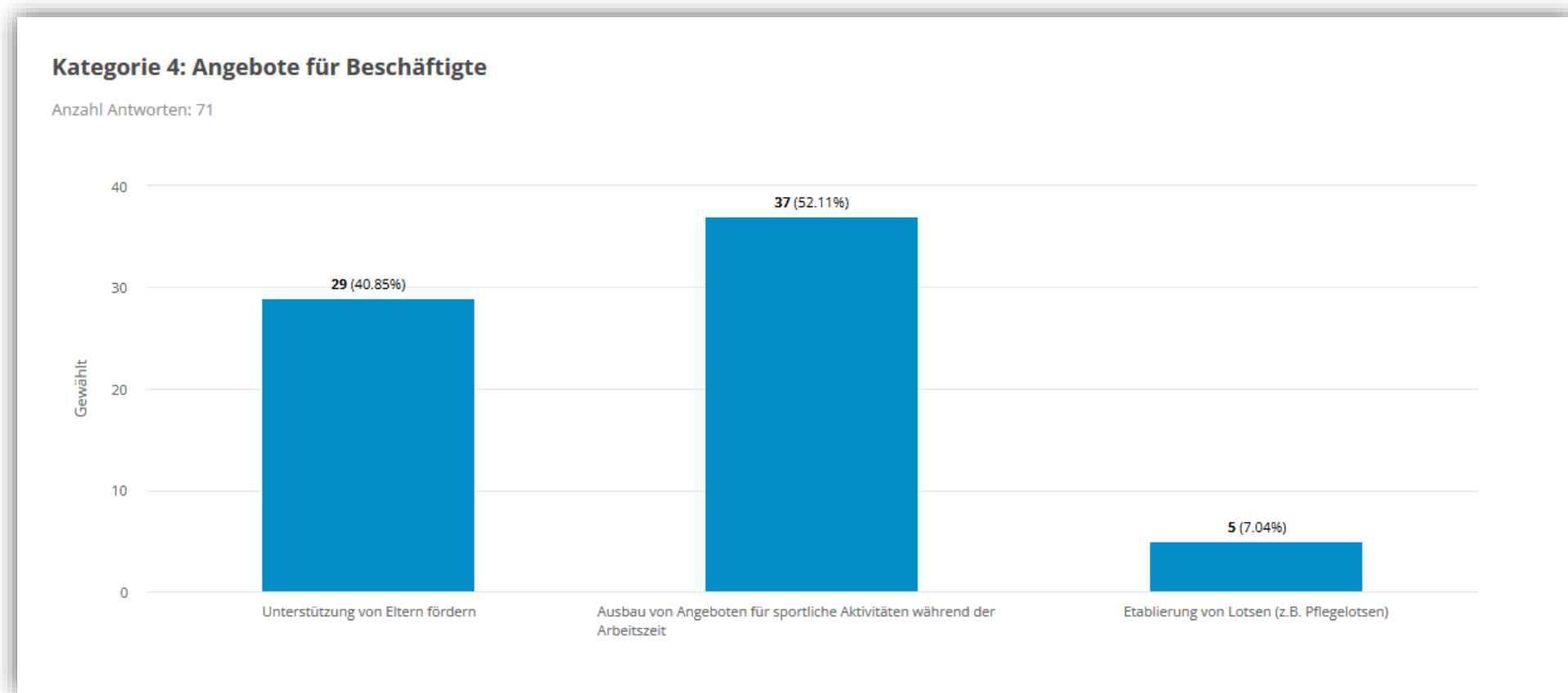

# Zielformulierungen

## AG 1 – Kultur und Führung

### Transparenz

Das Bezirksamt Marzahn-Hellersdorf macht alle Rahmenbedingungen, Planungen, Prozesse und Maßnahmen im Zusammenhang mit der Förderung von familienfreundlichen Bedingungen transparent und zugänglich.

## AG 2 – Informationen

### Service-Angebote kommunizieren

Alle Service-Angebote zur Vereinbarkeit von Beruf und Privatleben werden im Bezirksamt Marzahn-Hellersdorf aktiv über verschiedene Medien mit allen notwendigen Erläuterungen kommuniziert.

## AG 3 – Arbeitszeit und Arbeitsort

### Technische Voraussetzungen

Die technischen Voraussetzungen der Arbeitsmittel ermöglichen den Beschäftigten eine größere Flexibilität bei der Wahl des Arbeitsortes und der Arbeitszeit.

## AG 4 – Angebote und Beschäftigte

### Ausbau Angebot sportlicher Aktivitäten

Das Bezirksamt Marzahn-Hellersdorf fördert sportliche Aktivitäten der Beschäftigten während der Dienstzeit durch ein breites Spektrum von Angeboten und Kooperationen.

04

ARBEITSGRUPPEN-  
BILDUNG

# Arbeitsgruppen zur Maßnahmenneuevaluierung

- ✓ 71 Teilnehmer(innen) an der Online-Umfrage, davon sind 64 DK bereit an Arbeitsgruppen mitzuwirken
- ✓ Mitwirkung aus fast allen Fachämtern

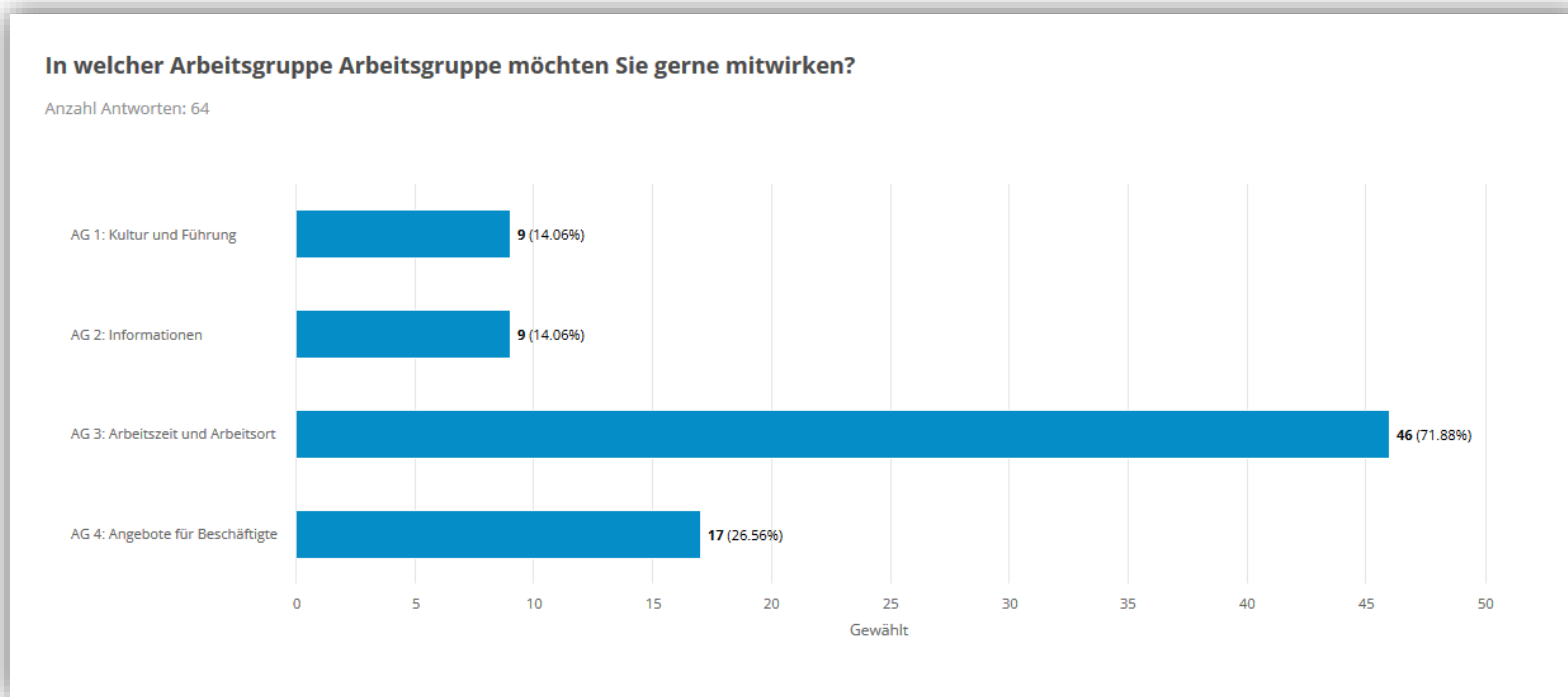

Ergebnisse nach persönlichem Mitwirkungswunsch

Bereich	Anzahl
Bürg	2
Fin	1
FM	8
Ges	8
JC	0
Jug	9
Ord	3
Pers	5
SchulSport	1
SGA	0
SoZ	7
Stabsstellen/Stäbe/BV	4
Stadt	4
StD	2
UmNat	1
WeiKult	4
WiFö	0

Teilnahme nach Fachämtern

# Arbeitsgruppen zur Maßnahmenevaluation

- ✓ Es können unproblematisch 4 Arbeitsgruppen mit einer Mindeststärke von 10 Dienstkräften gebildet werden. Jede Dienstkraft ist jeweils nur Mitglied einer Arbeitsgruppe.
- ✓ Bei der Zusammenstellung der Gruppen wurde auf eine ausgewogene Zusammensetzung nach Fachämtern und nach Geschlechtern gelegt, um ein möglichst breites Meinungsbild einzuholen.
- ✓ Arbeitsgruppen sollen planmäßig in der Woche vom 21.02. – 25.02.2022 tagen, um die primären Ziele mit konkreten Maßnahmen zu unterlegen.
- ✓ Maßnahmenpakete werden am 28.02.2022 dem BA zur Verfügung gestellt. Falls gewünscht, wird Pers 200 diese auch in der anstehenden BA-Sitzung vorstellen und ggf. erläutern.

# Zielformulierungen

## AG 1 – Kultur und Führung

### Transparenz

Das Bezirksamt Marzahn-Hellersdorf macht alle Rahmenbedingungen, Planungen, Prozesse und Maßnahmen im Zusammenhang mit der Förderung von familienfreundlichen Bedingungen transparent und zugänglich.

## AG 2 – Informationen

### Service-Angebote kommunizieren

Alle Service-Angebote zur Vereinbarkeit von Beruf und Privatleben werden im Bezirksamt Marzahn-Hellersdorf aktiv über verschiedenen Medien mit allen notwendigen Erläuterungen kommuniziert.

## AG 3 – Arbeitszeit und Arbeitsort

### Technische Voraussetzungen

Die technischen Voraussetzungen der Arbeitsmittel ermöglichen den Beschäftigten eine größere Flexibilität bei der Wahl des Arbeitsortes und der Arbeitszeit.

## AG 4 – Angebote und Beschäftigte

### Ausbau Angebot sportlicher Aktivitäten

Das Bezirksamt Marzahn-Hellersdorf fördert sportliche Aktivitäten der Beschäftigten während der Dienstzeit durch ein breites Spektrum von Angeboten und Kooperationen.

# Arbeitsgruppen zur Maßnahmenenevaluation

AG 1 – Kultur und Führung	
Pers 210	
Ord III 204	
GPM 3	
Soz ID 21	
FM EB	
BzBm ID L	
FM Bau 217	

AG 2 – Informationen	
Pers 241	
Pers 231	
Jug II 2132	
Pers 242	
Pers 228	

AG 3 – Arbeitszeit und Arbeitsort	
Ges BfB 210	Hr. Bayer, P.
BzBm ID 3	
Jug II 3	
Ord I 2a	
Pers L 21	
Jug I 1119	
WeiKult ID 3	
BüD BüA 311	

AG 4 – Angebote und Beschäftigte	
Stadt SPK 2	
Pers L	
Soz ID 125	
Stadt BWA 23.	
FM ZV 12	
Ord III 202	
Kult Prak 6	
Jug FS 7	



05

MAßNHAMEN-  
EVALUATION

# Maßnahmenevaluation durch Leitungsgruppe

## Was?

Verbalisierung der durch die Arbeitsgruppen evaluierten Maßnahmen. Volumen: **41 Einzelmaßnahmen.**

## Wann?

Festlegung Ergebnishorizont: **kurzfristig** : 0 – 3 Monate, **mittelfristig**: 3- 9 Monate, **langfristig**: 9 – 18 Monate

## Wer?

Bestimmung primärer (federführender) Zuständigkeit innerhalb der Organisationseinheiten der Bezirksverwaltung.

## Womit?

Abschätzung der wirtschaftlichen Auswirkungen auf den Bezirkshaushalt.

# Kultur und Führung

Das Bezirksamt Marzahn-Hellersdorf macht alle Rahmenbedingungen, Planungen, Prozesse und Maßnahmen im Zusammenhang mit der Förderung von familienfreundlichen Bedingungen transparent und zugänglich.

Lfd. Nr.	Maßnahme (Teilprojekt (TP))	Umsetzbarkeit			Zuständigkeit	Haushaltärise Auswirkungen
		k	m	l		
1	Aufbau von Informationsseiten im B-Portal zum Pilotprogramm „Gütesiegel Familienfreundlicher Arbeitgeber“ mit Teaser auf der Startseite der auf das Projekt hinweist	x			StD	nein
2	Im Rahmen des Ideen-Management können DK über eine B-Portal-Seite kontinuierlich Vorschläge zur Verbesserung der familienfreundlichen Arbeitsbedingungen einreichen. Zugleich bekommt jeder Vorschlag einen Status, um nachvollziehen zu können, ob dieser in die Planungen mit aufgenommen bzw. umgesetzt und ggf. honoriert wird.		x		StD	vielleicht
3	Ausführliche Berichterstattung im Führungskräftezirkel zum Pilotprogramm „Gütesiegel Familienfreundlicher Arbeitgeber“	x			SE Pers (Projekt-AG)	nein
4	Ausführliche Berichterstattung in ID-Runden zum Pilotprogramm „Gütesiegel Familienfreundlicher Arbeitgeber“	x			SE Pers (FB 2)	nein
5	Ausführliche Berichterstattung in Fachbereichsleitungsrunden zum Pilotprogramm „Gütesiegel Familienfreundlicher Arbeitgeber“		x		Amts-/Stabs-/SE-Leitung	nein
6	Kontinuierlicher Tagesordnungspunkt im Anschluss an die Personalversammlung zum Thema Familienfreundlichkeit im Bezirksamt			x	SE Pers (Projekt-AG)	nein
7	Kontinuierlicher Tagesordnungspunkt im Führungskräftezirkel, in ID-Runden und Dienstberatungen			x	Amts-/Stabs-/SE-Leitung	nein
8	Erstellung eines Flyer zur Kommunikation der Benefits zum Gütesiegel „Familienfreundlicher Arbeitgeber“ mit QR-Codes zur Karriereseite		x		SE Pers	ja
9	Verpflichtendes Führungskräftecoaching zur Förderung des familienfreundlichen Führungsstils, um insbesondere das oben genannte Ziel zu fördern. Die Verpflichtung sollte für die 1. bis 3. Führungsebene gelten.			x	SE Pers (FB 2, AuF, FB 1 PE/PM)	ja

# Informationen

Alle Service-Angebote zur Vereinbarkeit von Beruf und Privatleben werden im Bezirksamt Marzahn-Hellersdorf aktiv über verschieden Medien mit allen notwendigen Erläuterungen kommuniziert.

Lfd. Nr.	Maßnahme (Teilprojekt (TP))	Umsetzbarkeit			Zuständigkeit	Haushaltärise Auswirkungen
		k	m	l		
1	Aufbau einer OE „Öffentlichkeitsarbeit (intern/extern)“ mit mindestens 2 VZÄ, mit einer festen Zuständigkeit (Redaktions-AG) zur Kommunikation der Angebote in leichter Sprache.			x	SE Pers (FB 2, Bewertung)/BA	ja
2	Einführung einer zentralen bezirklichen Willkommensmappe, die sowohl den bestehenden, als auch den neuen Mitarbeitenden auch über alle Themen der Vereinbarkeit von Beruf und Privatleben informiert. Diese Mappe sollte auch in digitaler Form ins Intranet gestellt werden – diese sollte hier immer aktuell verfügbar sein.		x		SE Pers (FB 2, Pers-Marketing)	ja
3	Benutzerfreundlicher Umbau des Internet-/Intranetangebotes, um eine intuitive Hinführung zu den Themen sicherzustellen. Den bestehenden Intranet-Auftritt von den Imperia-Fachredakteuren in Zusammenarbeit mit der Internet-/Intranetredaktion benutzer-freundlicher strukturieren und stetig aktualisieren.			x	StD/Presse	nein
4	Benefit im Zusammenhang mit Familienfreundlichen Serviceangeboten sind aktiv regelmäßig über die Tagesmeldungen zu kommunizieren.			x	den für das jeweilige Benefit konkreten Verantwortlichen	nein
5	Personalmarketingkampagne zum Thema „Gütesiegel Familienfreundlicher Arbeitgeber Bezirksamt Marzahn-Hellersdorf“ über Printmedien (z.B. Abendblatt“) mit Landingpage auf Karriereseite zu den diesbezüglichen Benefits.			x	SE (FB 2, Pers-Marketing)	ja
6	Veröffentlichung der Ansprechpartner*innen für Gesundheitsmaßnahmen der Ämter im B-Portal verbessern.	x			SE Pers (FB 1, PE/PM)	nein

# Arbeitszeit und Arbeitsort

Die technischen Voraussetzungen der Arbeitsmittel ermöglichen den Beschäftigten eine größere Flexibilität bei der Wahl des Arbeitsortes und der Arbeitszeit.

Lfd. Nr.	Maßnahme (Teilprojekt (TP))	Umsetzbarkeit			Zuständigkeit	Haushaltärise Auswirkungen
		k	m	l		
1	Aktualisierung der DV-Flex zur Schaffung von familienfreundlichen Organisationsstrukturen, unter anderem mit dem Ziel des Wegfalls von Kernarbeitszeiten und individualisierbare Funktionszeitfestlegungen in Bereichen in denen keine dringende dienstliche Belange entgegenstehen.			x	SE Pers (FB 1)	nein
2	Prüfung der Etablierung elektronischer Zeiterfassungssysteme in den Bürodienstgebäuden und digitale Zeiterfassungssysteme im Bereich der Telearbeit.			x	IT/StD/Pers	ja
3	Aktualisierung der DV mobile Telearbeit unter dem Aspekt der Ausweitung der Möglichkeit mobiler Telearbeit im Ausland.			x	IT/SE Pers (FB 1)	vielleicht
4	Schaffung von (zentralen) Flex-Arbeitsplätze/-büros und Eltern-Kind-Büros je Bürodienstgebäude, wo sich Dienstkräfte einen Arbeitsplatz digital „buchen“ können. Schaffung von sogenannten Denkräumen, welche technisch mit digitalen Flipcharts, Smartboards, Telefon- und/oder Videokonferenzsystemen und die Arbeit in agilen Teams fördert.			x	SE FM	ja
5	Installation eines flächendeckenden WLAN in allen Bürodienstgebäuden, insbesondere in den Besprechungsräumen.			x	SE FM	ja
6	Aufstockung des IT-Personals, um die Bereitstellung von technischer Ausstattung zeitnah zu gewährleisten.			x	SE FM/BA	ja
7	Dienstlich begründete Ausstattung der Dienstkräfte mit einem einfachen Diensthandy und der Möglichkeit der Rufweiterleitung vom Dienstapparat auf das Diensthandy.			x	SE FM	ja
8	Jeder Beschäftigte hat die Möglichkeit vom Homeoffice Druckaufträge an einen Drucker im Bürodienstgebäude zu schicken, sofern keine datenschutz- und/oder sicherheitsrelevanten Vorschriften (aus dem Fachverfahren) dem entgegenstehen. Der Druckauftrag kann durch die Dienstkraft am Drucker mit einem Transpondersystem abgerufen werden.			x	Amts-/Stabs-/SE-Leitung	ja

# Arbeitszeit und Arbeitsort

Die technischen Voraussetzungen der Arbeitsmittel ermöglichen den Beschäftigten eine größere Flexibilität bei der Wahl des Arbeitsortes und der Arbeitszeit.

Lfd. Nr.	Maßnahme (Teilprojekt (TP))	Umsetzbarkeit			Zuständigkeit	Haushaltärise Auswirkungen
		k	m	l		
9	Beschaffung eines Terminalservers mit dem Ziel des Vollzugriffs auf alle notwendigen Fachverfahren in der Telearbeit.			x	SE FM	ja
10	Einführung von Terminvereinbarungssystemen in Ergänzung zu festen Sprechzeiten unter Einhaltung dienstlicher Belange.			x	Amts-/Stabs-/SE-Leitung	ja
11	Größtmögliche Digitalisierung amtsspezifischer Geschäftsprozesse, inkl. der Vermeidung von Medienbrüchen (auch durch bedarfsgerechte Förderung von neuen Fachverfahren) zur Herstellung einer vollumfänglichen Arbeitsfähigkeit in der Telearbeit.			x	Amts-/Stabs-/SE-Leitung	ja
12	Ausweitung der Arbeits- und Zugangszeiten innerhalb der Arbeitswoche (Mo-Fr) bis 23 Uhr, sofern Arbeitszeitgesetze/- Verordnung eingehalten werden und keine Zuschläge hierfür anfallen und unter Berücksichtigung der dienstlichen Belange.			x	SE Pers (FB 1)/BV	nein
13	Einführung familienfreundlicherer Schichtsysteme im Amt für Bürgerdienste.			x	Amtsleitung Bürg	nein

# Angebote und Beschäftigte

Die technischen Voraussetzungen der Arbeitsmittel ermöglichen den Beschäftigten eine größere Flexibilität bei der Wahl des Arbeitsortes und der Arbeitszeit.

Lfd. Nr.	Maßnahme (Teilprojekt (TP))	Umsetzbarkeit			Zuständigkeit	Haushaltärise Auswirkungen
		k	m	l		
1	Flächendeckende Einführung einer digitalen „Bewegungs-Pause“, die am Arbeitsplatz wahr-genommen werden können.	x			SE Pers (FB 1, GM)	nein
2	Individualisierbare Sportmöglichkeiten durch Bindung von entsprechenden Kooperations-partnern (z.B. Sportstudios).			x	SE Pers (FB 1, GM)	vielleicht
3	Einrichtung von eigenständig organisierten Lauf-/Gehgruppen in den Ämtern innerhalb der Sportstunde nach DV-Flex – auch ämterübergreifend; B-Portal Chat-Raum / Verabredungsraum		x		SE Pers (FB 1, GM)/StD	nein
4	Kooperation mit der Schwimmhalle – Bereitstellung von einer zeitgebunden Schwimmbahn für die Dienstkräfte der Bezirksverwaltung.			x	SE Pers (FB 1, GM)	vielleicht
5	Kooperationsvertrag mit einer Sportstudio/Gesundheitseinrichtung - Gesundheitskonzept – Rückentraining; Kurse Eltern- und Kindsport zur Förderung des Familienzusammenhaltes.			x	SE Pers (FB 1, GM) vielleicht	vielleicht
6	Das Bezirksamt setzt sich bei der SenFin dafür ein, dass die RDV Gesundheitsmanagement die Freistellung vom Dienst für 1,5 Stunde für Sport aufnimmt.			x	BA/ SE Pers	
7	Die Dienststelle fasst die eine wöchentliche Sportstunde monatlich zusammen, solange dienst-liche Belange dem nicht entgegenstehen.		x		Führungskräftezir- kel / SE Pers	
8	Einrichtung von festen Sporträumen/Duschmöglichkeiten in allen großen BDG, inkl. der Beschaffung von Laufbändern, Standfahrrädern u. ä. Sportgerät für den Arbeitsplatz, die keiner Anleitung bedürfen (Vermeidung von Verletzungsgefahr).			x	SE FM/SE Pers (GM)	ja
9	Aufbau von Betriebssportgemeinschaften z.B. Fußball, Volleyball oder Handball – mit kostenloser Nutzung der Sporthallen (Schule) im Bezirk			x	SE Pers (GM)/ SchulSport	vielleicht

# Angebote und Beschäftigte

Die technischen Voraussetzungen der Arbeitsmittel ermöglichen den Beschäftigten eine größere Flexibilität bei der Wahl des Arbeitsortes und der Arbeitszeit.

Lfd. Nr.	Maßnahme (Teilprojekt (TP))	Umsetzbarkeit			Zuständigkeit	Haushaltärise Auswirkungen
		k	m	l		
10	Regelmäßige Werbung für Aktion „Mit dem Rad zur Arbeit“ .	x			GM	nein
11	Die Innenfläche des Innenhofes des BDG Riesaer Straße für „Life Bewegungspause“ nach DV-Flex bereitstellen und nutzen.		x		Jug/Soz/Pers (GM)	vielleicht
12	Erweiterung des Gesundheitsangebotes der Dienststelle: Qi Gong (ggf. im Park).		x		SE Pers (GM)	ja
13	Alle bisherigen Sportangebote der Dienststelle sollten regelmäßig evaluiert und ggf. weitergeführt bzw. ergänzt werden.			x	GM	vielleicht



06

UMSETZUNGS-  
CONTROLLING

# Weiterer Ablauf

- ✓ März 2022    Beginn mit Umsetzung
  1. BA-Vorlage 0077/VI → Aktuell zur Beteiligung bei den BV
  2. BA-Beschluss → Auftaktveranstaltung mit Zuständigkeitsbereichen und engagierten Dienstkräften (Ausgabe der Projektaufträge durch die Leitungsgruppe)
  3. Umsetzungscontrolling durch die Leitungsgruppe/ Halbjährliche Zusammenkunft aller Mitwirkenden
- ✓ April 2022    Zwischengespräch mit SenFin
- ✓ Juni 2022    Zwischengespräch mit SenFin

# DANKE

FRAGEN,  
ANREGUNGEN,  
AUFGABENKRITIK

**Auszug aus dem Personalcontrolling - Musteramt**

Amt/SE/OE	Teilbereich	Aufgabengebiet	Planstellen-IDs	Kennzahl	Runde	Verfahrensstand	Datum	Bemerkungen	
Musteramt	Musterbereich 1	Sachbearbeitung für Musterangelegenheiten	50682472X	3600_3	1	<input checked="" type="checkbox"/> Antrag auf Stellenausschreibung liegt vor <input checked="" type="checkbox"/> Beteiligung der BV zur Ausschreibung <input checked="" type="checkbox"/> Interne Ausschreibung <input checked="" type="checkbox"/> interne MdB <input checked="" type="checkbox"/> internes AWG <input checked="" type="checkbox"/> interner AWW <input checked="" type="checkbox"/> Beteiligung der BV zur Besetzung <input type="checkbox"/> Absagen versandt <input type="checkbox"/> Vorgangsabgabe an PB	<input checked="" type="checkbox"/> externe Ausschreibung <input checked="" type="checkbox"/> externe MdB <input type="checkbox"/> externes AWG <input type="checkbox"/> externer AWW  <input type="checkbox"/> Klagefrist abgelaufen	25.08.2021 01.09.2021 20.09.2021 05.10.2021 11.10.2021 11.10.2021 entfällt 16.11.2021 17.12.2021 (Abgang)	Bewerberlage intern: 1  Artikel 89 fehlt noch (Höhergruppierung)
Musteramt	Musterbereich 2	Assistenz der Musteramtsleitung	50682469	3600_9	1	<input checked="" type="checkbox"/> Antrag auf Stellenausschreibung liegt vor <input checked="" type="checkbox"/> Beteiligung der BV zur Ausschreibung <input checked="" type="checkbox"/> Interne Ausschreibung <input checked="" type="checkbox"/> interne MdB <input checked="" type="checkbox"/> internes AWG <input checked="" type="checkbox"/> interner AWW <input checked="" type="checkbox"/> Beteiligung der BV zur Besetzung <input checked="" type="checkbox"/> Absagen versandt <input type="checkbox"/> Vorgangsabgabe an PB	<input checked="" type="checkbox"/> externe Ausschreibung <input checked="" type="checkbox"/> externe MdB <input checked="" type="checkbox"/> externes AWG <input checked="" type="checkbox"/> externer AWW  <input type="checkbox"/> Klagefrist abgelaufen	12.08.2021 23.08.2021 15.09.2021 15.09.2021 15.10.2021 15.10.2021 14.11.2021 26.11.2021 30.11.2021 30.11.2021 23.02.2022 (Abgang) 23.02.2022 14.03.2022	Bewerberlage intern: 1  Bewerberlage extern: 36  Auswahl: Herr Mustermann (entgeltgleiche Versetzung zum 01.04.22)
Musteramt	Musterbereich 3	Leitung der Musikmustergruppe	50062674X	3620_6	1	<input checked="" type="checkbox"/> Antrag auf Stellenausschreibung liegt vor <input checked="" type="checkbox"/> Beteiligung der BV zur Ausschreibung <input checked="" type="checkbox"/> Interne Ausschreibung <input checked="" type="checkbox"/> interne MdB <input checked="" type="checkbox"/> internes AWG <input type="checkbox"/> interner AWW <input type="checkbox"/> Beteiligung der BV zur Besetzung <input type="checkbox"/> Absagen versandt <input type="checkbox"/> Vorgangsabgabe an PB	<input checked="" type="checkbox"/> externe Ausschreibung <input checked="" type="checkbox"/> externe MdB <input checked="" type="checkbox"/> externes AWG <input type="checkbox"/> externer AWW  <input type="checkbox"/> Klagefrist abgelaufen	04.10.2021 04.10.2021 29.10.2021 29.10.2021 19.11.2021 19.11.2021 entfällt 14.12.2021 03.01.2022	Intern: Fehlmeldung  Extern: 9  Auswahl: Frau Musterfrau (dP)
Musteramt	Musterbereich 2	Koordinatation von Musterprojekten	50733534X	3620_8 a	1	<input checked="" type="checkbox"/> Antrag auf Stellenausschreibung liegt vor <input checked="" type="checkbox"/> Beteiligung der BV zur Ausschreibung <input checked="" type="checkbox"/> Interne Ausschreibung <input checked="" type="checkbox"/> interne MdB <input checked="" type="checkbox"/> internes AWG <input type="checkbox"/> interner AWW <input type="checkbox"/> Beteiligung der BV zur Besetzung <input type="checkbox"/> Absagen versandt <input type="checkbox"/> Vorgangsabgabe an PB	<input checked="" type="checkbox"/> externe Ausschreibung <input checked="" type="checkbox"/> externe MdB <input checked="" type="checkbox"/> externes AWG <input checked="" type="checkbox"/> externer AWW  <input type="checkbox"/> Klagefrist abgelaufen	17.09.2021 01.10.2021 03.11.2021 03.11.2021 23.11.2021 23.11.2021 entfällt 17.12.2021 07.02.2022	Intern: Fehlmeldung  Extern: 4  Auswahl: Herr Muster (dP Abgang am 25.02.)
Musteramt	Musterbereich 3	Musikschullehrkraft mit beruflicher Ausbildung für die Musterfächer	50733532X	3620_12 a	1	<input checked="" type="checkbox"/> Antrag auf Stellenausschreibung liegt vor <input checked="" type="checkbox"/> Beteiligung der BV zur Ausschreibung <input checked="" type="checkbox"/> Interne Ausschreibung <input checked="" type="checkbox"/> interne MdB <input checked="" type="checkbox"/> internes AWG <input type="checkbox"/> interner AWW <input type="checkbox"/> Beteiligung der BV zur Besetzung <input type="checkbox"/> Absagen versandt <input type="checkbox"/> Vorgangsabgabe an PB	<input checked="" type="checkbox"/> externe Ausschreibung <input checked="" type="checkbox"/> externe MdB <input checked="" type="checkbox"/> externes AWG <input checked="" type="checkbox"/> externer AWW  <input type="checkbox"/> Klagefrist abgelaufen	17.09.2021 01.10.2021 04.11.2021 04.11.2021 23.11.2021 23.11.2021 entfällt 16.12.2021 18.01.2022	Intern: Fehlmeldung  Extern: 4  Auswahl: Frau Muster (Einverständnis PA fehlt noch)

[Quelle: Auszug aus der Statistik - Personalcontrolling, BA MH SE Pers (Hg.), (2022).]

## Liste der stellenplanmäßigen Veränderungen

Haushaltsjahr 2022/2023

### Hinweis:

Bei der hier beigefügten Liste handelt es sich um einen Report aus dem IT-Verfahren IPV - Modul Stellenplanung. Leider kann dieser Report nicht angepasst werden. Wir bitten die Qualität des Reportes, insbesondere die ungenügende Lesbarkeit zu entschuldigen.

Ausdruck vom 29.03.2022 / 14:18:01  
Erstellt von 1210-WP01

Seite 1

## Liste der stellenplanmäßigen Veränderungen

Einzelplan		1. Planjahr 2022									
Kapitel		STA	VGLJ	STA	STA	STA	Zugangs-	Abgangs-	Änderungsgrund-	Ntr.	
Titel		2021	2021	Zugang	Abgang		grund	grund	kurztext		
Teilplan	Bereich	Objekt-ID									
StPlanGrp	ADT-Bezeichnung										
33	Bezirksamt / Politisch-Admin. Bereich										
3300	Bezirksbürgermeister/in										
42201	Planmäßige Beamtinnen/Beamte										
Tpl A	0000 - Stammbereich										
B4	Bezirksstadträtin/-rat	10092227	1,000		1,000	0,000		4000	Umsetzg im EPl./BPl.		
A12	Amtsärztin/-rat	10090484	1,000	1,000		2,000	4000		Umsetzg im EPl./BPl.		
A11	Stadtamtfrau/-mann	10075439	1,000	1,000		2,000	4000		Umsetzg im EPl./BPl.		
Tpl A	3300 - Rechtsamt										
A16	Leitende(r) Magistratsdirektor/in	10059816	1,000		1,000	0,000		4000	Umsetzg im EPl./BPl.		
A15	Magistratsdirektor/in	10059815	2,000		2,000	0,000		4000	Umsetzg im EPl./BPl.		
A14	Obermagistratsrätin/-rat	10059814	1,000		1,000	0,000		4000	Umsetzg im EPl./BPl.		
A13	Magistratsrätin/-rat	10076161	1,000		1,000	0,000		4000	Umsetzg im EPl./BPl.		
A12	Amtsärztin/-rat	10072308	2,000		2,000	0,000		4000	Umsetzg im EPl./BPl.		
A10	Stadtoberinspektor/in	10059811	1,000		1,000	0,000		4000	Umsetzg im EPl./BPl.		
Tpl A	3301 - Steuerungsdienst										
B2	Leitende(r) Magistratsdirektor/in	10090488	1,000		1,000	0,000		4000	Umsetzg im EPl./BPl.		
A11	Stadtamtfrau/-mann	10059896	2,000		2,000	0,000		4000	Umsetzg im EPl./BPl.		
A10	Stadtoberinspektor/in	10059895	2,000		2,000	0,000		4000	Umsetzg im EPl./BPl.		
Summe Titel	42201		16,000	2,000	14,000	4,000					
42801	Planmäßige Tarifbeschäftigte										
Tpl B	0000 - Stammbereich										
E13	Tarifb. (abgeschl. wiss. Hochschulbildg)	10101655		1,000		1,000	4000		Umsetzg im EPl./BPl.		
E11	Tarifbeschäftigte/r	10045231	6,000	10,000		17,000	4000		Umsetzg im EPl./BPl.		
				1,000			5300		Umwandl. Stelle/BePo		
E11	Technische/r Tarifbeschäftigte/r	10101652		1,000		1,000	4000		Umsetzg im EPl./BPl.		
E9	Tarifbeschäftigte/r	10045236	7,000		1,000	0,000		5055	Besoldungs-/EntgeltO		
					6,000			5055	Besoldungs-/EntgeltO		
E9B	Tarifbeschäftigte/r	10097440		1,000	1,000	1,000	4000	0400	Wegf. n. fin. Stelle		
				1,000			5055		Umsetzg im EPl./BPl.		
									Besoldungs-/EntgeltO		
E9A	Tarifbeschäftigte/r	10097441		1,000	1,000	8,000	4000	5010	Kostenn. Änderung		
				2,000			4000		Umsetzg im EPl./BPl.		
				6,000			5055		Umsetzg im EPl./BPl.		
									Besoldungs-/EntgeltO		
E8	Tarifbeschäftigte/r	10045233	0,500	1,000		1,500	4000		Umsetzg im EPl./BPl.		
E6	Tarifbeschäftigte/r	10084311	3,000	1,000		4,000	5010		Kostenn. Änderung		
Tpl B	3300 - Rechtsamt										
E13	Tarifb. (abgeschl. wiss. Hochschulbildg)	10090482	1,000		1,000	0,000		4000	Umsetzg im EPl./BPl.		
E9	Tarifbeschäftigte/r	10090481	1,000		1,000	0,000		5055	Besoldungs-/EntgeltO		
E9A	Tarifbeschäftigte/r	10097442		1,000	1,000	0,000	5055	4000	Umsetzg im EPl./BPl.		
									Besoldungs-/EntgeltO		
E8	Tarifbeschäftigte/r	10090480	3,000		3,000	0,000		4000	Umsetzg im EPl./BPl.		
E5	Tarifbeschäftigte/r	10069775	2,000		2,000	0,000		4000	Umsetzg im EPl./BPl.		

Tpl B	3301 - Steuerungsdienst									
E14	Tarifb. (abgeschl. wiss. Hochschulbildg)	10065664	2,000		2,000	0,000		4000	Umsetzg im EPl./BPl.	
E13	Tarifb. (abgeschl. wiss. Hochschulbildg)	10085577	1,000		1,000	0,000		4000	Umsetzg im EPl./BPl.	
E11	Tarifbeschäftigte/r	10090483	2,000		2,000	0,000		4000	Umsetzg im EPl./BPl.	
E5	Tarifbeschäftigte/r	10069776	1,000		1,000	0,000		4000	Umsetzg im EPl./BPl.	
Summe Titel 42801			29,500	27,000	23,000	33,500				
42811	Nichtplanmäßige Tarifbeschäftigte									
Tpl B	0000 - Stammbereich									
E11	Tarifbeschäftigte/r	10090479	1,000		1,000	0,000		5300	Umwandl. Stelle/BePo	
Summe Titel 42811			1,000	0,000	1,000	0,000				
Summe Kapitel 3300			46,500	29,000	38,000	37,500				
3301	StD									
42201	Planmäßige Beamtinnen/Beamte									
Tpl A	3301 - Steuerungsdienst									
B2	Leitende(r) Magistratsdirektor/in	10097649		1,000	1,000	0,000	4000	5010	Kostenn. Änderung Umsetzg im EPl./BPl.	
A15	Magistratsdirektor/in	10097650		1,000		1,000	5010		Kostenn. Änderung	
A11	Stadtamtfrau/-mann	10097651		2,000		2,000	4000		Umsetzg im EPl./BPl.	
A10	Stadtoberinspektor/in	10097777		2,000		2,000	4000		Umsetzg im EPl./BPl.	
Summe Titel 42201			0,000	6,000	1,000	5,000				
42801	Planmäßige Tarifbeschäftigte									
Tpl B	3301 - Steuerungsdienst									
E14	Tarifb. (abgeschl. wiss. Hochschulbildg)	10097778		2,000		2,000	4000		Umsetzg im EPl./BPl.	
E13	Tarifb. (abgeschl. wiss. Hochschulbildg)	10097779		1,000		1,000	4000		Umsetzg im EPl./BPl.	
E11	Tarifbeschäftigte/r	10097780		2,000		2,000	4000		Umsetzg im EPl./BPl.	
E6	Tarifbeschäftigte/r	10097782		1,000		1,000	5010		Kostenn. Änderung	
E5	Tarifbeschäftigte/r	10097781		1,000	1,000	0,000	4000	5010	Kostenn. Änderung Umsetzg im EPl./BPl.	
Summe Titel 42801			0,000	7,000	1,000	6,000				
Summe Kapitel 3301			0,000	13,000	2,000	11,000				
3302	Beschäftigtenvertretungen									
42811	Nichtplanmäßige Tarifbeschäftigte									
Tpl B	0000 - Stammbereich									
E14	Zahnärztin/Zahnarzt	10065665	1,000		1,000	0,000		5200	Vertretung PR u.ä.	
E9	Tarifbeschäftigte/r	10045254	3,000		2,000	0,000		5055 5055	Besoldungs-/Entgelt0 Besoldungs-/Entgelt0	
E9B	Tarifbeschäftigte/r	10097444		1,000		1,000	5055		Besoldungs-/Entgelt0	
E9A	Tarifbeschäftigte/r	10097443		2,000		3,000	5055 5200		Besoldungs-/Entgelt0 Vertretung PR u.ä.	
E9A	Vermessungstechniker/in	10097783		1,000		1,000	5200		Vertretung PR u.ä.	
Summe Titel 42811			4,000	5,000	4,000	5,000				
Summe Kapitel 3302			4,000	5,000	4,000	5,000				
3303	Rechtsamt									
42201	Planmäßige Beamtinnen/Beamte									
Tpl A	3300 - Rechtsamt									
A16	Leitende(r) Magistratsdirektor/in	10097729		1,000		1,000	4000		Umsetzg im EPl./BPl.	
A15	Magistratsdirektor/in	10097730		2,000		2,000	4000		Umsetzg im EPl./BPl.	
A14	Obermagistratsrätin/-rat	10097731		1,000		1,000	4000		Umsetzg im EPl./BPl.	
A13	Magistratsrätin/-rat	10097732		1,000		1,000	4000		Umsetzg im EPl./BPl.	

A12	Amtsärztin/-rat	10097733			2,000		2,000	4000		Umsetzg im EPl./BPl.	
A11	Stadtamtfrau/-mann	10097735			1,000		1,000	5010		Kostenn. Änderung	
A10	Stadtoberinspektor/in	10097734			1,000	1,000	0,000	4000	5010	Kostenn. Änderung Umsetzg im EPl./BPl.	
Summe Titel 42201					0,000	9,000	1,000	8,000			
42801	Planmäßige Tarifbeschäftigte										
Tpl B	3300 - Rechtsamt										
E13	Tarifb. (abgeschl. wiss. Hochschulbildg)	10097645			1,000		1,000	4000		Umsetzg im EPl./BPl.	
E9A	Tarifbeschäftigte/r	10097646			1,000		1,000	4000		Umsetzg im EPl./BPl.	
E8	Tarifbeschäftigte/r	10097647			3,000		3,000	4000		Umsetzg im EPl./BPl.	
E5	Tarifbeschäftigte/r	10097648			2,000		2,000	4000		Umsetzg im EPl./BPl.	
Summe Titel 42801					0,000	7,000	0,000	7,000			
Summe Kapitel 3303					0,000	16,000	1,000	15,000			
3304	SE Personal										
42201	Planmäßige Beamtinnen/Beamte										
Tpl A	0000 - Stammbereich										
A12	Amtsärztin/-rat	10052343	2,000	1,000			3,000	5010		Kostenn. Änderung	
A11	Stadtamtfrau/-mann	10052342	8,000	1,000	1,000		8,000	5310	5010	Kostenn. Änderung Umwand Planst/Stelle	
A10	Stadtoberinspektor/in	10052341	11,000		1,000	1,000	9,000		5310	5310 Umwand Planst/Stelle	
Tpl A 2056 - Nachwuchskräfte allg. nichttechn. VerwD											
A6	Stadtsekretär/in	10091068	4,000	6,000			10,000	1200		Ausbildungspos/Prakt	
Summe Titel 42201			25,000	8,000	3,000		30,000				
42801	Planmäßige Tarifbeschäftigte										
Tpl B	0000 - Stammbereich										
E13	Tarifb. (abgeschl. wiss. Hochschulbildg)	10099682		1,000			1,000	5310		Umwand Planst/Stelle	
E11	Tarifbeschäftigte/r	10069752	2,000	1,000	1,000		5,000	5010		Kostenn. Änderung	
				1,000	1,000			5010		Kostenn. Änderung	
				1,000				5310		Umwand Planst/Stelle	
E10	Tarifbeschäftigte/r	10075836	4,000		1,000	1,000	4,000		5010	Kostenn. Änderung	
				1,000					5310	Umwand Planst/Stelle	
				1,000				1000		Aufgabenveränderung	
								5010		Kostenn. Änderung	
E9	Tarifbeschäftigte/r	10045265	12,000		11,000	1,000	0,000		5055	Besoldungs-/Entgelt0	
									5055	Besoldungs-/Entgelt0	
E9B	Tarifbeschäftigte/r	10097446		1,000	1,000		10,000		5010	Kostenn. Änderung	
				11,000				4000	5010	Kostenn. Änderung	
								5055		Umsetzg im EPl./BPl.	
										Besoldungs-/Entgelt0	
E9A	Tarifbeschäftigte/r	10097445		1,000	1,000		2,000	4000		Umsetzg im EPl./BPl.	
								5055		Besoldungs-/Entgelt0	
Tpl B 2028 - Entlastung von Ausbildungspersonal											
E9	Sozialarbeiter/in / Soz.pädagogin/-agoge	10091208	1,000		1,000		0,000		5055	Besoldungs-/Entgelt0	
E9	Tarifbeschäftigte/r	10091207	3,000		3,000		0,000		5055	Besoldungs-/Entgelt0	
E9A	Tarifbeschäftigte/r	10097448			1,000	1,000	0,000		4000	Umsetzg im EPl./BPl.	
					1,000				4000	Umsetzg im EPl./BPl.	
					3,000				4000	Umsetzg im EPl./BPl.	
								5055		Besoldungs-/Entgelt0	
S14	Sozialarbeiter/in / Soz.pädagogin/-agoge	10097447		1,000	1,000		0,000		4000	Umsetzg im EPl./BPl.	
								5055		Besoldungs-/Entgelt0	
Summe Titel 42801			22,000	24,000	24,000		22,000				
42811	Nichtplanmäßige Tarifbeschäftigte										
Tpl B	1515 - Nachwuchskräfte f. Aufg. d. Tarifber.										



E6	Tarifbeschäftigte/r (in der Bücherei)	10099785		6,000		6,000	5010		Kostenn. Änderung
E5	Tarifbeschäftigte/r	10099784		12,000		12,000	5010		Kostenn. Änderung
E5	Tarifbeschäftigte/r (in der Bücherei)	10076108	6,000		6,000	0,000		5010	Kostenn. Änderung
E4	Tarifbeschäftigte/r	10076111	12,000		12,000	0,000		5010	Kostenn. Änderung
Summe Titel 42811			18,000	18,000	18,000	18,000			
42821	Ausbildungsentgelte (Tarifbeschäftigte)								
Tpl B	0000 - Stammbereich								
AUSBEG-1-A	Azubi Öffentliche Verwaltung	10091073	6,000		6,000	0,000		5055	Besoldungs-/EntgeltO
AUSBEG-1-A	Azubi Verwaltungsfachangestellte/r	10045271	30,667	2,663		33,330	1200		Ausbildungspos/Prakt
STUDENT	Azubi Öffentliche Verwaltung	10097602			2,000	4,000		1200	Ausbildungspos/Prakt
Summe Titel 42821			36,667	8,663	8,000	37,330			Besoldungs-/EntgeltO
42861	Tarifbeschäftigte (SGE)								
Tpl B	0000 - Stammbereich								
E3	Tarifbeschäftigte/r (Hauswart/in)	10101672		2,000		2,000	6100		Fremdfinanzierung
E3	Tarifbeschäftigte/r (Schulhauswart/in)	10098455		29,000		29,000	1000		Aufgabenveränderung
Summe Titel 42861			0,000	31,000	0,000	31,000			
Summe Kapitel 3304			101,667	89,663	53,000	138,330			
3305	SE Finanzen								
42801	Planmäßige Tarifbeschäftigte								
Tpl B	1516 - Mehrbedarfe wachsende Stadt								
E11	Tarifbeschäftigte/r	10097644		1,000		1,000	5010		Kostenn. Änderung
E10	Tarifbeschäftigte/r	10084029	1,000		1,000	0,000		5010	Kostenn. Änderung
Summe Titel 42801			1,000	1,000	1,000	1,000			
Summe Kapitel 3305			1,000	1,000	1,000	1,000			
3306	SE Facility Management								
42201	Planmäßige Beamtinnen/Beamte								
Tpl A	0000 - Stammbereich								
A10	Stadtoberinspektor/in	10061261	1,000		1,000	0,000		5310	Umwand Planst/Stelle
Summe Titel 42201			1,000	0,000	1,000	0,000			
42801	Planmäßige Tarifbeschäftigte								
Tpl B	0000 - Stammbereich								
E13	Tarifb. (abgeschl. wiss. Hochschulbildg)	10090490	1,000		1,000	0,000		4000	Umsetzg im EPl./BPl.
E12	Tarifbeschäftigte/r	10099705		1,000		1,000	1000		Aufgabenveränderung
E11	Tarifbeschäftigte/r	10061266	1,500		10,000	2,500		4000	Umsetzg im EPl./BPl.
				1,000			1000		Aufgabenveränderung
				1,000			1000		Aufgabenveränderung
				1,000			5010		Kostenn. Änderung
				8,000			5010		Kostenn. Änderung
E10	Technische/r Tarifbeschäftigte/r	10099704		1,000		1,000	1000		Aufgabenveränderung
E9	Tarifbeschäftigte/r	10061267	16,500		6,500	0,000		5055	Besoldungs-/EntgeltO
					10,000			5055	Besoldungs-/EntgeltO
E9B	Tarifbeschäftigte/r	10097450		10,000	8,000	3,000		5010	Kostenn. Änderung
				1,000			5055		Besoldungs-/EntgeltO
							5300		Umwandl. Stelle/BePo
E9A	Tarifbeschäftigte/r	10097449			1,000	7,500		4000	Umsetzg im EPl./BPl.
					1,000			5010	Kostenn. Änderung
				1,000			1000		Aufgabenveränderung
				1,000			5010		Kostenn. Änderung
				6,500			5055		Besoldungs-/EntgeltO
				1,000			5310		Umwand Planst/Stelle
E8	Tarifbeschäftigte/r	10097884		1,000		1,000	5010		Kostenn. Änderung
E6	Tarifbeschäftigte/r	10061694	2,000		1,000	0,000		5010	Kostenn. Änderung
					1,000		5010		Kostenn. Änderung

E5	Tarifbeschäftigte/r	10097885		1,000		1,000	5010		Kostenn. Änderung	
E3	Tarifbeschäftigte/r	10061690	4,000		1,000	4,000	5010	5010	Kostenn. Änderung Kostenn. Änderung	
E2	Tarifbeschäftigte/r	10075939	4,000		1,000	3,000		5010	Kostenn. Änderung	
Tpl B	1001 - (nachr.) ohne Betrag ausgewiesen, allg.									
E11	Technische/r Tarifbeschäftigte/r	10090613	10,000		5,000 1,000 2,000 1,000 1,000	0,000		0400 1000 1000 1000 1000	Wegf. n. fin. Stelle Aufgabenveränderung Aufgabenveränderung Aufgabenveränderung Aufgabenveränderung	
E10	Technische/r Tarifbeschäftigte/r	10090614	2,000		1,000 1,000	0,000		0400 1000	Wegf. n. fin. Stelle Aufgabenveränderung	
E6	Tarifbeschäftigte/r	10090615	1,000		1,000	0,000		0400	Wegf. n. fin. Stelle	
Tpl B	1520 - Verfahrensabhängige IKT									
E11	Tarifbeschäftigte/r	10084712	6,630		6,630	0,000		5055	Besoldungs-/EntgeltO	
E11	Tarifbeschäftigte/r in der IuK-Technik	10097611		6,630		6,630	5055		Besoldungs-/EntgeltO	
E9	Staatlich geprüfte/r Techniker/in	10084717	0,020		0,020	0,000		5055	Besoldungs-/EntgeltO	
E9	Tarifbeschäftigte/r	10084715	2,390		2,390	0,000		5055	Besoldungs-/EntgeltO	
E9B	Tarifbeschäftigte/r	10097610		2,390		2,390	5055		Besoldungs-/EntgeltO	
E9A	Staatlich geprüfte/r Techniker/in	10097607		0,020		0,020	5055		Besoldungs-/EntgeltO	
Tpl B	1521 - Verfahrens unabhängige IKT									
E11	Tarifbeschäftigte/r	10084713	2,870		2,870	0,000		5055	Besoldungs-/EntgeltO	
E11	Tarifbeschäftigte/r in der IuK-Technik	10097614		2,870		2,870	5055		Besoldungs-/EntgeltO	
E9	Staatlich geprüfte/r Techniker/in	10084718	0,980		0,980	0,000		5055	Besoldungs-/EntgeltO	
E9	Tarifbeschäftigte/r	10084716	0,610		0,610	0,000		5055	Besoldungs-/EntgeltO	
E9B	Tarifbeschäftigte/r	10097613		0,610		0,610	5055		Besoldungs-/EntgeltO	
E9A	Staatlich geprüfte/r Techniker/in	10097612		0,980		0,980	5055		Besoldungs-/EntgeltO	
Tpl B	3306 - Hochbau									
E11	Technische/r Tarifbeschäftigte/r	10059706	25,000	1,000		26,000	5010		Kostenn. Änderung	
E10	Technische/r Tarifbeschäftigte/r	10059704	7,000		1,000 1,000	5,000		5010 5010	Kostenn. Änderung Kostenn. Änderung	
E9	Tarifbeschäftigte/r	10090489	2,000		2,000	0,000		5055	Besoldungs-/EntgeltO	
E9	Technische/r Tarifbeschäftigte/r	10065669	2,000		2,000	0,000		5055	Besoldungs-/EntgeltO	
E9B	Staatlich geprüfte/r Techniker/in	10099783		1,000		1,000	3100		Änderung FR	
E9B	Technische/r Tarifbeschäftigte/r	10097586			1,000 1,000	0,000		3100 3100	Änderung FR Änderung FR	
				2,000			5055		Besoldungs-/EntgeltO	
E9A	Staatlich geprüfte/r Techniker/in	10097883		1,000 1,000		2,000	1000 5010		Aufgabenveränderung Kostenn. Änderung	
E9A	Tarifbeschäftigte/r	10097451		1,000 2,000	2,000	1,000	3100 5055	4000	Umsetz im EPl./BPl. Änderung FR Besoldungs-/EntgeltO	
E5	Tarifbeschäftigte/r	10059710	1,000	0,500 0,500		2,000	5010 5010		Kostenn. Änderung Kostenn. Änderung	
E4	Tarifbeschäftigte/r	10075858	1,500		0,500	1,000		5010	Kostenn. Änderung	
E3-E5	Tarifbeschäftigte/r (Schreibdienst)	10059709	0,500		0,500	0,000		5010	Kostenn. Änderung	
	Summe Titel 42801		94,500	60,000	79,000	75,500				
42811	Nichtplanmäßige Tarifbeschäftigte									
Tpl B	0000 - Stammbereich									

E10	Tarifbeschäftigte/r	10075937	1,000		1,000	0,000		0400	Wegf. n. fin. Stelle	
E9	Tarifbeschäftigte/r	10075936	2,000		2,000	0,000		5055	Besoldungs-/EntgeltO	
E9B	Tarifbeschäftigte/r	10097502			1,000	0,000		0400 5300	Wegf. n. fin. Stelle Umwandl. Stelle/BePo	
Summe Titel 42811			3,000	2,000	5,000	0,000		5055	Besoldungs-/EntgeltO	
42821	Ausbildungsentgelte (Tarifbeschäftigte) Tpl B 3306 - Hochbau									
AUSBEG-1-A	Azubi Bauingenieurwesen	10091072	1,000		1,000	0,000		5055	Besoldungs-/EntgeltO	
STUDENT	Azubi Bauingenieurwesen	10097603		1,000		1,000		5055	Besoldungs-/EntgeltO	
STUDENT	Azubi Techn. Facility Management	10099786		2,250		2,250	1200		Ausbildungspos/Prakt	
STUDENT	Azubi Wirtschaftsinformatik	10101670		2,000		2,000	1200		Ausbildungspos/Prakt	
Summe Titel 42821			1,000	5,250	1,000	5,250				
Summe Kapitel 3306			99,500	67,250	86,000	80,750				
3308	SPK									
42201	Planmäßige Beamtinnen/Beamte Tpl A 0000 - Stammbereich									
A13S	Oberamtsrätin/-rat	10097812		1,000		1,000	4000		Umsetzg im EPl./BPl.	
A11	Stadtamtfrau/-mann	10101673		1,000		1,000	1000		Aufgabenveränderung	
Summe Titel 42201			0,000	2,000	0,000	2,000				
42801	Planmäßige Tarifbeschäftigte Tpl B 0000 - Stammbereich									
E10	Tarifbeschäftigte/r	10097813		4,000		4,000	4000		Umsetzg im EPl./BPl.	
Summe Titel 42801			0,000	4,000	0,000	4,000				
Summe Kapitel 3308			0,000	6,000	0,000	6,000				
3309	Wirtschaftsförderung									
42801	Planmäßige Tarifbeschäftigte Tpl B 0000 - Stammbereich									
E12	Tarifbeschäftigte/r	10091456	1,000		1,000	0,000		4000	Umsetzg im EPl./BPl.	
E6	Tarifbeschäftigte/r	10070211	1,000		1,000	0,000		4000	Umsetzg im EPl./BPl.	
Summe Titel 42801			2,000	0,000	2,000	0,000				
Summe Kapitel 3309			2,000	0,000	2,000	0,000				
3310	GB Bezirksbürgermeister/in									
42201	Planmäßige Beamtinnen/Beamte Tpl A 0000 - Stammbereich									
A13S	Oberamtsrätin/-rat	10083983	1,000		1,000	0,000		4000	Umsetzg im EPl./BPl.	
Summe Titel 42201			1,000	0,000	1,000	0,000				
42801	Planmäßige Tarifbeschäftigte Tpl B 0000 - Stammbereich									
E12	Tarifbeschäftigte/r	10101660		1,000		1,000	4000		Umsetzg im EPl./BPl.	
E9B	Tarifbeschäftigte/r	10097633		1,000		1,000	5010		Kostenn. Änderung	
E5	Tarifbeschäftigte/r	10083984	1,000		1,000	0,000		5010	Kostenn. Änderung	
Summe Titel 42801			1,000	2,000	1,000	2,000				
Summe Kapitel 3310			2,000	2,000	2,000	2,000				
3320	GB Schul- und Sportamt									
42201	Planmäßige Beamtinnen/Beamte Tpl A 0000 - Stammbereich									
B5	Bezirksstadträtin/-rat (stellv. BzBm/in)	10083986	1,000		1,000	0,000		5010	Kostenn. Änderung	
B4	Bezirksstadträtin/-rat	10101665		1,000		1,000	5010		Kostenn. Änderung	
Summe Titel 42201			1,000	1,000	1,000	1,000				
42801	Planmäßige Tarifbeschäftigte									

Tpl B	0000 - Stammbereich									
E8	Tarifbeschäftigte/r	10097632		1,000		1,000	5010		Kostenn. Änderung	
E5	Tarifbeschäftigte/r	10083987	1,000		1,000	0,000		5010	Kostenn. Änderung	
Summe Titel 42801			1,000	1,000	1,000	1,000				
Summe Kapitel 3320			2,000	2,000	2,000	2,000				
3330	GB Ordnungsamt									
42201	Planmäßige Beamtinnen/Beamte									
Tpl A	0000 - Stammbereich									
A11	Stadtamtfrau/-mann	10090727	1,000		1,000	0,000		4000	Umsetzg im EPl./BPl.	
Summe Titel 42201			1,000	0,000	1,000	0,000				
42801	Planmäßige Tarifbeschäftigte									
Tpl B	0000 - Stammbereich									
E8	Tarifbeschäftigte/r	10097631		2,000	1,000	1,000	5010	4000	Umsetzg im EPl./BPl. Kostenn. Änderung	
E5	Tarifbeschäftigte/r	10083988	2,000		2,000	0,000		5010	Kostenn. Änderung	
Summe Titel 42801			2,000	2,000	3,000	1,000				
Summe Kapitel 3330			3,000	2,000	4,000	1,000				
3340	GB Stadtentwicklungsamt									
42201	Planmäßige Beamtinnen/Beamte									
Tpl A	0000 - Stammbereich									
A13S	Oberamtsrätin/-rat	10069824	1,000		1,000	0,000		5310	Umwand Planst/Stelle	
A12	Amtsärztin/-rat	10052363	1,000		1,000	0,000		4000	Umsetzg im EPl./BPl.	
A11	Stadtamtfrau/-mann	10069773	1,000		1,000	0,000		4000	Umsetzg im EPl./BPl.	
Summe Titel 42201			3,000	0,000	3,000	0,000				
42801	Planmäßige Tarifbeschäftigte									
Tpl B	0000 - Stammbereich									
E11	Tarifbeschäftigte/r	10101657		1,000		1,000	5310		Umwand Planst/Stelle	
E8	Tarifbeschäftigte/r	10097630		1,000		1,000	5010		Kostenn. Änderung	
E5	Tarifbeschäftigte/r	10083989	1,000		1,000	0,000		5010	Kostenn. Änderung	
Summe Titel 42801			1,000	2,000	1,000	2,000				
Summe Kapitel 3340			4,000	2,000	4,000	2,000				
3350	GB Amt für Soziales									
42201	Planmäßige Beamtinnen/Beamte									
Tpl A	0000 - Stammbereich									
B5	Bezirksstadträtin/-rat (stellv. BzBm/in)	10101666		1,000		1,000	5010		Kostenn. Änderung	
B4	Bezirksstadträtin/-rat	10083990	1,000		1,000	0,000		5010	Kostenn. Änderung	
A13S	Oberamtsärztin/-rat	10101659		1,000		1,000	5010		Kostenn. Änderung	
A12	Amtsärztin/-rat	10099781		1,000	1,000	0,000	5310	5010	Kostenn. Änderung Umwand Planst/Stelle	
A11	Stadtamtfrau/-mann	10101656		1,000		1,000	4000		Umsetzg im EPl./BPl.	
Summe Titel 42201			1,000	4,000	2,000	3,000				
42801	Planmäßige Tarifbeschäftigte									
Tpl B	0000 - Stammbereich									
E11	Tarifbeschäftigte/r	10083991	1,000		1,000	0,000		5310	Umwand Planst/Stelle	
E9	Tarifbeschäftigte/r	10090616	1,000		1,000	0,000		5055	Besoldungs-/EntgeltO	
E9B	Tarifbeschäftigte/r	10097503		1,000	1,000	0,000	5055	4000	Umsetzg im EPl./BPl. Besoldungs-/EntgeltO	
E8	Tarifbeschäftigte/r	10097629		1,000		1,000	5010		Kostenn. Änderung	
E5	Tarifbeschäftigte/r	10083992	1,000		1,000	0,000		5010	Kostenn. Änderung	
Summe Titel 42801			3,000	2,000	4,000	1,000				

Summe Kapitel 3350			4,000	6,000	6,000	4,000			
3360	GB Jugendamt								
42201	Planmäßige Beamtinnen/Beamte								
Tpl A	0000 - Stammbereich								
B4	Bezirksstadträtin/-rat	10097638		1,000		1,000	4000		Umsetz im EPl./BPl.
A12	Amtsärztin/-rat	10097639		1,000		1,000	1000		Aufgabenveränderung
Summe Titel 42201			0,000	2,000	0,000	2,000			
42801	Planmäßige Tarifbeschäftigte								
Tpl B	0000 - Stammbereich								
E8	Tarifbeschäftigte/r	10097643		1,000		1,000	6000		R-Vorschriften/SB/HA
Summe Titel 42801			0,000	1,000	0,000	1,000			
Summe Kapitel 3360			0,000	3,000	0,000	3,000			
3390	Personalüberhang								
42801	Planmäßige Tarifbeschäftigte								
Tpl A	2810 - Kw aus 2809, extern finanziert								
E5	Tarifbeschäftigte/r	10070080	1,000		1,000	0,000		0300	Wegfall
Tpl B	2809 - Kw trotz 2809 dezentral								
E11	Tarifbeschäftigte/r	10069771	2,000		2,000	0,000		0300	Wegfall
Summe Titel 42801			3,000	0,000	3,000	0,000			
Summe Kapitel 3390			3,000	0,000	3,000	0,000			
Summe Einzelplan 33			272,667	243,913	208,000	308,580			

Ausdruck vom 29.03.2022 / 14:18:01  
Erstellt von 1210-WP01

Seite 2

## Liste der stellenplanmäßigen Veränderungen

Einzelplan		1. Planjahr 2022								
Kapitel		STA	STA	STA	STA	Zugangs-	Abgangs-	Änderungsgrund-		
Titel		VGLJ	Zugang	Abgang		grund	grund	kurztext	Ntr.	
Teilplan	Bereich	2021								
StPlanGrp	ADT-Bezeichnung	Objekt-ID								
34	Ordnungsamt									
3400	Ordnung im öffentlichen Raum									
42201	Planmäßige Beamtinnen/Beamte									
Tpl A	0000 - Stammbereich									
A10	Stadtoberinspektor/in	10064158	6,000	1,000		7,000	5310		Umwand Planst/Stelle	
A8	Lebensmittelkontrollhauptsekretär/in	10084043	1,000	5,000		6,000	5310		Umwand Planst/Stelle	
Summe Titel 42201			7,000	6,000	0,000	13,000				
42221	Anwärter/innen									
Tpl A	0000 - Stammbereich									
V06	Lebensmittelkontrollsekretäranwärter/in	10099680		2,830		2,830	1200		Ausbildungspos/Prakt	
Summe Titel 42221			0,000	2,830	0,000	2,830				
42801	Planmäßige Tarifbeschäftigte									
Tpl A	0000 - Stammbereich									
E9	Tarifbeschäftigte/r	10070079	8,000		8,000	0,000		5055	Besoldungs-/Entgelt0	
E9A	Tarifbeschäftigte/r	10097504		8,000		8,000	5055		Besoldungs-/Entgelt0	
Tpl B	0000 - Stammbereich									
E9	Tarifbeschäftigte/r	10064182	47,000		38,000 9,000	0,000		5055 5055	Besoldungs-/Entgelt0 Besoldungs-/Entgelt0	
E9B	Tarifbeschäftigte/r	10097506		9,000	1,000	8,000	5055	5310	Umwand Planst/Stelle Besoldungs-/Entgelt0	
E9A	Tarifbeschäftigte/r	10097505		1,000 38,000	5,000	34,000	1000 5055	5310	Umwand Planst/Stelle Aufgabenveränderung Besoldungs-/Entgelt0	
E3	Tarifbeschäftigte/r in d. Datenerfassung	10064177	0,380		0,380	0,000		0400	Wegf. n. fin. Stelle	
Summe Titel 42801			55,380	56,000	61,380	50,000				

Summe Kapitel 3400	62,380	64,830	61,380	65,830				
Summe Einzelplan 34	62,380	64,830	61,380	65,830				

Ausdruck vom 29.03.2022 / 14:18:01  
Erstellt von 1210-WP01

Seite 3

## Liste der stellenplanmäßigen Veränderungen

Einzelplan		1. Planjahr 2022							
Kapitel		STA VGLJ	STA	STA	STA	Zugangs-	Abgangs-	Änderungsgrund-	
Teilplan	Bereich	2021	Zugang	Abgang		grund	grund	kurztext	Ntr.
StPlanGrp	ADT-Bezeichnung	Objekt-ID							
35	Bürgerdienste								
3500	Bürgerdienste, Bürgerämter und Wahlen								
42201	Planmäßige Beamtinnen/Beamte								
Tpl A	0000 - Stammbereich								
A12	Amtsärztin/-rat	10090618	1,000	1,000	2,000	5010		Kostenn. Änderung	
All	Stadtamtfrau/-mann	10061272	4,000		1,000	3,000	5010	Kostenn. Änderung	
Summe Titel 42201			5,000	1,000	1,000	5,000			
42801	Planmäßige Tarifbeschäftigte								
Tpl B	0000 - Stammbereich								
E10	Tarifbeschäftigte/r	10097835		1,000	1,000	1000		Aufgabenveränderung	
E9	Tarifbeschäftigte/r	10061705	3,000		1,000	0,000	5055	Besoldungs-/Entgelt0	
					2,000		5055	Besoldungs-/Entgelt0	
E9B	Tarifbeschäftigte/r	10097508		2,000	2,000	5055		Besoldungs-/Entgelt0	
E9A	Tarifbeschäftigte/r	10097507		1,000	1,000	5055		Besoldungs-/Entgelt0	
E8	Tarifbeschäftigte/r	10061277	36,000		0,500	44,500	4000	Umsetzg im EPl./BPl.	
				6,000		1000		Aufgabenveränderung	
				3,000		5300		Umwandl. Stelle/BePo	
Summe Titel 42801			39,000	13,000	3,500	48,500			
42811	Nichtplanmäßige Tarifbeschäftigte								
Tpl B	0000 - Stammbereich								
E8	Tarifbeschäftigte/r	10101664			3,000	0,000	5300	Umwandl. Stelle/BePo	
					3,000	6000		R-Vorschriften/SB/HA	
Summe Titel 42811			0,000	3,000	3,000	0,000			
Summe Kapitel 3500			44,000	17,000	7,500	53,500			
3501	StandesA / Staatsangehörigkeitsang.								
42201	Planmäßige Beamtinnen/Beamte								
Tpl A	0000 - Stammbereich								
A10	Stadtoberinspektor/in	10084030	4,000	1,500	5,500	1000		Aufgabenveränderung	
Tpl A	1001 - (nachr.) ohne Betrag ausgewiesen, allg.								
A10	Stadtoberinspektor/in	10090622	1,500		1,500	0,000	1000	Aufgabenveränderung	
Summe Titel 42201			5,500	1,500	1,500	5,500			
42801	Planmäßige Tarifbeschäftigte								
Tpl B	0000 - Stammbereich								
E9	Tarifbeschäftigte/r	10090620	3,000		3,000	0,000	5055	Besoldungs-/Entgelt0	
E9B	Tarifbeschäftigte/r	10097509		3,000	3,000	5055		Besoldungs-/Entgelt0	
E6	Tarifbeschäftigte/r	10097836		1,750	1,750	5010		Kostenn. Änderung	
E5	Tarifbeschäftigte/r	10061288	1,750		1,750	0,000	5010	Kostenn. Änderung	
Summe Titel 42801			4,750	4,750	4,750	4,750			
Summe Kapitel 3501			10,250	6,250	6,250	10,250			
3502	Wohnungswesen								
42201	Planmäßige Beamtinnen/Beamte								
Tpl A	0000 - Stammbereich								
A8	Stadthauptsekretär/in	10097837		2,000	2,000	5310		Umwand Planst/Stelle	
Summe Titel 42201			0,000	2,000	0,000	2,000			

42801 Tpl B	Planmäßige Tarifbeschäftigte 0000 - Stammbereich										
E10	Tarifbeschäftigte/r	10066421	4,500		2,000 0,500	2,000		5010 5010	Kostenn. Änderung Kostenn. Änderung		
E9	Tarifbeschäftigte/r	10066423	27,750		27,750	0,000		5055	Besoldungs-/EntgeltO		
E9B	Tarifbeschäftigte/r	10097838		2,000 1,000		3,000	5010 5010		Kostenn. Änderung Kostenn. Änderung		
E9A	Tarifbeschäftigte/r	10097510		6,000 0,500 0,500 27,750	1,000 2,000	31,750	1000 4000 5010 5055	5010 5310	Kostenn. Änderung Umwand Planst/Stelle Aufgabenveränderung Umsetzg im EPL./BPL. Kostenn. Änderung Besoldungs-/EntgeltO		
Tpl B	1001 - (nachr.) ohne Betrag ausgewiesen, allg.										
E9	Tarifbeschäftigte/r	10090624	6,000		6,000	0,000		5055	Besoldungs-/EntgeltO		
E9A	Tarifbeschäftigte/r	10097511		6,000	6,000	0,000	5055	1000	Aufgabenveränderung Besoldungs-/EntgeltO		
Tpl B	2028 - Entlastung von Ausbildungspersonal										
E9A	Tarifbeschäftigte/r	10098459		1,000		1,000	4000		Umsetzg im EPL./BPL.		
Summe Titel 42801			38,250	44,750	45,250	37,750					
Summe Kapitel 3502			38,250	46,750	45,250	39,750					
Summe Einzelplan 35			92,500	70,000	59,000	103,500					

Ausdruck vom 29.03.2022 / 14:18:01  
Erstellt von 1210-WP01

Seite 4

## Liste der stellenplanmäßigen Veränderungen

Einzelplan Kapitel Titel		1. Planjahr 2022									
Teilplan StPlanGrp	Bereich ADT-Bezeichnung	Objekt-ID	STA VGLJ 2021	STA Zugang	STA Abgang	STA	Zugangs- grund	Abgangs- grund	Änderungsgrund- kurztext	Ntr.	
36 3600 42801 Tpl B	Amt für Weiterbildung und Kultur Weiterbildung und Kultur Planmäßige Tarifbeschäftigte 0000 - Stammbereich										
E12	Tarifbeschäftigte/r	10097722		1,000	1,000	0,000	1000	5010	Kostenn. Änderung Aufgabenveränderung		
E11	Musikschullehrer/in	10097723		1,000	1,000	0,000	1000	5010	Kostenn. Änderung Aufgabenveränderung		
E11	Tarifbeschäftigte/r	10069786	1,000	1,000 1,000	2,000	1,000	1000 1000	5010	Kostenn. Änderung Aufgabenveränderung Aufgabenveränderung		
E10	Tarifbeschäftigte/r	10097724		2,000		2,000	5010		Kostenn. Änderung		
E9	Tarifbeschäftigte/r	10069788	2,000		2,000	0,000		5055	Besoldungs-/EntgeltO		
E9A	Tarifbeschäftigte/r	10097512		1,000 1,000 2,000		4,000	5010 5010 5055		Kostenn. Änderung Kostenn. Änderung Besoldungs-/EntgeltO		
E8	Tarifbeschäftigte/r	10090677	1,000		1,000	0,000		5010	Kostenn. Änderung		
E6	Tarifbeschäftigte/r	10097725		1,000		1,000	5010		Kostenn. Änderung		
Summe Titel 42801			4,000	11,000	7,000	8,000					
Summe Kapitel 3600			4,000	11,000	7,000	8,000					
3610 42201 Tpl A	Volkshochschulen Planmäßige Beamtinnen/Beamte 0000 - Stammbereich										
A13	Volkshochschulrätin/-rat	10064188	3,000	1,000	1,000	3,000	5310	5310	Umwand Planst/Stelle Umwand Planst/Stelle		
Summe Titel 42201			3,000	1,000	1,000	3,000					
42801	Planmäßige Tarifbeschäftigte										

Tpl B 0000 - Stammbereich											
E13	Tarifb. (abgeschl. wiss. Hochschulbildg)	10090703	1,000		1,000	1,000	1,000	5310	5310	Umwand Planst/Stelle Umwand Planst/Stelle	
E11	Tarifbeschäftigte/r	10097720		1,000		1,000	5010			Kostenn. Änderung	
E10	Tarifbeschäftigte/r	10084033	3,000			2,000 1,000	0,000	5010 5010	5010	Kostenn. Änderung Kostenn. Änderung	
E9	Tarifbeschäftigte/r	10064198	3,000			2,000 1,000	0,000		5055 5055	Besoldungs-/Entgelt0 Besoldungs-/Entgelt0	
E9B	Tarifbeschäftigte/r	10097514		2,000 1,000			3,000	5010 5055		Kostenn. Änderung Besoldungs-/Entgelt0	
E9A	Tarifbeschäftigte/r	10097513		2,000			2,000	5055		Besoldungs-/Entgelt0	
Summe Titel 42801			7,000	7,000	7,000	7,000					
Summe Kapitel 3610			10,000	8,000	8,000	10,000					
3620 Musikschulen 42801 Planmäßige Tarifbeschäftigte Tpl B 0000 - Stammbereich											
E14	Musikschullehrer/in	10097719		1,000			1,000	5010		Kostenn. Änderung	
E13	Musikschullehrer/in	10090704	1,000			1,000	0,000		5010	Kostenn. Änderung	
E9-E11	Musikschullehrer/in	10084034	11,601		2,500	14,101	0,000		5055	Besoldungs-/Entgelt0 R-Vorschriften/SB/HA	
E9	Tarifbeschäftigte/r	10090625	1,000			1,000	0,000		5055	Besoldungs-/Entgelt0	
E9B-E11	Musikschullehrer/in	10098469		14,101			14,101	5055		Besoldungs-/Entgelt0	
E9A	Tarifbeschäftigte/r	10097515		1,000			1,000	5055		Besoldungs-/Entgelt0	
Tpl B 1001 - (nachr.) ohne Betrag ausgewiesen, allg.											
E11	Musikschullehrer/in	10090706	1,000			1,000	0,000		1000	Aufgabenveränderung	
Summe Titel 42801			14,601	18,601	17,101	16,101					
42811 Nichtplanmäßige Tarifbeschäftigte Tpl B 0000 - Stammbereich											
E10	Tarifbeschäftigte/r	10097807		0,500			0,500	1000		Aufgabenveränderung	
Summe Titel 42811			0,000	0,500	0,000	0,500					
Summe Kapitel 3620			14,601	19,101	17,101	16,601					
3630 Kultur 42801 Planmäßige Tarifbeschäftigte Tpl B 0000 - Stammbereich											
E11	Tarifbeschäftigte/r	10064913	1,000		1,000	1,000	1,000	1000	5010	Kostenn. Änderung Aufgabenveränderung	
E9	Tarifbeschäftigte/r	10064915	6,000			1,000 5,000	0,000		5055 5055	Besoldungs-/Entgelt0 Besoldungs-/Entgelt0	
E9B	Tarifbeschäftigte/r	10097517		1,000 5,000			6,000	5010 5055		Kostenn. Änderung Besoldungs-/Entgelt0	
E9A	Tarifbeschäftigte/r	10097516		1,000			1,000	5055		Besoldungs-/Entgelt0	
E6	Tarifbeschäftigte/r	10097721		1,000			1,000	1000		Aufgabenveränderung	
Tpl B 1001 - (nachr.) ohne Betrag ausgewiesen, allg.											
E11	Tarifbeschäftigte/r	10090708	2,000			1,000 1,000	0,000		1000 1000	Aufgabenveränderung Aufgabenveränderung	
E6	Tarifbeschäftigte/r	10090709	1,000			1,000	0,000		1000	Aufgabenveränderung	
Summe Titel 42801			10,000	9,000	10,000	9,000					
42811 Nichtplanmäßige Tarifbeschäftigte Tpl B 0000 - Stammbereich											
E6	Tarifbeschäftigte/r	10097808		0,500			0,500	1000		Aufgabenveränderung	
Summe Titel 42811			0,000	0,500	0,000	0,500					



Summe Kapitel 3630			10,000	9,500	10,000	9,500			
3640	Bibliotheken								
42801	Planmäßige Tarifbeschäftigte								
Tpl B	0000 - Stammbereich								
E9	Tarifbeschäftigte/r	10064224	1,000		1,000	0,000		5055	Besoldungs-/EntgeltO
E9	Tarifb. (Diplombibliothekar/in)	10064225	17,500		17,500	0,000		5055	Besoldungs-/EntgeltO
E9B	Tarifbeschäftigte/r	10097431		1,000		1,000	5055		Besoldungs-/EntgeltO
E9B	Tarifb. (Diplombibliothekar/in)	10097432		17,500		17,500	5055		Besoldungs-/EntgeltO
E6	Tarifbeschäftigte/r (in der Bücherei)	10075875	3,000	17,250		20,250	5055		Besoldungs-/EntgeltO
E5	Tarifbeschäftigte/r (in der Bücherei)	10064222	17,250		17,250	0,000		5055	Besoldungs-/EntgeltO
Tpl B	1001 - (nachr.) ohne Betrag ausgewiesen, allg.								
E12	Tarifbeschäftigte/r	10090711	1,000		1,000	0,000		1000	Aufgabenveränderung
E11	Tarifbeschäftigte/r	10090712	1,000		1,000	0,000		1000	Aufgabenveränderung
Summe Titel 42801			40,750	35,750	37,750	38,750			
Summe Kapitel 3640			40,750	35,750	37,750	38,750			
Summe Einzelplan 36			79,351	83,351	79,851	82,851			

Ausdruck vom 29.03.2022 / 14:18:01  
Erstellt von 1210-WP01

Seite 5

## Liste der stellenplanmäßigen Veränderungen

Einzelplan		1. Planjahr 2022									
Kapitel											
Titel											
Teilplan	Bereich	STA	VGLJ	STA	STA		Zugangs-	Abgangs-	Änderungsgrund-		
StPlanGrp	ADT-Bezeichnung	Objekt-ID	2021	Zugang	Abgang	STA	grund	grund	kurztext	Ntr.	
37	Bildung, Schule, Kultur										
3700	Schule und Sport										
42201	Planmäßige Beamtinnen/Beamte										
Tpl A	0000 - Stammbereich										
A13S	Oberamtsrätin/-rat	10084720	1,000		1,000	1,000		4000	Wegf. n. fin. Stelle Umsetzg im EPl./BPl.		
A7	Stadtobersekretär/in	10061296	3,000		1,000	0,000		5310	Umwand Planst/Stelle		
					1,000			5310	Umwand Planst/Stelle		
					1,000			5310	Umwand Planst/Stelle		
Summe Titel 42201			4,000	1,000	4,000	1,000					
42801	Planmäßige Tarifbeschäftigte										
Tpl B	0000 - Stammbereich										
E12	Technische/r Tarifbeschäftigte/r	10090716	1,000		1,000	0,000		4000	Umsetzg im EPl./BPl.		
E11	Tarifbeschäftigte/r	10061301	3,000	1,000		4,000	5010		Kostenn. Änderung		
E10	Tarifbeschäftigte/r	10069822	3,000	1,000	1,000	3,000	5010	5010	Kostenn. Änderung Kostenn. Änderung		
E9	Tarifbeschäftigte/r	10061306	9,000		3,000	0,000		5055	Besoldungs-/EntgeltO		
					6,000			5055	Besoldungs-/EntgeltO		
E9B	Tarifbeschäftigte/r	10097519		6,000	1,000	5,000	5055	5010	Kostenn. Änderung Besoldungs-/EntgeltO		
E9A	Tarifbeschäftigte/r	10097518		1,000	1,000	6,000	5010	5010	Kostenn. Änderung Kostenn. Änderung Kostenn. Änderung		
				2,000			5055		Besoldungs-/EntgeltO		
				3,000			5310		Umwand Planst/Stelle		
				1,000							
E8	Tarifbeschäftigte/r	10097717		1,000		5,000	5010		Kostenn. Änderung		
				3,000			5010		Kostenn. Änderung		
				1,000			5310		Umwand Planst/Stelle		
E6	Tarifbeschäftigte/r	10061305	8,000		1,000	4,000		5010	Kostenn. Änderung		
					1,000			5010	Kostenn. Änderung		
					2,000			5010	Kostenn. Änderung		
					2,000			5010	Kostenn. Änderung		

				1,000			4000		Umsetzg im EPl./BPl.	
				1,000			5310		Umwand Planst/Stelle	
Tpl B	0205 - Schulen									
E7	Tarifbeschäftigte/r (Gärtner/in)	10097718		1,000		1,000	5010		Kostenn. Änderung	
E5	Schulhausmeister/in	10061309	47,000	1,000		48,000	1000		Aufgabenveränderung	
E5	Tarifbeschäftigte/r (Gärtner/in)	10090717	2,000		1,000	1,000		5010	Kostenn. Änderung	
Tpl B	1516 - Mehrbedarfe wachsende Stadt									
E9	Tarifbeschäftigte/r	10076250	1,000		1,000	0,000		5055	Besoldungs-/EntgeltO	
E9B	Tarifbeschäftigte/r	10097520		1,000		1,000		5055	Besoldungs-/EntgeltO	
	Summe Titel 42801		74,000	25,000	21,000	78,000				
42811	Nichtplanmäßige Tarifbeschäftigte									
Tpl B	0000 - Stammbereich									
E6	Tarifbeschäftigte/r	10097788		0,500		0,500	1000		Aufgabenveränderung	
	Summe Titel 42811		0,000	0,500	0,000	0,500				
	Summe Kapitel 3700		78,000	26,500	25,000	79,500				
3715	Sportförderung									
42801	Planmäßige Tarifbeschäftigte									
Tpl B	0000 - Stammbereich									
E9	Tarifbeschäftigte/r	10069817	1,000		1,000	0,000		5055	Besoldungs-/EntgeltO	
E9A	Tarifbeschäftigte/r	10097521		1,000		2,000	1000	5055	Aufgabenveränderung	
				1,000					Besoldungs-/EntgeltO	
Tpl B	1001 - (nachr.) ohne Betrag ausgewiesen, allg.									
E9	Tarifbeschäftigte/r	10090719	1,000		1,000	0,000		5055	Besoldungs-/EntgeltO	
E9A	Tarifbeschäftigte/r	10097522			1,000	0,000		1000	Aufgabenveränderung	
				1,000			5055		Besoldungs-/EntgeltO	
	Summe Titel 42801		2,000	3,000	3,000	2,000				
	Summe Kapitel 3715		2,000	3,000	3,000	2,000				
	Summe Einzelplan 37		80,000	29,500	28,000	81,500				

Ausdruck vom 29.03.2022 / 14:18:01  
Erstellt von 1210-WP01

Seite 6

## Liste der stellenplanmäßigen Veränderungen

Einzelplan				1. Planjahr 2022							
Kapitel				STA VGLJ	STA	STA		Zugangs-	Abgangs-	Änderungsgrund-	
Titel				2021	Zugang	Abgang	STA	grund	grund	kurztext	Ntr.
Teilplan	Bereich	Objekt-ID									
StPlanGrp	ADT-Bezeichnung										
38	Straßen- und Grünflächenamt										
3800	Tiefbau und Straßenverwaltung										
42201	Planmäßige Beamtinnen/Beamte										
Tpl A	0000 - Stammbereich										
A16	Leitende(r) Baudirektor/in	10091204		1,000		1,000	0,000		4000	Umsetzg im EPl./BPl.	
A13S	Oberamtsrätin/-rat	10098102			1,000		1,000	5010		Kostenn. Änderung	
A12	Amtsärztin/-rat	10064250		1,000		1,000	0,000		4000	Umsetzg im EPl./BPl.	
A11	Stadtamtfrau/-mann	10064249		3,000		1,000	2,000		5010	Kostenn. Änderung	
A9S	Amtsinspektor/in	10098104			1,000		1,000	4000		Umsetzg im EPl./BPl.	
A7	Stadtobersekretär/in	10090721		2,000		2,000	0,000		5310	Umwand Planst/Stelle	
	Summe Titel 42201			7,000	2,000	5,000	4,000				
42801	Planmäßige Tarifbeschäftigte										
Tpl B	0000 - Stammbereich										
E11	Technische/r Tarifbeschäftigte/r	10064261		9,500	0,500		10,000	1000		Aufgabenveränderung	
E10	Tarifbeschäftigte/r	10064259		2,000		1,000	1,000		4000	Umsetzg im EPl./BPl.	
E10	Technische/r Tarifbeschäftigte/r	10064260		3,000		1,000	2,000		5010	Kostenn. Änderung	

E9	Tarifbeschäftigte/r	10065701	9,000		9,000	0,000		5055	Besoldungs-/EntgeltO	
E9A	Tarifbeschäftigte/r	10097523		9,000 2,000	1,000	10,000	5055 5310	4000	Umsetzg im EPl./BPl. Besoldungs-/EntgeltO Umwand Planst/Stelle	
E8	Staatlich geprüfte/r Techniker/in	10098468		1,000		1,000	5055		Besoldungs-/EntgeltO	
E7	Staatlich geprüfte/r Techniker/in	10065700	1,000		1,000	0,000		5055	Besoldungs-/EntgeltO	
E6	Baustellen-/Baufaufseher/in	10065699	4,000	1,000		5,000	5010		Kostenn. Änderung	
E6	Tarifbeschäftigte/r	10064267	3,500	1,000 1,000 1,000	0,500	6,000	4000 4000 5010	1000	Aufgabenveränderung Umsetzg im EPl./BPl. Umsetzg im EPl./BPl. Kostenn. Änderung	
E6	Tarifb. (Metallhandwerker/in)	10064272	2,000	1,000	1,000	2,000	1000	5010	Kostenn. Änderung Aufgabenveränderung	
E4	Baustellen-/Baufaufseher/in	10065698	4,000		2,000	2,000		5010	Kostenn. Änderung	
E3	Baustellen-/Baufaufseher/in	10098106		2,000		2,000	5010		Kostenn. Änderung	
Tpl B	1001 - (nachr.) ohne Betrag ausgewiesen, allg.									
E6	Tarifb. (Metallhandwerker/in)	10091055	1,000		1,000	0,000		1000	Aufgabenveränderung	
Tpl B	1516 - Mehrbedarfe wachsende Stadt									
E9	Tarifbeschäftigte/r	10076241	1,000		1,000	0,000		5055	Besoldungs-/EntgeltO	
E9B	Tarifbeschäftigte/r	10097524		1,000	1,000	0,000	5055	4000	Umsetzg im EPl./BPl. Besoldungs-/EntgeltO	
Summe Titel 42801			40,000	20,500	19,500	41,000				
42811	Nichtplanmäßige Tarifbeschäftigte									
Tpl B	0000 - Stammbereich									
E11	Technische/r Tarifbeschäftigte/r	10101669		2,000		2,000	1000		Aufgabenveränderung	
E9	Tarifbeschäftigte/r	10090725	1,000		1,000	0,000		5055	Besoldungs-/EntgeltO	
E9A	Tarifbeschäftigte/r	10097525		1,000	1,000	0,000	5055	0400	Wegf. n. fin. Stelle Besoldungs-/EntgeltO	
Summe Titel 42811			1,000	3,000	2,000	2,000				
42821	Ausbildungsentgelte (Tarifbeschäftigte)									
Tpl B	0000 - Stammbereich									
AUSBEG-1-A	Azubi Bauingenieurwesen	10084270	1,000		1,000	0,000		5055	Besoldungs-/EntgeltO	
STUDENT	Azubi Bauingenieurwesen	10097604		1,000		1,000	5055		Besoldungs-/EntgeltO	
Summe Titel 42821			1,000	1,000	1,000	1,000				
Summe Kapitel 3800			49,000	26,500	27,500	48,000				
3810	Grün- /Freiflächen									
42201	Planmäßige Beamtinnen/Beamte									
Tpl A	0000 - Stammbereich									
A16	Leitende(r) Baudirektor/in	10098103		1,000		1,000	4000		Umsetzg im EPl./BPl.	
A12	Amtsärztin/-rat	10066521	1,000	1,000		2,000	4000		Umsetzg im EPl./BPl.	
A9S	Amtsinspektor/in	10091042	1,000		1,000	0,000		4000	Umsetzg im EPl./BPl.	
Summe Titel 42201			2,000	2,000	1,000	3,000				
42801	Planmäßige Tarifbeschäftigte									
Tpl A	0000 - Stammbereich									
E9	Gärtnermeister/in	10066752	2,000		2,000	0,000		5055	Besoldungs-/EntgeltO	
E9A	Gärtnermeister/in	10097583		2,000		2,000	5055		Besoldungs-/EntgeltO	
Tpl B	0000 - Stammbereich									
E12	Gartenbautechn. Tarifbeschäftigte/r	10066753	1,000	1,000		2,000	6000		R-Vorschriften/SB/HA	
E12	Technische/r Tarifbeschäftigte/r	10101675		1,000		1,000	1000		Aufgabenveränderung	
E11	Gartenbautechn. Tarifbeschäftigte/r	10066627	9,000	1,000 2,000		12,000	5010 6000		Kostenn. Änderung R-Vorschriften/SB/HA	

E11	Tarifbeschäftigte/r	10101674		1,000		1,000	1000		Aufgabenveränderung	
E10	Gartenbautechn. Tarifbeschäftigte/r	10066630	4,000		1,000	4,000	6000	5010	Kostenn. Änderung R-Vorschriften/SB/HA	
E10	Tarifbeschäftigte/r	10076106	1,000	1,000			4000		Umsetzg im EPl./BPl.	
E9	Gartenbautechn. Tarifbeschäftigte/r	10076203	1,000		1,000	0,000		5055	Besoldungs-/EntgeltO	
E9	Gärtnermeister/in	10066631	6,000		6,000	0,000		5055	Besoldungs-/EntgeltO	
E9	Handwerks-, Industrie-, Meister/in	10066632	1,000		1,000	0,000		5055	Besoldungs-/EntgeltO	
E9	Tarifbeschäftigte/r	10066633	2,000		2,000	0,000		5055	Besoldungs-/EntgeltO	
E9B	Tarifbeschäftigte/r	10097526		2,000		2,000	5055		Besoldungs-/EntgeltO	
E9A	Gartenbautechn. Tarifbeschäftigte/r	10097582		2,000 1,000 3,000		6,000	5010 5055 6000		Kostenn. Änderung Besoldungs-/EntgeltO R-Vorschriften/SB/HA	
E9A	Gärtnermeister/in	10097584		6,000 1,000		7,000	5055 6000		Besoldungs-/EntgeltO R-Vorschriften/SB/HA	
E9A	Handwerks-, Industrie-, Meister/in	10097585		1,000		1,000	5055		Besoldungs-/EntgeltO	
E9A	Tarifbeschäftigte/r	10098105		1,000 1,000		2,000	1000 4000		Aufgabenveränderung Umsetzg im EPl./BPl.	
E7	Tarifbeschäftigte/r (Gärtner/in)	10078008	3,000	1,000		4,000	5010		Kostenn. Änderung	
E7	Tarifbeschäftigte/r (Handwerker/in)	10098109		1,000		1,000	5010		Kostenn. Änderung	
E6	Gartenbautechn. Tarifbeschäftigte/r	10066636	3,000		2,000	1,000		5010	Kostenn. Änderung	
E6	Tarifbeschäftigte/r	10069820	2,000		1,000	1,000		4000	Umsetzg im EPl./BPl.	
E6	Tarifbeschäftigte/r (Gärtner/in)	10084326	40,000		1,000	47,000	5010 6000	5010	Kostenn. Änderung Kostenn. Änderung R-Vorschriften/SB/HA	
E6	Tarifbeschäftigte/r (Handwerker/in)	10066637	5,000		1,000	4,000		5010	Kostenn. Änderung	
E5	Tarifbeschäftigte/r (Gärtner/in)	10084503	30,000		7,000	36,000	6000	5010	Kostenn. Änderung R-Vorschriften/SB/HA	
E3	Gartenarbeiter/in	10078007	21,000		1,000	20,000		4000	Umsetzg im EPl./BPl.	
E3	Gartenarb. motorgetr. Garten-/Landmasch.	10084502	3,000		1,000	2,000		0400	Wegf. n. fin. Stelle	
<i>Tpl B</i>	<i>1001 - (nachr.) ohne Betrag ausgewiesen, allg.</i>									
E9	Tarifbeschäftigte/r	10091057	1,000		1,000	0,000		5055	Besoldungs-/EntgeltO	
E9A	Tarifbeschäftigte/r	10097527		1,000	1,000	0,000	5055	1000	Aufgabenveränderung Besoldungs-/EntgeltO	
<i>Tpl B</i>	<i>1516 - Mehrbedarfe wachsende Stadt</i>									
E9	Tarifbeschäftigte/r	10091041	1,000		1,000	0,000		5055	Besoldungs-/EntgeltO	
E9B	Tarifbeschäftigte/r	10097528		1,000 1,000		2,000	4000 5055		Umsetzg im EPl./BPl. Besoldungs-/EntgeltO	
<i>Summe Titel 42801</i>			<i>136,000</i>	<i>48,000</i>	<i>24,000</i>	<i>160,000</i>				
<i>42821</i>	<i>Ausbildungsentgelte (Tarifbeschäftigte)</i>									
<i>Tpl B</i>	<i>0000 - Stammbereich</i>									
AUSBEG-1-A	Azubi Gärtner/in	10066650	6,000		3,000	3,000		1200	Ausbildungspos/Prakt	
<i>Summe Titel 42821</i>			<i>6,000</i>	<i>0,000</i>	<i>3,000</i>	<i>3,000</i>				
<i>Summe Kapitel 3810</i>			<i>144,000</i>	<i>50,000</i>	<i>28,000</i>	<i>166,000</i>				
<i>3820</i>	<i>Friedhöfe</i>									
<i>42201</i>	<i>Planmäßige Beamtinnen/Beamte</i>									
<i>Tpl A</i>	<i>0000 - Stammbereich</i>									
A9	Stadtinspektor/in	10091043	1,000		1,000	0,000		5010	Kostenn. Änderung	
A8	Stadthauptsekretär/in	10098112		1,000		1,000	5010		Kostenn. Änderung	
<i>Summe Titel 42201</i>			<i>1,000</i>	<i>1,000</i>	<i>1,000</i>	<i>1,000</i>				

42801 Tpl B	Planmäßige Tarifbeschäftigte 0000 - Stammbereich									
E11	Gartenbautechn. Tarifbeschäftigte/r	10098111		1,000		1,000	6000		R-Vorschriften/SB/HA	
E5	Tarifbeschäftigte/r (Gärtner/in)	10084322	1,000	3,000		4,000	1000		Aufgabenveränderung	
E3	Gartenarbeiter/in	10078006	19,750	0,250	3,000	17,000	6000	1000	Aufgabenveränderung R-Vorschriften/SB/HA	
Summe Titel 42801			20,750	4,250	3,000	22,000				
Summe Kapitel 3820			21,750	5,250	4,000	23,000				
Summe Einzelplan 38			214,750	81,750	59,500	237,000				

Ausdruck vom 29.03.2022 / 14:18:01 Seite 7  
Erstellt von 1210-WP01

## Liste der stellenplanmäßigen Veränderungen

Einzelplan Kapitel Titel		1. Planjahr 2022									
Teilplan StPlanGrp	Bereich ADT-Bezeichnung	Objekt-ID	STA VGLJ 2021	STA Zugang	STA Abgang	STA	Zugangs- grund	Abgangs- grund	Änderungsgrund- kurztext	Ntr.	
39 3900 42201 Tpl A	Soziales Soziales Planmäßige Beamtinnen/Beamte 0000 - Stammbereich										
A14	Obermagistratsrätin/-rat	10084105	1,000		1,000	0,000		5010	Kostenn. Änderung		
A13S	Oberamtsrätin/-rat	10070025	3,000	1,000	1,000	3,000	5010	5010	Kostenn. Änderung Kostenn. Änderung		
A12	Amtsärztin/-rat	10070026	8,000	2,000 1,000	1,000	10,000	5010 5010	5310	Umwand Planst/Stelle Kostenn. Änderung Kostenn. Änderung		
A11	Stadtamtfrau/-mann	10070027	41,000		3,000 1,000 1,000 21,000 1,000 2,000 8,000	4,000		5010 5010 5010 5010 5010 5310 5310	Kostenn. Änderung Kostenn. Änderung Kostenn. Änderung Kostenn. Änderung Kostenn. Änderung Umwand Planst/Stelle Umwand Planst/Stelle		
A10	Sozialoberinspektor/in	10070028	4,000		1,000 1,000	2,000		4000 5310	Umsetzg im EPl./BPl. Umwand Planst/Stelle		
A10	Stadtoberinspektor/in	10070029	29,000	1,000 25,000 1,000	2,000	54,000	1000 5010 5310	5310	Umwand Planst/Stelle Aufgabenveränderung Kostenn. Änderung Umwand Planst/Stelle		
Tpl A 1001 - (nachr.) ohne Betrag ausgewiesen, allg.											
A10	Stadtoberinspektor/in	10090780	1,000		1,000	0,000		1000	Aufgabenveränderung		
Summe Titel 42201			87,000	31,000	45,000	73,000					
42801 Tpl A	Planmäßige Tarifbeschäftigte 0000 - Stammbereich										
E9	Tarifbeschäftigte/r	10070035	2,000		2,000	0,000		5055	Besoldungs-/Entgelt0		
E9B Tpl B	Tarifbeschäftigte/r 0000 - Stammbereich	10097529		2,000		2,000	5055		Besoldungs-/Entgelt0		
E11	Sozialarbeiter/in / Soz.pädagogin/-agoge	10084691	1,000		1,000	0,000		5055	Besoldungs-/Entgelt0		
E11	Tarifbeschäftigte/r	10070036	7,000	1,000 2,000 1,000		11,000	5010 5010 5310		Kostenn. Änderung Kostenn. Änderung Umwand Planst/Stelle		
E10	Tarifbeschäftigte/r	10070037	3,000		1,000	2,000		5010	Kostenn. Änderung		
E9	Sozialarbeiter/in / Soz.pädagogin/-agoge	10070038	15,500		15,500	0,000		5055	Besoldungs-/Entgelt0		
E9	Tarifbeschäftigte/r	10070041	68,760		14,000 54,760	0,000		5055 5055	Besoldungs-/Entgelt0 Besoldungs-/Entgelt0		

E9B	Tarifbeschäftigte/r	10097531			1,000 2,000 1,000	59,010		3100 5010 5310	Änderung FR Kostenn. Änderung Umwand Planst/Stelle Aufgabenveränderung Änderung FR Kostenn. Änderung Kostenn. Änderung Besoldungs-/EntgeltO Umwand Planst/Stelle	
E9A	Tarifbeschäftigte/r	10097530			1,000 14,000 8,000	23,000		1000 5055 5310	Aufgabenveränderung Besoldungs-/EntgeltO Umwand Planst/Stelle	
E8	Tarifbeschäftigte/r	10097789			1,000	1,000		5010	Kostenn. Änderung	
E6	Tarifbeschäftigte/r	10070042	6,750			2,000 1,000	4,000	5010 5010	Kostenn. Änderung Kostenn. Änderung Kostenn. Änderung	
S17	Sozialarbeiter/in / Soz.pädagogin/-agoge	10097433			1,000	1,000		5055	Besoldungs-/EntgeltO	
S12	Sozialarbeiter/in / Soz.pädagogin/-agoge	10097555				1,000 0,250 0,250	18,500	3100 5010 5010	Änderung FR Kostenn. Änderung Kostenn. Änderung Änderung FR Umsetzg im EPl./BPl. Besoldungs-/EntgeltO Umwand Planst/Stelle Umwand Planst/Stelle	
Tpl B	1001 - (nachr.) ohne Betrag ausgewiesen, allg.									
E9	Tarifbeschäftigte/r	10090782	4,000			1,000 3,000	0,000	5055 5055	Besoldungs-/EntgeltO Besoldungs-/EntgeltO	
E9B	Tarifbeschäftigte/r	10097533			3,000	3,000	0,000	5055 1000	Aufgabenveränderung Besoldungs-/EntgeltO	
E9A	Tarifbeschäftigte/r	10097532			1,000	1,000	0,000	5055 1000	Aufgabenveränderung Besoldungs-/EntgeltO	
Tpl B	2028 - Entlastung von Ausbildungspersonal									
E9A	Tarifbeschäftigte/r	10098461			1,000	1,000	1,000	4000	Umsetzg im EPl./BPl.	
Summe Titel 42801			108,010	119,260	104,760	122,510				
42811	Nichtplanmäßige Tarifbeschäftigte									
Tpl B	0000 - Stammbereich									
E3	Tarifbeschäftigte/r	10097794			2,000	2,000	2,000	1000	Aufgabenveränderung	
Summe Titel 42811			0,000	2,000	0,000	2,000				
Summe Kapitel 3900			195,010	152,260	149,760	197,510				
3960	Leistungen SGB II - Kommunale Träger									
42231	Planmäßige Beamte (Fremdfinanzierung)									
Tpl A	0000 - Stammbereich									
A10	Stadtoberinspektor/in	10052403	35,000			3,000 5,000	27,000	5310 6100	Umwand Planst/Stelle Fremdfinanzierung	
A8	Stadthauptsekretär/in	10052407	7,000			1,000	6,000	6100	Fremdfinanzierung	
Summe Titel 42231			42,000	0,000	9,000	33,000				
42830	Planmäßige Tarifbeschäftigte (Fremdfin.)									
Tpl A	0000 - Stammbereich									
E9	Tarifbeschäftigte/r	10069852	4,000			4,000	0,000	5055	Besoldungs-/EntgeltO	
E9B	Tarifbeschäftigte/r	10097534			4,000		4,000	5055	Besoldungs-/EntgeltO	
Tpl B	0000 - Stammbereich									
E11	Tarifbeschäftigte/r	10045444	2,000			1,000	1,000	6100	Fremdfinanzierung	
E9	Tarifbeschäftigte/r	10045451	68,000			27,000 41,000	0,000	5055 5055	Besoldungs-/EntgeltO Besoldungs-/EntgeltO	
E9B	Tarifbeschäftigte/r	10097536			27,000 3,000	5,000	25,000	5055 5310	Fremdfinanzierung Besoldungs-/EntgeltO Umwand Planst/Stelle	
E9A	Tarifbeschäftigte/r	10097535				1,000	39,000	5010	Kostenn. Änderung	

			1,000	3,000		5010	6100	Fremdfinanzierung	
			41,000			5055		Kostenn. Änderung	
			1,000			6100		Besoldungs-/EntgeltO	
								Fremdfinanzierung	
E8	Tarifbeschäftigte/r	10045448	2,000	1,000	1,000		6100	Fremdfinanzierung	
E6	Tarifbeschäftigte/r	10069853	4,000	1,000	21,000	5010		Kostenn. Änderung	
				16,000		5010		Kostenn. Änderung	
E5	Tarifbeschäftigte/r	10045446	19,000		16,000	1,000	5010	Kostenn. Änderung	
					2,000		6100	Fremdfinanzierung	
E3	Tarifbeschäftigte/r	10045445	3,000		1,000	2,000	5010	Kostenn. Änderung	
Summe Titel 42830			102,000	94,000	102,000	94,000			
Summe Kapitel 3960			144,000	94,000	111,000	127,000			
Summe Einzelplan 39			339,010	246,260	260,760	324,510			

Ausdruck vom 29.03.2022 / 14:18:01  
Erstellt von 1210-WP01

Seite 8

## Liste der stellenplanmäßigen Veränderungen

1. Planjahr 2022													
Einzelplan	Kapitel	Titel	Teilplan	Bereich	Objekt-ID	STA VGLJ 2021	STA Zugang	STA Abgang	STA	Zugangsgrund	Abgangsgrund	Änderungsgrundkurztext	Ntr.
StPlanGrp	ADT-Bezeichnung												
40	Jugend												
4000	Jugend												
42801	Planmäßige Tarifbeschäftigte												
Tpl B	0000 - Stammbereich												
E10	Tarifbeschäftigte/r	10097886					1,000		2,000	5010		Kostenn. Änderung	
							1,000			5010		Kostenn. Änderung	
E9	Tarifbeschäftigte/r	10065674				6,000		2,000	0,000		5055	Besoldungs-/EntgeltO	
								4,000			5055	Besoldungs-/EntgeltO	
E9B	Tarifbeschäftigte/r	10097538					4,000	2,000	2,000	5055	5010	Kostenn. Änderung	
												Besoldungs-/EntgeltO	
E9A	Tarifbeschäftigte/r	10097537					2,000		4,000	5010		Kostenn. Änderung	
							2,000			5055		Besoldungs-/EntgeltO	
E6	Tarifbeschäftigte/r	10065673				4,000		2,000	2,000		5010	Kostenn. Änderung	
Summe Titel 42801						10,000	10,000	10,000	10,000				
Summe Kapitel 4000						10,000	10,000	10,000	10,000				
4010	JugSozArb, erz. KinderJugSchutz												
42801	Planmäßige Tarifbeschäftigte												
Tpl A	0000 - Stammbereich												
E9	Sozialarbeiter/in / Soz.pädagogin/-agoge	10045462				1,000		1,000	0,000		5055	Besoldungs-/EntgeltO	
S11B	Sozialarbeiter/in / Soz.pädagogin/-agoge	10097556					1,000		1,000	5055		Besoldungs-/EntgeltO	
Tpl B	0000 - Stammbereich												
E10	Sozialarbeiter/in / Soz.pädagogin/-agoge	10045465				1,000		1,000	0,000		5055	Besoldungs-/EntgeltO	
E9	Sozialarbeiter/in / Soz.pädagogin/-agoge	10045467				5,000		5,000	0,000		5055	Besoldungs-/EntgeltO	
S17	Sozialarbeiter/in / Soz.pädagogin/-agoge	10097887					1,000		1,000	5010		Kostenn. Änderung	
S15	Sozialarbeiter/in / Soz.pädagogin/-agoge	10097434						1,000	0,000		5010	Kostenn. Änderung	
							1,000			5055		Besoldungs-/EntgeltO	
S11B	Sozialarbeiter/in / Soz.pädagogin/-agoge	10097557						5,000	5,000	5055		Besoldungs-/EntgeltO	
Summe Titel 42801						7,000	8,000	8,000	7,000				
Summe Kapitel 4010						7,000	8,000	8,000	7,000				
4011	Einrichtungen der Jugendarbeit												
42801	Planmäßige Tarifbeschäftigte												
Tpl B	0000 - Stammbereich												
E9	Erzieher/in	10065675				1,000		1,000	0,000		5055	Besoldungs-/EntgeltO	

S9	Erzieher/in	10097581		1,000		1,000	5055		Besoldungs-/Entgelt0
Summe Titel 42801				1,000	1,000	1,000			
Summe Kapitel 4011				1,000	1,000	1,000			
4015	Leistungen Menschen mit Behinderungen								
42201	Planmäßige Beamtinnen/Beamte								
Tpl A	0000 - Stammbereich								
A10	Sozialoberinspektor/in	10091180	1,000		1,000	0,000		5310	Umwand Planst/Stelle
Summe Titel 42201				1,000	0,000	1,000			
42801	Planmäßige Tarifbeschäftigte								
Tpl B	0000 - Stammbereich								
E9	Sozialarbeiter/in / Soz.pädagogin/-agoge	10091185	1,000		1,000	0,000		5055	Besoldungs-/Entgelt0
E9	Tarifbeschäftigte/r	10091186	3,000		3,000	0,000		5055	Besoldungs-/Entgelt0
E9B	Tarifbeschäftigte/r	10097539		1,000	2,000	3,000	3100	3100	Änderung FR Änderung FR Besoldungs-/Entgelt0 Umwand Planst/Stelle
				3,000			5055		
				1,000			5310		
S12	Sozialarbeiter/in / Soz.pädagogin/-agoge	10097558		1,000	1,000	2,000	3100	3100	Änderung FR Änderung FR Änderung FR Besoldungs-/Entgelt0
				1,000			3100		
				1,000			5055		
Summe Titel 42801				4,000	8,000	7,000			
Summe Kapitel 4015				5,000	8,000	8,000			
4021	Kindertagesbetreuung								
42201	Planmäßige Beamtinnen/Beamte								
Tpl A	0000 - Stammbereich								
A12	Amtsärztin/-rat	10097888		1,000		1,000	5010		Kostenn. Änderung
A11	Stadtamtfrau/-mann	10061323	1,000		1,000	0,000		5010	Kostenn. Änderung
A10	Sozialoberinspektor/in	10097790		1,000		1,000	4000		Umsetzg im EPl./BPl.
A7	Stadtobersekretär/in	10061324	2,000		1,000	0,000		5310	Umwand Planst/Stelle
					1,000			5310	Umwand Planst/Stelle
Summe Titel 42201				3,000	2,000	3,000			
42801	Planmäßige Tarifbeschäftigte								
Tpl B	0000 - Stammbereich								
E11	Sozialarbeiter/in / Soz.pädagogin/-agoge	10061328	2,000		2,000	0,000		5055	Besoldungs-/Entgelt0
E9	Sozialarbeiter/in / Soz.pädagogin/-agoge	10061332	3,000		3,000	0,000		5055	Besoldungs-/Entgelt0
E9	Tarifbeschäftigte/r	10065678	2,000		2,000	0,000		5055	Besoldungs-/Entgelt0
E9A	Tarifbeschäftigte/r	10097540		1,000		3,000	5010		Kostenn. Änderung
				2,000			5055		Besoldungs-/Entgelt0
E6	Tarifbeschäftigte/r	10061330	13,000		1,000	14,000	5310	5010	Kostenn. Änderung Umwand Planst/Stelle Umwand Planst/Stelle
				1,000			5310		
S17	Sozialarbeiter/in / Soz.pädagogin/-agoge	10097435		2,000		2,000	5055		Besoldungs-/Entgelt0
S12	Sozialarbeiter/in / Soz.pädagogin/-agoge	10097559			0,500	2,500	5055	4000	Umsetzg im EPl./BPl. Besoldungs-/Entgelt0
				3,000					
Summe Titel 42801				20,000	10,000	8,500			
Summe Kapitel 4021				23,000	12,000	11,500			
4040	Förderung Familien und familiärer Erz.								
42201	Planmäßige Beamtinnen/Beamte								
Tpl A	0000 - Stammbereich								
A13S	Oberamtsärztin/-rat	10052423	1,000	1,000		2,000	5010		Kostenn. Änderung
A13S	Sozialoberamtsärztin/-rat	10097889		1,000		1,000	5010		Kostenn. Änderung
A12	Amtsärztin/-rat	10052421	8,000		1,000	7,000		5010	Kostenn. Änderung
A12	Sozialamtsärztin/-rat	10052422	3,000		1,000	5,000		5010	Kostenn. Änderung



				2,000			5010		Kostenn. Änderung	
				1,000			5010		Kostenn. Änderung	
A11	Sozialamtfrau/-mann	10052420	3,000		3,000	1,000		5010 5310 5310	Kostenn. Änderung Umwand Planst/Stelle Umwand Planst/Stelle Umwand Planst/Stelle	
				2,000			5310			
				1,000			5310			
A11	Stadtamtfrau/-mann	10052419	1,000	1,000		2,000	1000		Aufgabenveränderung	
A10	Sozialoberinspektor/in	10052418	6,000		2,000	18,000		5310	Umwand Planst/Stelle	
				1,000				5310	Umwand Planst/Stelle	
				12,000				5310	Umwand Planst/Stelle	
				1,000				5310	Umwand Planst/Stelle	
A10	Stadtoberinspektor/in	10052417	18,000		1,000	19,000		5010	Umwand Planst/Stelle	
				2,000					Kostenn. Änderung	
A9	Stadtinspektor/in	10052428	2,000		2,000	0,000		5010	Kostenn. Änderung	
A9S	Amtsinspektor/in	10097895		1,000		1,000	4000		Umsetzg im EPl./BPl.	
A6	Stadtsekretär/in	10052425	2,000		1,000	0,000		5310	Umwand Planst/Stelle	
					1,000			5310	Umwand Planst/Stelle	
Summe Titel 42201			44,000	26,000	14,000	56,000				
42801	Planmäßige Tarifbeschäftigte									
Tpl A	0000 - Stammbereich									
E14	Tarifb. (abgeschl. wiss. Hochschulbildg)	10097890		1,000		1,000	5010		Kostenn. Änderung	
E13	Tarifb. (abgeschl. wiss. Hochschulbildg)	10066515	1,000		1,000	0,000		5010	Kostenn. Änderung	
E11	Kinder- u Jugendpsychotherap./Psychagog.	10066516	1,000		1,000	0,000		3200	Änderung Tarifgebiet	
E9	Sozialarbeiter/in / Soz.pädagogin/-agoge	10045502	1,000		1,000	0,000		5055	Besoldungs-/EntgeltO	
S12	Sozialarbeiter/in / Soz.pädagogin/-agoge	10097560		1,000		1,000		5055	Besoldungs-/EntgeltO	
Tpl B	0000 - Stammbereich									
E14	Kinder- u Jugendlichenpsychotherapeut/in	10097891		1,000		4,000	5010		Kostenn. Änderung	
				3,000			5010		Kostenn. Änderung	
E14	Tarifb. (abgeschl. wiss. Hochschulbildg)	10090843	1,000		1,000	3,880		5010	Kostenn. Änderung	
				3,880					Kostenn. Änderung	
E13	Tarifb. (abgeschl. wiss. Hochschulbildg)	10066518	3,880		3,880	1,000		5010	Kostenn. Änderung	
				1,000					Kostenn. Änderung	
E11	Kinder- u Jugendpsychotherap./Psychagog.	10066519	3,000		4,000	0,000		5010	Kostenn. Änderung	
				1,000				3200	Änderung Tarifgebiet	
E11	Sozialarbeiter/in / Soz.pädagogin/-agoge	10045509	9,000		9,000	0,000		5055	Besoldungs-/EntgeltO	
E11	Tarifbeschäftigte/r	10045508	4,000	1,000		5,000	5010		Kostenn. Änderung	
E10	Sozialarbeiter/in / Soz.pädagogin/-agoge	10045507	5,000		5,000	0,000		5055	Besoldungs-/EntgeltO	
E10	Tarifbeschäftigte/r	10045506	2,000		1,000	1,000		5010	Kostenn. Änderung	
E9	Sozialarbeiter/in / Soz.pädagogin/-agoge	10045517	87,600		5,500	0,000		5055	Besoldungs-/EntgeltO	
					8,000			5055	Besoldungs-/EntgeltO	
					74,100			5055	Besoldungs-/EntgeltO	
E9	Tarifbeschäftigte/r	10045515	33,000		6,000	0,000		5055	Besoldungs-/EntgeltO	
					27,000			5055	Besoldungs-/EntgeltO	
E9B	Tarifbeschäftigte/r	10097542		27,000	1,000	28,000		5010	Kostenn. Änderung	
				1,000				5310	Besoldungs-/EntgeltO	
				1,000				6000	Umwand Planst/Stelle	
									R-Vorschriften/SB/HA	
E9A	Tarifbeschäftigte/r	10097541		6,000		6,000		5055	Besoldungs-/EntgeltO	
E8	Tarifbeschäftigte/r	10101671		3,000		3,000		6000	R-Vorschriften/SB/HA	
E6	Tarifbeschäftigte/r	10065677	4,000		8,000	14,000		5010	Kostenn. Änderung	
					1,000			5010	Kostenn. Änderung	
					1,000			5010	Kostenn. Änderung	

E5	Tarifbeschäftigte/r	10069813	1,000	1,000		2,000	5310		Umwand Planst/Stelle	
E4	Tarifbeschäftigte/r	10084044	7,000	2,000 1,000	8,000	2,000	5010 5310	5010	Kostenn. Änderung Kostenn. Änderung Umwand Planst/Stelle	
E3	Tarifbeschäftigte/r	10045510	5,000		1,000 2,000	2,000		4000 5010	Umsetzg im EPl./BPl. Kostenn. Änderung	
S17	Kinder- u Jugendpsychotherap./Psychagog.	10097892		1,000 4,000	4,000 1,000	0,000	5010 5010	5010 5310	Kostenn. Änderung Umwand Planst/Stelle Kostenn. Änderung Kostenn. Änderung	
S17	Sozialarbeiter/in / Soz.pädagogin/-agoge	10097437		1,000 1,000 2,000 4,000 9,000 1,000 1,000	4,000	15,000	5010 5010 5010 5010 5055 5300 5310	5010	Kostenn. Änderung Kostenn. Änderung Kostenn. Änderung Kostenn. Änderung Kostenn. Änderung Besoldungs-/Entgelt0 Umwandl. Stelle/BePo Umwand Planst/Stelle	
S15	Sozialarbeiter/in / Soz.pädagogin/-agoge	10097436		5,000 1,000	1,000 2,000 3,000	0,000	5055 5310	5010 5010 5310	Kostenn. Änderung Kostenn. Änderung Umwand Planst/Stelle Besoldungs-/Entgelt0 Umwand Planst/Stelle	
S14	Sozialarbeiter/in / Soz.pädagogin/-agoge	10097563		3,000 0,500 74,100	0,420 12,000	65,180	1000 5010 5055	4310 5310	Strukturänderung Umwand Planst/Stelle Aufgabenveränderung Kostenn. Änderung Besoldungs-/Entgelt0	
S12	Sozialarbeiter/in / Soz.pädagogin/-agoge	10097562		4,000 4,000 8,000		16,000	1000 5010 5055		Aufgabenveränderung Kostenn. Änderung Besoldungs-/Entgelt0	
S11B	Sozialarbeiter/in / Soz.pädagogin/-agoge	10097561		5,500 2,000	1,000 1,000 3,000 0,500 1,000	1,000	5055 5310	5010 5010 5010 5010 5310	Kostenn. Änderung Kostenn. Änderung Kostenn. Änderung Kostenn. Änderung Umwand Planst/Stelle Besoldungs-/Entgelt0 Umwand Planst/Stelle	
<i>Tpl B</i>	<i>1001 - (nachr.) ohne Betrag ausgewiesen, allg.</i>									
E10	Sozialarbeiter/in / Soz.pädagogin/-agoge	10090845	1,000		1,000	0,000		5055	Besoldungs-/Entgelt0	
E9	Sozialarbeiter/in / Soz.pädagogin/-agoge	10090846	8,100		8,100	0,000		5055	Besoldungs-/Entgelt0	
S15	Sozialarbeiter/in / Soz.pädagogin/-agoge	10097438		1,000	1,000	0,000	5055	5010	Kostenn. Änderung Besoldungs-/Entgelt0	
S14	Sozialarbeiter/in / Soz.pädagogin/-agoge	10097564		8,100	0,100 4,000 3,000 1,000	0,000	5055	0300 1000 1000 5010	Wegfall Aufgabenveränderung Aufgabenveränderung Kostenn. Änderung Besoldungs-/Entgelt0	
<i>Tpl B</i>	<i>1516 - Mehrbedarfe wachsende Stadt</i>									
E9	Sozialarbeiter/in / Soz.pädagogin/-agoge	10076237	4,000		4,000	0,000		5055	Besoldungs-/Entgelt0	
E9	Tarifbeschäftigte/r	10076236	2,000		2,000	0,000		5055	Besoldungs-/Entgelt0	
E9B	Tarifbeschäftigte/r	10097543		2,000		2,000	5055		Besoldungs-/Entgelt0	
S14	Sozialarbeiter/in / Soz.pädagogin/-agoge	10097565		4,000		4,000	5055		Besoldungs-/Entgelt0	
<i>Tpl B</i>	<i>2028 - Entlastung von Ausbildungspersonal</i>									
S14	Sozialarbeiter/in / Soz.pädagogin/-agoge	10098457		1,000		1,000	4000		Umsetzg im EPl./BPl.	
<i>Summe Titel 42801</i>			<i>183,580</i>	<i>212,080</i>	<i>217,600</i>	<i>178,060</i>				
<i>42811</i>	<i>Nichtplanmäßige Tarifbeschäftigte</i>									
<i>Tpl B</i>	<i>0000 - Stammbereich</i>									
E11	Sozialarbeiter/in / Soz.pädagogin/-agoge	10090841	1,000		1,000	0,000		5055	Besoldungs-/Entgelt0	
E9	Sozialarbeiter/in / Soz.pädagogin/-agoge	10070017	0,500		0,500	0,000		5055	Besoldungs-/Entgelt0	

E9	Tarifbeschäftigte/r	10084045	2,000		2,000	0,000		5055	Besoldungs-/Entgelt0	
E9B	Tarifbeschäftigte/r	10097544		2,000	2,000	0,000	5055	0400	Wegf. n. fin. Stelle Besoldungs-/Entgelt0	
S17	Sozialarbeiter/in / Soz.pädagogin/-agoge	10097439		1,000 1,000	1,000	1,000	5055 6100	5300	Umwandl. Stelle/BePo Besoldungs-/Entgelt0 Fremdfinanzierung	
S14	Sozialarbeiter/in / Soz.pädagogin/-agoge	10097894		0,500		0,500	5010		Kostenn. Änderung	
S11B	Sozialarbeiter/in / Soz.pädagogin/-agoge	10097566		0,500	0,500	0,000	5055	5010	Kostenn. Änderung Besoldungs-/Entgelt0	
Summe Titel 42811			3,500	5,000	7,000	1,500				
42821 Ausbildungsentgelte (Tarifbeschäftigte) Tpl B 0000 - Stammbereich										
AUSBEG-1-A	Azubi Soziale Arbeit B. A.	10091077	12,750		12,750	0,000		5055	Besoldungs-/Entgelt0	
STUDENT	Azubi Soziale Arbeit B. A.	10097605		12,750		12,750	5055		Besoldungs-/Entgelt0	
Summe Titel 42821			12,750	12,750	12,750	12,750				
Summe Kapitel 4040			243,830	255,830	251,350	248,310				
4043 Leistungen außerhalb SGB VIII 42201 Planmäßige Beamtinnen/Beamte Tpl A 0000 - Stammbereich										
A11	Stadtamtfrau/-mann	10052431	1,000		1,000	0,000		5310	Umwand Planst/Stelle	
A9S	Amtsinspektor/in	10052434	1,000		1,000	0,000		4000	Umsetzg im EPl./BPl.	
Summe Titel 42201			2,000	0,000	2,000	0,000				
42801 Planmäßige Tarifbeschäftigte Tpl B 0000 - Stammbereich										
E11	Tarifbeschäftigte/r	10097896		1,000 1,000		2,000	5010 5310		Kostenn. Änderung Umwand Planst/Stelle	
E10	Tarifbeschäftigte/r	10090842	1,000		1,000	0,000		5010	Kostenn. Änderung	
E9	Tarifbeschäftigte/r	10045523	33,000		28,000 5,000	0,000		5055 5055	Besoldungs-/Entgelt0 Besoldungs-/Entgelt0	
E9B	Tarifbeschäftigte/r	10097546		28,000		28,000	5055		Besoldungs-/Entgelt0	
E9A	Tarifbeschäftigte/r	10097545		5,000		5,000	5055		Besoldungs-/Entgelt0	
E3	Tarifbeschäftigte/r	10097893		1,000		1,000	4000		Umsetzg im EPl./BPl.	
Summe Titel 42801			34,000	36,000	34,000	36,000				
Summe Kapitel 4043			36,000	36,000	36,000	36,000				
Summe Einzelplan 40			325,830	330,830	325,850	330,810				

Ausdruck vom 29.03.2022 / 14:18:01  
Erstellt von 1210-WP01

Seite 9

Liste der stellenplanmäßigen Veränderungen

Einzelplan			1. Planjahr 2022							
Kapitel										
Titel										
Teilplan	Bereich		STA VGLJ	STA	STA	STA	Zugangs-	Abgangs-	Änderungsgrund-	
StPlanGrp	ADT-Bezeichnung	Objekt-ID	2021	Zugang	Abgang	STA	grund	grund	kurztext	Ntr.
41	Gesundheit									
4100	Gesundheit und Jugendgesundheitsdienst									
42201	Planmäßige Beamtinnen/Beamte									
Tpl A 0000 - Stammbereich										
A10	Stadtoberinspektor/in	10061341	2,000	1,000		3,000	5310		Umwand Planst/Stelle	
A9Z	Gesundheitsamtsinspektor/in m Amtszulage	10061355	2,000		1,000	1,000		1000	Aufgabenveränderung	
A8	Gesundheitshauptsekretär/in	10061353	4,000	1,000		5,000	1000		Aufgabenveränderung	
Summe Titel 42201			8,000	2,000	1,000	9,000				
42801 Planmäßige Tarifbeschäftigte Tpl B 0000 - Stammbereich										

E15	Fachärztin/Facharzt	10061366	10,000	2,500 0,500		13,000	6000 6000		R-Vorschriften/SB/HA R-Vorschriften/SB/HA	
E14	Psychologische/r Psychotherapeut/in	10097898		6,250 1,000		7,250	3100 6000		Änderung FR R-Vorschriften/SB/HA	
E13	Tarifb. (Psychologin/Psychologe)	10075887	6,250		6,250	0,000		3100	Änderung FR	
E9	Ergotherapeut/in	10065687	2,000		2,000 1,000	0,000		5055 6000	Besoldungs-/EntgeltO R-Vorschriften/SB/HA R-Vorschriften/SB/HA	
E9	Gesundheitsaufseher/in	10065007	5,000		5,000	0,000		5055	Besoldungs-/EntgeltO	
E9	Logopädin/Logopäde	10084050	1,750		1,750	0,000		5055	Besoldungs-/EntgeltO	
E9	Physiotherapeut/in	10061379	11,880		11,880 2,000	0,000		5055 6000	Besoldungs-/EntgeltO R-Vorschriften/SB/HA R-Vorschriften/SB/HA	
E9	Sozialarbeiter/in / Soz.pädagogin/-agoge	10061380	16,500		9,000 7,500	0,000		5055 5055	Besoldungs-/EntgeltO Besoldungs-/EntgeltO	
E9	Tarifbeschäftigte/r	10065686	4,000		4,000	0,000		5055	Besoldungs-/EntgeltO	
E9B	Tarifbeschäftigte/r	10097897		1,000		1,000	6000		R-Vorschriften/SB/HA	
E9A	Ergotherapeut/in	10097575		2,000 1,000		3,000	5055 6000		Besoldungs-/EntgeltO R-Vorschriften/SB/HA	
E9A	Gesundheitsaufseher/in	10097576		1,000 5,000		6,000	5010 5055		Kostenn. Änderung Besoldungs-/EntgeltO	
E9A	Logopädin/Logopäde	10097577		1,750		1,750	5055		Besoldungs-/EntgeltO	
E9A	Physiotherapeut/in	10097578		0,120 11,880 2,000		14,000	1000 5055 6000		Aufgabenveränderung Besoldungs-/EntgeltO R-Vorschriften/SB/HA	
E9A	Tarifbeschäftigte/r	10097547		4,000	1,000	3,000	5055	5310	Umwand Planst/Stelle Besoldungs-/EntgeltO	
E8	Gesundheitsaufseher/in	10061378	1,000		1,000	0,000		5010	Kostenn. Änderung	
E5	Medizinische/r Fachangestellte/r	10065685	7,000		1,000 0,500	12,000		4000 5010	Umsetzg im Epl./BPl. Kostenn. Änderung Änderung FR Änderung FR R-Vorschriften/SB/HA	
E5	Zahnmedizinische/r Fachangestellte/r	10065684	3,750	0,250 1,000		5,000	1000 6000		Aufgabenveränderung R-Vorschriften/SB/HA	
E3-E5	Tarifbeschäftigte/r (Schreibdienst)	10061370	5,500		0,500	3,000	3,000	5010	3100 Änderung FR Kostenn. Änderung	
S12	Sozialarbeiter/in / Soz.pädagogin/-agoge	10097568		7,500		0,500	7,000	5055	3100 Änderung FR Besoldungs-/EntgeltO	
S11B	Sozialarbeiter/in / Soz.pädagogin/-agoge	10097567		9,000			9,000	5055	Besoldungs-/EntgeltO	
Tpl B	1001 - (nachr.) ohne Betrag ausgewiesen, allg.									
E15	Fachärztin/Facharzt	10091034	2,500		2,500	0,000		6000	R-Vorschriften/SB/HA	
E9	Ergotherapeut/in	10091038	1,000		1,000	0,000		5055	Besoldungs-/EntgeltO	
E9	Physiotherapeut/in	10091037	4,000		4,000	0,000		5055	Besoldungs-/EntgeltO	
E9	Tarifbeschäftigte/r	10091036	1,000		1,000	0,000		5055	Besoldungs-/EntgeltO	
E9B	Tarifbeschäftigte/r	10097548		1,000	1,000	0,000	5055	6000	R-Vorschriften/SB/HA Besoldungs-/EntgeltO	
E9A	Ergotherapeut/in	10097579		1,000	1,000	0,000	5055	4000	Umsetzg im Epl./BPl. Besoldungs-/EntgeltO	
E9A	Physiotherapeut/in	10097580			2,000 1,000 1,000	0,000		6000 6000 6000	R-Vorschriften/SB/HA R-Vorschriften/SB/HA R-Vorschriften/SB/HA Besoldungs-/EntgeltO	

E5	Medizinische/r Fachangestellte/r	10091035	3,000		3,000	0,000		6000	R-Vorschriften/SB/HA	
Summe Titel 42801			86,130	73,750	74,880	85,000				
42811	Nichtplanmäßige Tarifbeschäftigte									
Tpl B	0000 - Stammbereich									
E3	Tarifb. i. d. Tätigk. v. Gesundheitsauf.	10084051	2,000	0,170		4,000	1200		Ausbildungspos/Prakt	
				1,830			1200		Ausbildungspos/Prakt	
Summe Titel 42811			2,000	2,000	0,000	4,000				
Summe Kapitel 4100			96,130	77,750	75,880	98,000				
4181	Überregionale Gesundheitsaufgaben									
42801	Planmäßige Tarifbeschäftigte									
Tpl B	0000 - Stammbereich									
E9	Sozialarbeiter/in / Soz.pädagogin/-agoge	10049784	5,000		5,000	0,000		5055	Besoldungs-/EntgeltO	
E9	Übersetzer/in	10083993	1,500		1,500	0,000		5055	Besoldungs-/EntgeltO	
E9B	Übersetzer/in	10097571		1,500		1,750	5055	6000	Besoldungs-/EntgeltO	
				0,250			6000		R-Vorschriften/SB/HA	
E9A	Tarifbeschäftigte/r	10097899		1,000		1,000	6000		R-Vorschriften/SB/HA	
E5	Medizinische/r Fachangestellte/r	10065680	4,000		1,000	4,250		4000	Umsetzg im EPl./BPl.	
				0,250			1000		Aufgabenveränderung	
				1,000			4000		Umsetzg im EPl./BPl.	
S11B	Sozialarbeiter/in / Soz.pädagogin/-agoge	10097569		5,000		6,000	5055		Besoldungs-/EntgeltO	
				1,000			6000		R-Vorschriften/SB/HA	
Tpl B	1001 - (nachr.) ohne Betrag ausgewiesen, allg.									
E9	Sozialarbeiter/in / Soz.pädagogin/-agoge	10091031	1,000		1,000	0,000		5055	Besoldungs-/EntgeltO	
E9	Tarifbeschäftigte/r	10091032	1,000		1,000	0,000		5055	Besoldungs-/EntgeltO	
E9A	Tarifbeschäftigte/r	10097549		1,000	1,000	0,000	5055	6000	R-Vorschriften/SB/HA	
									Besoldungs-/EntgeltO	
S11B	Sozialarbeiter/in / Soz.pädagogin/-agoge	10097570		1,000	1,000	0,000	5055	6000	R-Vorschriften/SB/HA	
									Besoldungs-/EntgeltO	
Summe Titel 42801			12,500	12,000	11,500	13,000				
Summe Kapitel 4181			12,500	12,000	11,500	13,000				
Summe Einzelplan 41			108,630	89,750	87,380	111,000				

Ausdruck vom 29.03.2022 / 14:18:01  
Erstellt von 1210-WP01

Seite 10

## Liste der stellenplanmäßigen Veränderungen

Einzelplan		1. Planjahr 2022									
Kapitel											
Titel											
Teilplan	Bereich	STA	VGLJ	STA	STA		Zugangs-	Abgangs-	Änderungsgrund-		
StPlanGrp	ADT-Bezeichnung	Objekt-ID	2021	Zugang	Abgang	STA	grund	grund	kurztext	Ntr.	
42	Bauen										
4200	Stadtentwicklung und Quartiersmanagement										
42201	Planmäßige Beamtinnen/Beamte										
Tpl A	0000 - Stammbereich										
A13S	Oberamtsrätin/-rat	10090968	1,000		1,000	0,000		4000	Umsetzg im EPl./BPl.		
A11	Stadtamtfrau/-mann	10097814		1,000		1,000	5010		Kostenn. Änderung		
A10	Stadtoberinspektor/in	10066326	2,000		1,000	3,000	5010	5010	Kostenn. Änderung		
				1,000			5310		Kostenn. Änderung		
									Umwand Planst/Stelle		
A8	Stadthauptsekretär/in	10075929	1,000		1,000	0,000		5010	Kostenn. Änderung		
Summe Titel 42201			4,000	3,000	3,000	4,000					
42801	Planmäßige Tarifbeschäftigte										
Tpl B	0000 - Stammbereich										
E12	Tarifbeschäftigte/r	10097784		1,000		1,000	4000		Umsetzg im EPl./BPl.		
E12	Technische/r Tarifbeschäftigte/r	10066438	5,000	1,000		6,000	1000		Aufgabenveränderung		

E11	Tarifbeschäftigte/r	10069854	2,000	1,000	1,000	2,000	3100	5310	Umwand Planst/Stelle Änderung FR
E11	Technische/r Tarifbeschäftigte/r	10066439	14,000		1,000	13,000		3100	Änderung FR
E10	Tarifbeschäftigte/r	10085429	4,000	3,000	4,000	3,000	5010	4000	Umsetzg im EPl./BPl. Kostenn. Änderung
E9	Tarifbeschäftigte/r	10066440	7,750		3,000 4,750	0,000		5055 5055	Besoldungs-/EntgeltO Besoldungs-/EntgeltO
E9B	Tarifbeschäftigte/r	10097551		4,750	3,000	1,750	5055	5010	Kostenn. Änderung Besoldungs-/EntgeltO
E9A	Tarifbeschäftigte/r	10097550		3,000		3,000	5055		Besoldungs-/EntgeltO
E6	Tarifbeschäftigte/r	10066442	3,000	1,000		4,000	4000		Umsetzg im EPl./BPl.
Summe Titel 42801			35,750	14,750	16,750	33,750			
42821	Ausbildungsentgelte (Tarifbeschäftigte) Tpl B 0000 - Stammbereich								
AUSBEG-1-A	Azubi Bauingenieurwesen	10084266	3,833		3,833	0,000		5055	Besoldungs-/EntgeltO
STUDENT	Azubi Bauingenieurwesen	10097606		0,417 3,833		4,250	1200 5055		Ausbildungspos/Prakt Besoldungs-/EntgeltO
Summe Titel 42821			3,833	4,250	3,833	4,250			
Summe Kapitel 4200			43,583	22,000	23,583	42,000			
4201	Bau- und Wohnungsaufsicht 42201 Planmäßige Beamtinnen/Beamte Tpl A 0000 - Stammbereich								
A11	Bauamtfrau/-mann	10064285	6,000	8,000 1,000		15,000	5310 5310		Umwand Planst/Stelle Umwand Planst/Stelle
Summe Titel 42201			6,000	9,000	0,000	15,000			
42801	Planmäßige Tarifbeschäftigte Tpl B 0000 - Stammbereich								
E11	Technische/r Tarifbeschäftigte/r	10064298	10,000	1,000	9,000	2,000	1000	5310	Umwand Planst/Stelle Aufgabenveränderung
E9	Tarifbeschäftigte/r	10065688	1,000		1,000	0,000		5055	Besoldungs-/EntgeltO
E9A	Tarifbeschäftigte/r	10097552		1,000		1,000	5055		Besoldungs-/EntgeltO
E8	Staatl. gepr. Techn. (Baukontrolleur/in)	10097815		2,000		2,000	5055		Besoldungs-/EntgeltO
E7	Staatl. gepr. Techn. (Baukontrolleur/in) Tpl B 1001 - (nachr.) ohne Betrag ausgewiesen, allg.	10084259	2,000		2,000	0,000		5055	Besoldungs-/EntgeltO
E11	Technische/r Tarifbeschäftigte/r	10091028	1,000		1,000	0,000		1000	Aufgabenveränderung
Summe Titel 42801			14,000	4,000	13,000	5,000			
Summe Kapitel 4201			20,000	13,000	13,000	20,000			
4202	Vermessung 42801 Planmäßige Tarifbeschäftigte Tpl A 0000 - Stammbereich								
E9	Vermessungstechniker/in	10065689	2,000		2,000	0,000		5055	Besoldungs-/EntgeltO
E9A	Vermessungstechniker/in Tpl B 0000 - Stammbereich	10097573		2,000		2,000	5055		Besoldungs-/EntgeltO
E9	Vermessungstechniker/in	10065690	8,000		8,000	0,000		5055	Besoldungs-/EntgeltO
E9A	Vermessungstechniker/in	10097574		1,000 1,000 8,000		10,000	5010 5010 5055		Kostenn. Änderung Kostenn. Änderung Besoldungs-/EntgeltO
E7	Vermessungstechniker/in	10065006	1,880		1,000	0,880		5010	Kostenn. Änderung
E6	Tarifbeschäftigte/r	10064329	1,000		1,000	0,000		4000	Umsetzg im EPl./BPl.
E6	Vermessungstechniker/in Tpl B 2028 - Entlastung von Ausbildungspersonal	10064330	5,000		1,000	4,000		5010	Kostenn. Änderung

E11	Vermessungstechnische/r Tarifbeschäft.	10099681		1,000		1,000	5010		Kostenn. Änderung	
E10	Vermessungstechnische/r Tarifbeschäft.	10098463		1,000		1,000	0,000	4000	5010	Kostenn. Änderung Umsetzg im EPl./BPl.
Summe Titel 42801			17,880	14,000	14,000	17,880				
42821	Ausbildungsentgelte (Tarifbeschäftigte) Tpl B 0000 - Stammbereich									
AUSBEG-1-A	Azubi Vermessungstechniker/in	10064336	5,333	0,997		6,330	1200			Ausbildungspos/Prakt
Summe Titel 42821			5,333	0,997	0,000	6,330				
Summe Kapitel 4202			23,213	14,997	14,000	24,210				
Summe Einzelplan 42			86,796	49,997	50,583	86,210				

Ausdruck vom 29.03.2022 / 14:18:01  
Erstellt von 1210-WP01

Seite 11

## Liste der stellenplanmäßigen Veränderungen

1. Planjahr 2022											
Einzelplan	Kapitel	Titel		STA VGLJ	STA	STA	STA	Zugangs-	Abgangs-	Änderungsgrund-	Ntr.
Teilplan	Bereich	ADT-Bezeichnung	Objekt-ID	2021	Zugang	Abgang		grund	grund	kurztext	
StPlanGrp											
43	Wirtschaft										
4300	Umwelt- und Naturschutz										
42201	Planmäßige Beamtinnen/Beamte										
Tpl A	0000 - Stammbereich										
A10	Bauoberinspektor/in		10097809		1,000		1,000	5010		Kostenn. Änderung	
A7	Stadtobersekretär/in		10064342	1,000		1,000	0,000		5010	Kostenn. Änderung	
Summe Titel 42201				1,000	1,000	1,000	1,000				
42801	Planmäßige Tarifbeschäftigte										
Tpl B	0000 - Stammbereich										
E13	Gartenbautechn. Tarifbeschäftigte/r		10097811		1,000	1,000	0,000	1000	3100	Änderung FR Aufgabenveränderung	
E13	Tariffb. (abgeschl. wiss. Hochschulbildg)		10064353	1,500	0,500 1,000		3,000	1000 3100		Aufgabenveränderung Änderung FR	
E11	Gartenbautechn. Tarifbeschäftigte/r		10064350	4,000	4,000		8,000	5010		Kostenn. Änderung	
E11	Technische/r Tarifbeschäftigte/r		10064351	6,000		1,000 1,000	4,000		4000 5010	Umsetzg im EPl./BPl. Kostenn. Änderung	
E10	Gartenbautechn. Tarifbeschäftigte/r		10064349	4,000		4,000	0,000		5010	Kostenn. Änderung	
E9	Staatlich geprüfte/r Techniker/in		10083978	1,000		1,000	0,000		5055	Besoldungs-/Entgelt0	
E9B	Staatlich geprüfte/r Techniker/in		10097572		1,000		1,000	5055		Besoldungs-/Entgelt0	
E9B	Tarifbeschäftigte/r		10097810		1,000		1,000	5010		Kostenn. Änderung	
Tpl B	1001 - (nachr.) ohne Betrag ausgewiesen, allg.										
E13	Gartenbautechn. Tarifbeschäftigte/r		10090966	1,000		1,000	0,000		1000	Aufgabenveränderung	
Summe Titel 42801				17,500	8,500	9,000	17,000				
Summe Kapitel 4300				18,500	9,500	10,000	18,000				
Summe Einzelplan 43				18,500	9,500	10,000	18,000				

Ausdruck vom 29.03.2022 / 14:18:01  
Erstellt von 1210-WP01

Seite 12

## Liste der stellenplanmäßigen Veränderungen

1. Planjahr 2022											
Einzelplan	Kapitel	Titel		STA VGLJ	STA	STA	STA	Zugangs-	Abgangs-	Änderungsgrund-	Ntr.
Teilplan	Bereich	ADT-Bezeichnung	Objekt-ID	2021	Zugang	Abgang		grund	grund	kurztext	
StPlanGrp											
45	Allgemeine Finanzangelegenheiten										
4510	Verwaltung von Finanzvermögen										
42201	Planmäßige Beamtinnen/Beamte										
Tpl A	0000 - Stammbereich										

A11	Stadtamtfrau/-mann	10064364	1,000		1,000	0,000		5310	Umwand Planst/Stelle
A10	Stadtoberinspektor/in	10090962	2,000		2,000	0,000		5310	Umwand Planst/Stelle
Summe Titel 42201			3,000	0,000	3,000	0,000			
42801	Planmäßige Tarifbeschäftigte								
Tpl B	0000 - Stammbereich								
E13	Tarifb. (abgeschl. wiss. Hochschulbildg)	10090961	1,000		1,000	1,000		5010	Kostenn. Änderung Kostenn. Änderung
E12	Tarifbeschäftigte/r	10097839			1,000	0,000		5010	Kostenn. Änderung Kostenn. Änderung
E11	Tarifbeschäftigte/r	10064370	2,000	1,000		3,000		5310	Umwand Planst/Stelle
E9	Tarifbeschäftigte/r	10064375	4,000		3,000	0,000		5055 5055	Besoldungs-/EntgeltO Besoldungs-/EntgeltO
E9B	Tarifbeschäftigte/r	10097554		1,000		3,000		5055 5310	Besoldungs-/EntgeltO Umwand Planst/Stelle
E9A	Tarifbeschäftigte/r	10097553		3,000		3,000		5055	Besoldungs-/EntgeltO
E8	Tarifbeschäftigte/r	10064374	1,000	4,000		5,000		5010	Kostenn. Änderung
E6	Tarifbeschäftigte/r	10064373	10,000		4,000	6,000		5010	Kostenn. Änderung
Summe Titel 42801			18,000	13,000	10,000	21,000			
Summe Kapitel 4510			21,000	13,000	13,000	21,000			
Summe Einzelplan 45			21,000	13,000	13,000	21,000			

Ausdruck vom 29.03.2022 / 14:18:01  
Erstellt von 1210-WP01

Seite 13

## Liste der stellenplanmäßigen Veränderungen

Einzelplan		2. Planjahr 2023								
Kapitel		STA 1. PLJ	STA	STA	STA	Zugangs-	Abgangs-	Änderungsgrund-	Ntr.	
Titel		2022	Zugang	Abgang		grund	grund	kurztext		
Teilplan	Bereich	Objekt-ID								
StPlanGrp	ADT-Bezeichnung									
33	Bezirksamt / Politisch-Admin. Bereich									
3300	Bezirksbürgermeister/in									
42801	Planmäßige Tarifbeschäftigte									
Tpl B	1001 - (nachr.) ohne Betrag ausgewiesen, allg.									
E9A	Tarifbeschäftigte/r	10101702		0,500		0,500	1000		Aufgabenveränderung	
Summe Titel 42801			0,000	0,500	0,000	0,500				
Summe Kapitel 3300			0,000	0,500	0,000	0,500				
3302	Beschäftigtenvertretungen									
42801	Planmäßige Tarifbeschäftigte									
Tpl B	1001 - (nachr.) ohne Betrag ausgewiesen, allg.									
E5	Tarifbeschäftigte/r	10101704		1,000		1,000	1000		Aufgabenveränderung	
Summe Titel 42801			0,000	1,000	0,000	1,000				
Summe Kapitel 3302			0,000	1,000	0,000	1,000				
3303	Rechtsamt									
42801	Planmäßige Tarifbeschäftigte									
Tpl B	1001 - (nachr.) ohne Betrag ausgewiesen, allg.									
E8	Tarifbeschäftigte/r	10101706		1,000		1,000	1000		Aufgabenveränderung	
Summe Titel 42801			0,000	1,000	0,000	1,000				
Summe Kapitel 3303			0,000	1,000	0,000	1,000				
3304	SE Personal									
42821	Ausbildungsentgelte (Tarifbeschäftigte)									
Tpl B	0000 - Stammbereich									
AUSBEG-1-A	Azubi Verwaltungsfachangestellte/r	10045271	33,330	1,340		34,670	1200		Ausbildungspos/Prakt	
STUDENT	Azubi Öffentliche Verwaltung	10097602	4,000	3,000		7,000	1200		Ausbildungspos/Prakt	
Summe Titel 42821			37,330	4,340	0,000	41,670				



Summe Kapitel 3304			37,330	4,340	0,000	41,670			
3306	SE Facility Management								
42821	Ausbildungsentgelte (Tarifbeschäftigte)								
Tpl B	3306 - Hochbau								
STUDENT	Azubi Techn. Facility Management	10099786	2,250	0,750		3,000	1200		Ausbildungspos/Prakt
Summe Titel 42821			2,250	0,750	0,000	3,000			
Summe Kapitel 3306			2,250	0,750	0,000	3,000			
3308	SPK								
42801	Planmäßige Tarifbeschäftigte								
Tpl B	1001 - (nachr.) ohne Betrag ausgewiesen, allg.								
E12	Tarifbeschäftigte/r	10101709		1,000		1,000	1000		Aufgabenveränderung
E11	Tarifbeschäftigte/r	10101708		2,000		2,000	1000		Aufgabenveränderung
Summe Titel 42801			0,000	3,000	0,000	3,000			
Summe Kapitel 3308			0,000	3,000	0,000	3,000			
Summe Einzelplan 33			39,580	10,590	0,000	50,170			

Ausdruck vom 29.03.2022 / 14:18:01  
Erstellt von 1210-WP01

Seite 14

## Liste der stellenplanmäßigen Veränderungen

Einzelplan				2. Planjahr 2023							
Kapitel				STA 1. PLJ	STA	STA	STA	Zugangs-	Abgangs-	Änderungsgrund-	
Titel				2022	Zugang	Abgang		grund	grund	kurztext	Ntr.
Teilplan	Bereich	Objekt-ID									
StPlanGrp	ADT-Bezeichnung										
34	Ordnungsamt										
3400	Ordnung im öffentlichen Raum										
42201	Planmäßige Beamtinnen/Beamte										
Tpl A	1001 - (nachr.) ohne Betrag ausgewiesen, allg.										
A8	Lebensmittelkontrollhauptsekretär/in	10101715			1,000		1,000	1000		Aufgabenveränderung	
A8	Stadthauptsekretär/in	10101714			1,000		1,000	1000		Aufgabenveränderung	
Summe Titel 42201				0,000	2,000	0,000	2,000				
42221	Anwärter/innen										
Tpl A	0000 - Stammbereich										
V06	Lebensmittelkontrollsekretäranwärter/in	10099680		2,830	1,170		4,000	1200		Ausbildungspos/Prakt	
Summe Titel 42221				2,830	1,170	0,000	4,000				
42801	Planmäßige Tarifbeschäftigte										
Tpl B	1001 - (nachr.) ohne Betrag ausgewiesen, allg.										
E9A	Tarifbeschäftigte/r	10101712			2,000		2,000	1000		Aufgabenveränderung	
Summe Titel 42801				0,000	2,000	0,000	2,000				
Summe Kapitel 3400				2,830	5,170	0,000	8,000				
Summe Einzelplan 34				2,830	5,170	0,000	8,000				

Ausdruck vom 29.03.2022 / 14:18:01  
Erstellt von 1210-WP01

Seite 15

## Liste der stellenplanmäßigen Veränderungen

Einzelplan				2. Planjahr 2023							
Kapitel				STA 1. PLJ	STA	STA	STA	Zugangs-	Abgangs-	Änderungsgrund-	
Titel				2022	Zugang	Abgang		grund	grund	kurztext	Ntr.
Teilplan	Bereich	Objekt-ID									
StPlanGrp	ADT-Bezeichnung										
37	Bildung, Schule, Kultur										
3715	Sportförderung										
42801	Planmäßige Tarifbeschäftigte										
Tpl B	1001 - (nachr.) ohne Betrag ausgewiesen, allg.										
E4	Sporthallen-/platz-,Kunsteisbahnwart/in	10101710			4,000		4,000	1000		Aufgabenveränderung	
Summe Titel 42801				0,000	4,000	0,000	4,000				
Summe Kapitel 3715				0,000	4,000	0,000	4,000				
Summe Einzelplan 37				0,000	4,000	0,000	4,000				

Ausdruck vom 29.03.2022 / 14:18:01											Seite	16
Erstellt von 1210-WP01												
Liste der stellenplanmäßigen Veränderungen												
											2. Planjahr 2023	
Einzelplan	Kapitel	Titel		STA 1. PLJ	STA	STA	STA	Zugangs-	Abgangs-	Änderungsgrund-	Ntr.	
Teilplan	Bereich	Objekt-ID	2022	Zugang	Abgang		grund	grund	kurztext			
StPlanGrp	ADT-Bezeichnung											
38	Straßen- und Grünflächenamt											
3800	Tiefbau und Straßenverwaltung											
42801	Planmäßige Tarifbeschäftigte											
Tpl B	1001 - (nachr.) ohne Betrag ausgewiesen, allg.											
E11	Technische/r Tarifbeschäftigte/r	10101728		1,000		3,000	1000	1000	Aufgabenveränderung			
				2,000					Aufgabenveränderung			
E10	Technische/r Tarifbeschäftigte/r	10101727		1,000		1,000	1000		Aufgabenveränderung			
E9B	Tarifbeschäftigte/r	10101731		3,000		3,000	1000		Aufgabenveränderung			
E3	Baustellen-/Bauaufseher/in	10101732		1,000		1,000	1000		Aufgabenveränderung			
Summe Titel 42801				0,000	8,000	0,000	8,000					
Summe Kapitel 3800				0,000	8,000	0,000	8,000					
3810	Grün- /Freiflächen											
42801	Planmäßige Tarifbeschäftigte											
Tpl B	1001 - (nachr.) ohne Betrag ausgewiesen, allg.											
E11	Technische/r Tarifbeschäftigte/r	10101729		1,000		2,000	1000	1000	Aufgabenveränderung			
				1,000					Aufgabenveränderung			
E6	Tarifb. (Metallhandwerker/in)	10101730		1,000		1,000	1000		Aufgabenveränderung			
Summe Titel 42801				0,000	3,000	0,000	3,000					
Summe Kapitel 3810				0,000	3,000	0,000	3,000					
Summe Einzelplan 38				0,000	11,000	0,000	11,000					

Ausdruck vom 29.03.2022 / 14:18:01											Seite	17
Erstellt von 1210-WP01												
Liste der stellenplanmäßigen Veränderungen												
											2. Planjahr 2023	
Einzelplan	Kapitel	Titel		STA 1. PLJ	STA	STA	STA	Zugangs-	Abgangs-	Änderungsgrund-	Ntr.	
Teilplan	Bereich	Objekt-ID	2022	Zugang	Abgang		grund	grund	kurztext			
StPlanGrp	ADT-Bezeichnung											
39	Soziales											
3900	Soziales											
42801	Planmäßige Tarifbeschäftigte											
Tpl B	1001 - (nachr.) ohne Betrag ausgewiesen, allg.											
E9B	Tarifbeschäftigte/r	10097533		2,000		2,000	1000		Aufgabenveränderung			
Summe Titel 42801				0,000	2,000	0,000	2,000					
42811	Nichtplanmäßige Tarifbeschäftigte											
Tpl B	0000 - Stammbereich											
E3	Tarifbeschäftigte/r	10097794	2,000		2,000	0,000		1000	Aufgabenveränderung			
Summe Titel 42811			2,000	0,000	2,000	0,000						
Summe Kapitel 3900			2,000	2,000	2,000	2,000						
Summe Einzelplan 39			2,000	2,000	2,000	2,000						

Ausdruck vom 29.03.2022 / 14:18:01											Seite	18
Erstellt von 1210-WP01												
Liste der stellenplanmäßigen Veränderungen												
											2. Planjahr 2023	
Einzelplan	Kapitel	Titel		STA 1. PLJ	STA	STA	STA	Zugangs-	Abgangs-	Änderungsgrund-	Ntr.	
Teilplan	Bereich	Objekt-ID	2022	Zugang	Abgang		grund	grund	kurztext			
StPlanGrp	ADT-Bezeichnung											
40	Jugend											

4011	Einrichtungen der Jugendarbeit									
42801	Planmäßige Tarifbeschäftigte									
Tpl B	0000 - Stammbereich									
S12	Sozialarbeiter/in / Soz.pädagogin/-agoge	10101667		1,000		1,000	1000			Aufgabenveränderung
S8B	Erzieher/in	10101668		3,000		3,000	1000			Aufgabenveränderung
Summe Titel 42801			0,000	4,000	0,000	4,000				
Summe Kapitel 4011			0,000	4,000	0,000	4,000				
4040	Förderung Familien und familiärer Erz.									
42801	Planmäßige Tarifbeschäftigte									
Tpl B	1001 - (nachr.) ohne Betrag ausgewiesen, allg.									
E6	Tarifbeschäftigte/r	10101733		1,000		1,000	1000			Aufgabenveränderung
Summe Titel 42801			0,000	1,000	0,000	1,000				
Summe Kapitel 4040			0,000	1,000	0,000	1,000				
Summe Einzelplan 40			0,000	5,000	0,000	5,000				

Ausdruck vom 29.03.2022 / 14:18:01  
Erstellt von 1210-WP01

Seite 19

## Liste der stellenplanmäßigen Veränderungen

2. Planjahr 2023											
Einzelplan	Kapitel	Titel		STA 1. PLJ 2022	STA Zugang	STA Abgang	STA	Zugangsgrund	Abgangsgrund	Änderungsgrund-kurztext	Ntr.
Teilplan	Bereich	ADT-Bezeichnung	Objekt-ID								
StPlanGrp											
41	Gesundheit										
4100	Gesundheit und Jugendgesundheitsdienst										
42801	Planmäßige Tarifbeschäftigte										
Tpl B	1001 - (nachr.) ohne Betrag ausgewiesen, allg.										
E15	Fachärztin/Facharzt	10091034			2,000		2,000	1000		Aufgabenveränderung	
E11	Tarifbeschäftigte/r	10101735			1,000		1,000	1000		Aufgabenveränderung	
E5	Zahnmedizinische/r Fachangestellte/r	10101734			1,000		1,000	1000		Aufgabenveränderung	
Summe Titel 42801				0,000	4,000	0,000	4,000				
Summe Kapitel 4100				0,000	4,000	0,000	4,000				
4181	Überregionale Gesundheitsaufgaben										
42801	Planmäßige Tarifbeschäftigte										
Tpl B	1001 - (nachr.) ohne Betrag ausgewiesen, allg.										
E13	Tarifb. (Psychologin/Psychologe)	10101736			1,000		1,000	1000		Aufgabenveränderung	
E5	Medizinische/r Fachangestellte/r	10101737			0,750		0,750	1000		Aufgabenveränderung	
Summe Titel 42801				0,000	1,750	0,000	1,750				
Summe Kapitel 4181				0,000	1,750	0,000	1,750				
Summe Einzelplan 41				0,000	5,750	0,000	5,750				

Ausdruck vom 29.03.2022 / 14:18:01  
Erstellt von 1210-WP01

Seite 20

## Liste der stellenplanmäßigen Veränderungen

2. Planjahr 2023											
Einzelplan	Kapitel	Titel		STA 1. PLJ 2022	STA Zugang	STA Abgang	STA	Zugangsgrund	Abgangsgrund	Änderungsgrund-kurztext	Ntr.
Teilplan	Bereich	ADT-Bezeichnung	Objekt-ID								
StPlanGrp											
42	Bauen										
4200	Stadtentwicklung und Quartiersmanagement										
42801	Planmäßige Tarifbeschäftigte										
Tpl B	1001 - (nachr.) ohne Betrag ausgewiesen, allg.										
E11	Technische/r Tarifbeschäftigte/r	10101717			1,000		1,000	1000		Aufgabenveränderung	
Summe Titel 42801				0,000	1,000	0,000	1,000				
42821	Ausbildungsentgelte (Tarifbeschäftigte)										
Tpl B	0000 - Stammbereich										
STUDENT	Azubi Bauingenieurwesen	10097606		4,250	0,250		4,500	1200		Ausbildungspos/Prakt	

Summe Titel 42821			4,250	0,250	0,000	4,500			
Summe Kapitel 4200			4,250	1,250	0,000	5,500			
4201	Bau- und Wohnungsaufsicht								
42201	Planmäßige Beamtinnen/Beamte								
Tpl A	1001 - (nachr.) ohne Betrag ausgewiesen, allg.								
A10	Stadtoberinspektor/in	10101719		1,000		1,000	1000		Aufgabenveränderung
A9S	Bauamtsinspektor/in	10101721		2,000		2,000	1000		Aufgabenveränderung
Summe Titel 42201			0,000	3,000	0,000	3,000			
42801	Planmäßige Tarifbeschäftigte								
Tpl B	1001 - (nachr.) ohne Betrag ausgewiesen, allg.								
E5	Tarifbeschäftigte/r	10101718		1,000		1,000	1000		Aufgabenveränderung
Summe Titel 42801			0,000	1,000	0,000	1,000			
Summe Kapitel 4201			0,000	4,000	0,000	4,000			
4202	Vermessung								
42801	Planmäßige Tarifbeschäftigte								
Tpl B	1001 - (nachr.) ohne Betrag ausgewiesen, allg.								
E9A	Tarifbeschäftigte/r	10101724		1,000		1,000	1000		Aufgabenveränderung
E6	Tarifbeschäftigte/r	10101723		1,000		1,000	1000		Aufgabenveränderung
Summe Titel 42801			0,000	2,000	0,000	2,000			
42821	Ausbildungsentgelte (Tarifbeschäftigte)								
Tpl B	0000 - Stammbereich								
AUSBEG-1-A	Azubi Vermessungstechniker/in	10064336	6,330	1,340		7,670	1200		Ausbildungspos/Prakt
Summe Titel 42821			6,330	1,340	0,000	7,670			
Summe Kapitel 4202			6,330	3,340	0,000	9,670			
Summe Einzelplan 42			10,580	8,590	0,000	19,170			

Ausdruck vom 29.03.2022 / 14:18:01  
Erstellt von 1210-WP01

Seite 21

## Liste der stellenplanmäßigen Veränderungen

Einzelplan		2. Planjahr 2023								
Kapitel										
Titel										
Teilplan	Bereich	STA 1. PLJ	STA	STA	STA	Zugangs-	Abgangs-	Änderungsgrund-		
StPlanGrp	ADT-Bezeichnung	2022	Zugang	Abgang	STA	grund	grund	kurztext	Ntr.	
	Objekt-ID									
43	Wirtschaft									
4300	Umwelt- und Naturschutz									
42801	Planmäßige Tarifbeschäftigte									
Tpl B	1001 - (nachr.) ohne Betrag ausgewiesen, allg.									
E12	Tarifbeschäftigte/r	10101725		2,000		2,000	1000		Aufgabenveränderung	
E11	Tarifbeschäftigte/r	10101726		3,000		3,000	1000		Aufgabenveränderung	
Summe Titel 42801			0,000	5,000	0,000	5,000				
Summe Kapitel 4300			0,000	5,000	0,000	5,000				
Summe Einzelplan 43			0,000	5,000	0,000	5,000				

Lfd.	Abtl	Amt/ Stabstelle	Aufgabengebiet	Status	vorläufiges Ergebnis; Umsetzung nach Ende vorläufiger HH-wirtschaft	Eingang	Anzahl
1	BürgPersWifö	Fin	Haushaltsrevision Investitionen	Gutachten fertig	EG 11 einz. Fgr.	19.04.21	1
2	BürgPersWifö	OE SPK	Datenkoordination der OE Sozialraumorientierte Planungskoordination (SPK) und Beauftragte/r Open Data	Gutachten fertig	EG 11 einz. Fgr.	22.03.21	1
3	BürgPersWifö	Pers	Strategisches Management Personalmarketing	in Bearbeitung			1
4	BürgPersWifö	StD	Sachbearbeitung im zentralen Controlling	in Bearbeitung			1
5	JugGes	Ges	Sozialarbeit im Kinder- und Jugendgesundheitsdienst (KJGD)	Gutachten fertig		16.06.21	1
6	JugGes	Ges	Übersetzer/in	Gutachten fertig	EG 10 Fgr. 1 Teil II, Abs. 8.2	13.01.22	1
7	JugGes	Ges QPK	Bezirkliche Suchthilfekoordination und Prävention	Gutachten fertig	EG 13 einz. Fgr. Teil I	29.04.21	1
8	JugGes	Jug	Psychologe mit Approbation als Psychologischer Psychotherapeut	Gutachten fertig	EG 14 einz. Fgr. Teil II Abschnitt 2.4	03.09.21	1
9	JugGes	Jug	Leitung der Psychosozialen Dienste	in Bearbeitung		06.01.20	1
10	JugGes	Jug	Koordination Hilfen zur Erziehung im Regionalsozialpädagogischen Dienst	Gutachten fertig	A 10 Sozialoberinspektor/in	06.09.21	1
11	JugGes	Jug	Teamassistenz Psychosoziale Dienst/EFB	Gutachten fertig	EG 6 einzige Fgr. Teil I	06.01.20	1
12	JugGes	Jug	SB Kostenheranziehung und Leistungsgewährung im Bereich WJH - Tarif	Gutachten fertig	EG 9b Fgr. 2 Teil I der Anlage A zum TV-L	24.08.21	1
13	JugGes	Jug	SB Kostenheranziehung und Leistungsgewährung im Bereich WJH - Beamte	Gutachten fertig	A 10 nichttechnischer Verwaltungsdienst	24.08.21	1
14	JugGes	Jug	Sozialarbeit Jugendberufsagentur	Gutachten fertig	EG S 12 Teil II Abschnitt 20.4	06.01.21	1
15	JugGes	Jug	Sachbearbeitung im Familienservicebüro	Gutachten fertig		08.06.21	1
16	JugGes	Jug	Koordination/Leitung Familienservicebüro	Gutachten fertig		08.06.21	1

Lfd.	Abtl	Amt/ Stabstelle	Aufgabengebiet	Status	vorläufiges Ergebnis; Umsetzung nach Ende vorläufiger HH-wirtschaft	Eingang	Anzahl
17	JugGes	Jug	SB Personal	Eingang		22.10.21	1
18	JugGes	Jug	Leitung//Koordination/Steuerung eines von 6 Regional Sozialpädagogischen Diensten	Eingang		26.01.22	1
19	JugGes	Jug	FBL Vormundschaften, Pflegschaften, Beistandschaften und Beurkundungen	Eingang		14.02.22	1
20	JugGes	Jug	SB Öffentlichkeitsarbeit, HH, Zuwendung	in Bearbeitung	BV EG 9a Teil I	04.03.22	1
21	Ord	Ord	Sachbearbeitung Ordnungswidrigkeiten und belastende Verwaltungsakte- Tarif	Gutachten fertig	EG 9b Fgr. 1 Teil I	06.01.22	1
22	Ord	Ord	Sachbearbeitung Ordnungswidrigkeiten und belastende Verwaltungsakte - Beamte	Gutachten fertig	A 10 nichttechnischer Verwaltungsdienst	06.01.22	1
23	Ord	Ord	Stellvertretende Amtsleitung / Leitung des Fachbereiches zentrale Aufgaben	in Bearbeitung			1
24	Ord	Ord	Leitung Interner Dienst	in Bearbeitung			1
25	Ord	Ord	Gruppenleitung Genehmigung Gewerbe	Eingang		23.02.22	1
26	Ord	Ord	Leitung Ordnungsamt	Gutachten fertig	A 15 (KGSt) und EG 15	30.06.21	1
27	SchulSportWeiKultFM	FM	HSB Vergabe/Einkauf	in Bearbeitung	BV EG 9b Fgr. 2 Teil I		1
28	SchulSportWeiKultFM	FM	SB Archiv_Verwaltung	in Bearbeitung	BV EG 5 Fgr. 1		1
29	SchulSportWeiKultFM	FM	SB Projektleitung/Projektsteuerung Projektmanagement im FB Baumanagement	in Bearbeitung	BV EG 10 Fgr. 2 Teil II Abschnitt 22.1		1
30	SchulSportWeiKultFM	FM	Mitarbeit in der Zentralen Poststelle und Vervielfältigung	in Bearbeitung			1
31	SchulSportWeiKultFM	FM	Fachbauleitung Elektrotechnik, Nachrichtentechnik (IuK) und Maschinenbau mit Schwerpunkt Nachrichtentechnik	in Bearbeitung			1

Lfd.	Abtl	Amt/ Stabstelle	Aufgabengebiet	Status	vorläufiges Ergebnis; Umsetzung nach Ende vorläufiger HH-wirtschaft	Eingang	Anzahl
32	SchulSportWeiKultFM	FM	Fachbauleitung HKS	Gutachten fertig	EG 11 Fgr 1 Teil II Abschn. 22.1	29.06.21	1
33	SchulSportWeiKultFM	WeiKult	Diplombibliothekar SP Kontaktarbeit in Schulen	in Bearbeitung	BV EG 9 Fgr. 2	21.07.21	1
34	SchulSportWeiKultFM	WeiKult	Koordination Bestellwesen	in Bearbeitung	BV EG 9 Fgr. 2	18.10.21	1
35	SchulSportWeiKultFM	WeiKult	Leitung Mittelpunktbibliothek	Gutachten fertig	EG 10 einz. Fgr. / BV EG 9 Fgr. 2	30.08.21	1
36	SchulSportWeiKultFM	WeiKult	Tarifbeschäftigte/r in Büchereien	Gutachten fertig	EG 3 einz. Fgr. Teil I	18.05.21	1
37	SchulSportWeiKultFM	WeiKult	Direktor/Direktorin der Volkshochschule/Leitung der VHS	Gutachten fertig	EG 15 Fgr. 2 Teil I A 15 des Volkshochschuldienstes 2. Einstiegsamt der Laufbahngruppe 2	26.07.19	1
38	SchulSportWeiKultFM	WeiKult	Projektleitung und -betreuung VHS-Projekt Agil (B-Pos)	Eingang		15.11.21	1
39	Soz	JC	Teamass. Leistungsgewährung im Bereich SGB II (vor Einführung eAkte)-Tarif	Gutachten fertig	EG 4 Fgr. 1 Teil I	22.01.20	1
40	Soz	JC	Teamass. Leistungsgewährung im Bereich SGB II (nach Einführung eAkte) - Beamte	Gutachten fertig	EG 4 Fgr. 1 Teil I	22.01.20	1
41	Soz	Soz	Bedarfsfeststeller/in Qualitätssicherung HzP	Eingang	BV EG 9 Fgr. 1 Teil I	16.11.15	1
42	Soz	Soz	TL Leistungsgewährung SGB XII im Teilhabefachdienst - Tarif	Gutachten fertig	EG 10 einz. Fgr. Teil I	06.12.21	1
43	Soz	Soz	TL Leistungsgewährung SGB XII im Teilhabefachdienst - Beamte	Gutachten fertig	A 11 nichttechnischer Verwaltungsdienst	06.12.21	1
44	Soz	Soz	TL Betreuungsbehörde - Tarif	Gutachten fertig	EG 11 einz.Fgr. Teil I	25.10.21	1
45	Soz	Soz	TL Betreuungsbehörde - Beamte	Gutachten fertig	A 12 nichttechnischer Verwaltungsdienst	25.10.21	1
46	Soz	Soz	Standortkoordination im THFD	in Bearbeitung		11.08.21	1

Lfd.	Abtl	Amt/ Stabstelle	Aufgabengebiet	Status	vorläufiges Ergebnis; Umsetzung nach Ende vorläufiger HH-wirtschaft	Eingang	Anzahl
47	Soz	Soz	Standortkoordination im THFD	in Bearbeitung		11.08.21	1
48	Soz	Soz	Assistenz im Vorzimmer der Amtsleitung	in Bearbeitung			1
49	Soz	Soz	TL Frontoffice	in Bearbeitung			1
50	Soz	Soz	TL Frontoffice	in Bearbeitung			1
51	Soz	Soz	SB Sterbefallbearbeitung	Eingang		23.08.21	1
52	Soz	Soz	Sachbearbeiter/in Qualitätssicherung HzP	Gutachten fertig	A 10 nichttechnischer Verwaltungsdienst	17.02.20	1
53	Stab	BVV	Leitung Büro BVV	Eingang	BV EG 10 einz. Fgr. Teil I	28.08.19	1
54	Stab	BVV	Sachbearbeitung BVV Büro	Eingang		07.11.19	1
55	Stab	BzBm	Bezirksbeauftragter für Menschen mit Behinderung	Eingang		25.07.19	1
56	Stab	BzBm	Beauftragte/r für Partnerschaften, Bürgerliches Engagement und Queer	in Bearbeitung	BV EG 9b Fgr. 1 Teil I	20.08.21	1
57	Stab	BzBm	IT-Verfahrensbetreuung Zentrale Vergabe	Eingang		06.07.21	1
58	Stab	BzBm	HSB Zentrale Vergabestelle	Eingang		24.08.21	1
59	Stab	BzBm	SB Submissionsstelle/Vergabestelle	in Bearbeitung	BV EG 9 Fgr. 3 Teil I	19.05.17	1
60	StadtUmNatSGA	SGA	GRIS-Management	Gutachten fertig	EG 11 Fgr 2 Teil II Abschn. 9.1.	16.02.22	1
61	StadtUmNatSGA	SGA	Schlosser/in	in Bearbeitung			1
62	StadtUmNatSGA	SGA	GL Bauminspektion	in Bearbeitung			1
63	StadtUmNatSGA	SGA	Baukoordination FB Grün	in Bearbeitung			1



Lfd.	Abtl	Amt/ Stabstelle	Aufgabengebiet	Status	vorläufiges Ergebnis; Umsetzung nach Ende vorläufiger HH-wirtschaft	Eingang	Anzahl
64	StadtUmNatSGA	SGA	Büroorganisation FBL und SB Verwaltung Vergabeverfahren	in Bearbeitung			1
65	StadtUmNatSGA	Stadt	SB Führung des Baulastenverzeichnisses und die Bearbeitung bauaufsichtlicher Ordnungsangelegenheiten	Eingang		20.09.21	1
66	StadtUmNatSGA	Stadt	HSB Rechtsangelegenheiten überwiegend schwieriger Bauvorhaben	Gutachten fertig	A 11 nichttechnischer Verwaltungsdienst	16.02.21	1
67	StadtUmNatSGA	Stadt	Ausbildung für den Ausbildungsberuf Vermessungstechniker/in	in Bearbeitung	BV EG 10 Fgr. 2 Teil II Abschnitt 22.1	17.12.19	1
68	StadtUmNatSGA	Stadt	SB Durchführung investiver Förderprogramme und - maßnahmen	Gutachten fertig	EG 9 Fgr. 1 Teil I	29.03.21	1
69	StadtUmNatSGA	Stadt	Leitung Gruppe Städtebauförderung	Gutachten fertig	EG 13 einz. Fgr.	29.03.21	1
70	StadtUmNatSGA	Stadt	Geschäftszimmer im Stadtentwicklungsamt	in Bearbeitung		20.09.21	1
71	StadtUmNatSGA	Stadt	Administration von Fachsoftware und Geodatenmanagement	Gutachten fertig	EG 11 Fgr. 3 Teil II Abschnitt 22.1 / BV EG 10 Fgr. 2 Teil II Abschnitt 22.1	07.07.21	1
72	StadtUmNatSGA	Stadt	Sachbearbeitung für den Bereich Wohnungsaufsicht und Bauaufsicht im Bereich Ordnungsaufgaben	Gutachten fertig	A 10 nichttechnischer Verwaltungsdienst	03.06.21	1
73	StadtUmNatSGA	UmNat	(Wissenschaftliche) Mitarbeit im Bereich Umweltbildung und Bildung für Nachhaltige Entwicklung	Eingang			1

[Quelle: Statistik - SE Personal- BA MH (Hg.), (2022).]

Produktmengen Fachbereich Bürgerämter Marzahn-Hellersdorf										
Produktnummern und Produktbezeichnung	60666	76924	76925	78100	78101	78369	78370	79100	79101	80547
	Beglaubigungen	dezentrale Ausländerangelegenheiten	Kfz-Zulassungsangelegenheiten	Passangelegenheiten	Personalausweise	Angelegenheiten des Bundeszentralregisters	Externe Melderegisterauskunft	Führerscheineangelegenheiten	Meldeangelegenheiten	Beratung durch Bürgeramt
<b>2021</b>	<b>3394</b>	<b>1471</b>	<b>2725</b>	<b>12192</b>	<b>28169</b>	<b>13056</b>	<b>5283</b>	<b>9351</b>	<b>28716</b>	<b>13311</b>
Jan	526	128	329	512	1657	1146	457	526	2279	1070
Feb	433	134	208	613	1799	1048	439	518	2486	1054
Mrz	325	146	276	946	2391	1209	486	634	3147	1058
Apr	286	201	247	990	2485	1049	385	733	2833	1047
Mai	202	136	167	1121	2246	858	471	513	2329	1140
Jun	254	128	221	1735	2766	1143	434	674	2154	980
Jul	244	97	205	1173	2514	1171	533	721	2057	1011
Aug	155	100	207	960	2563	1190	376	911	2341	1016
Sep	403	149	236	1191	2860	1459	388	1223	2587	988
Okt	126	78	202	1017	2349	923	379	869	2112	1121
Nov	275	112	227	1092	2601	1032	452	1214	2383	1409
Dez	165	62	200	842	1938	828	483	815	2008	1417

<b>Fachbereich Bürgerämter Marzahn-Hellersdorf</b>			
<b>Kennzahlenindikatoren</b>	<b>1<sup>*)</sup></b>	<b>2<sup>**)</sup></b>	<b>3<sup>***)</sup></b>
	<b>Produktmengen pro Einwohnende</b>	<b>Produktmengen pro gebuchten Stellenanteilen</b>	<b>gebuchte Stellenanteile pro 10.000 Einwohnende</b>
<b>2021</b>	<b>0,421803462</b>	<b>3712,045802</b>	<b>1,150448803</b>
Mrz	0,419974354	4483,619345	0,936686017
Apr	0,430309318	4593,954758	0,936686017
Mai	0,426287121	3523,188406	1,209946992
Jun	0,434338822	3668,373959	1,184009118
Jul	0,391109729	3838,610869	1,018883502
Aug	0,357122333	2890,314984	1,235582746
Sep	0,446832114	3611,052322	1,237401384
Okt	0,443037708	3590,943396	1,233764108
Nov	0,445206582	3547,857708	1,25486031
Dez	0,423816539	3372,542276	1,256667831

<sup>\*)</sup> Der Indikator 1 beschreibt das Verhältnis zwischen der Menge an Produkten<sup>1)</sup> des Produktbereichs Bürgerservice (Produktbereich 104 - Produktgruppe 4528) und der jeweiligen Einwohnerzahl pro Jahr.

<sup>\*\*)</sup> Der Indikator 2 beschreibt das Verhältnis zwischen der Anzahl der im Produktbereich Bürgerservice gebuchten Produktmengen<sup>1)</sup> und der auf den zugehörigen Produkten erfassten Stellenanteilen im Bezirk Marzahn-Hellersdorf pro Jahr.

<sup>\*\*\*)</sup> Der Indikator 3 beschreibt das Verhältnis zwischen der Anzahl der im Produktbereich Bürgerservice gebuchten Stellenanteile und 10 T Einwohnenden in Marzahn-Hellersdorf pro Jahr.

<sup>1)</sup> Summe aller Mengen der Produkte: 60666, 76924, 76925, 78100, 78101, 78369, 78370, 79100, 79101, 80547 (siehe vorherige Tabelle).